

**ОРГАНИЗАЦИЯ СОТРУДНИЧЕСТВА ЖЕЛЕЗНЫХ ДОРОГ  
КОМИТЕТ ОСЖД**

**铁 路 合 作 组 织  
铁 组 委 员 会**

**ORGANISATION FÜR DIE ZUSAMMENARBEIT DER EISENBAHNEN  
KOMITEE DER OSShD**

**ORGANISATION FOR CO-OPERATION BETWEEN RAILWAYS  
OSJD COMMITTEE**



**ОСЖД**

**Бюллетень статистических данных ОСЖД  
по железнодорожному транспорту за 2013 год**

**铁 组**

**2013 年铁路运输统计资料简报**

**OSShD**

**Das Bulletin der statistischen Daten der OSShD  
zum Eisenbahntransport für 2013**

**OSJD**

**OSJD Bulletin of statistical data  
on railway transport for 2013**

**Варшава, 2014 г.  
2014 年, 华沙  
Warschau, 2014  
Warsaw, 2014**

## Динамика изменения эксплуатационной длины железнодорожной сети и протяжённости электрифицированных линий 铁路网营业里程和电气化铁路里程变化情况

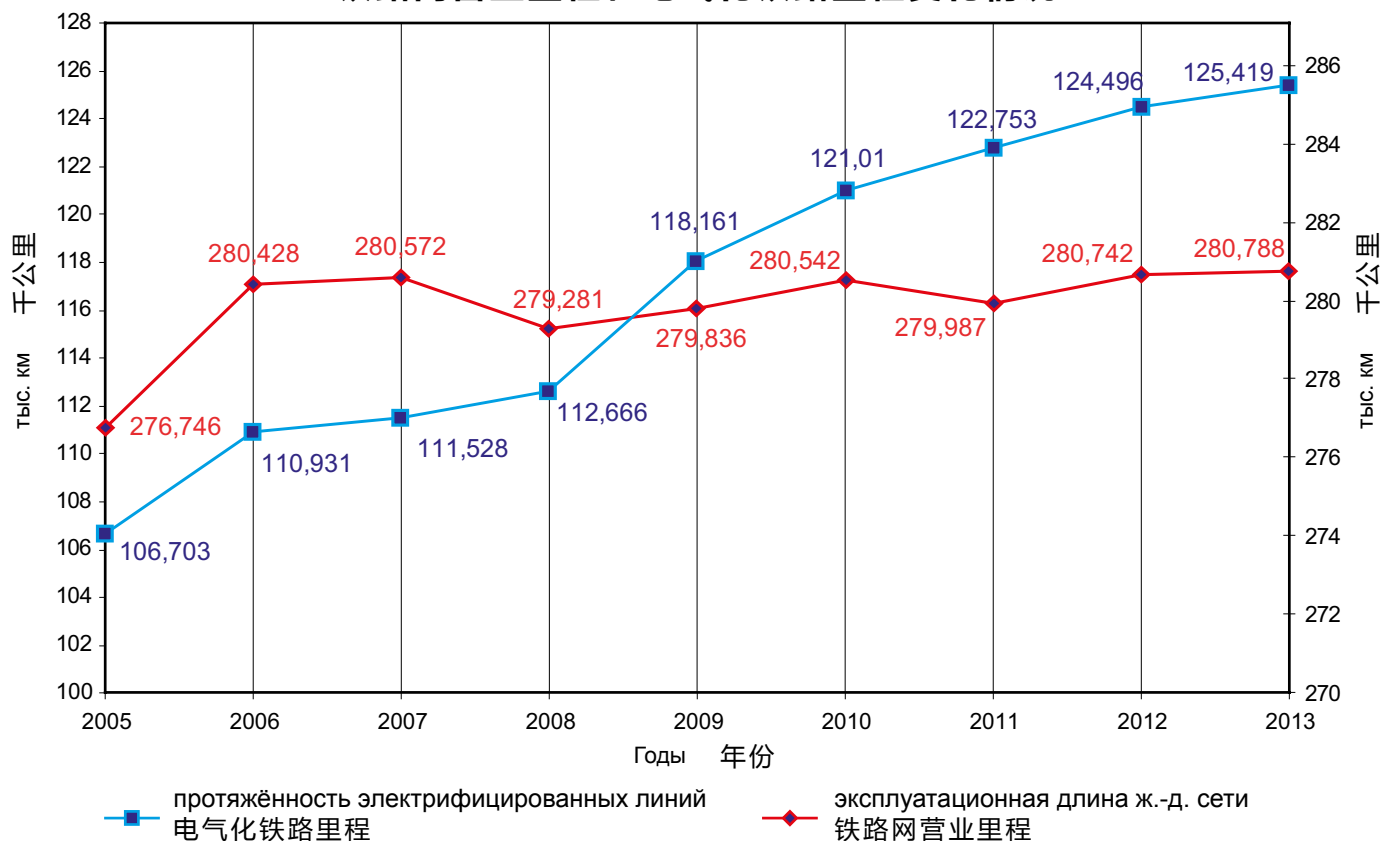

## Динамика изменения объёмов перевозок 运量变化情况

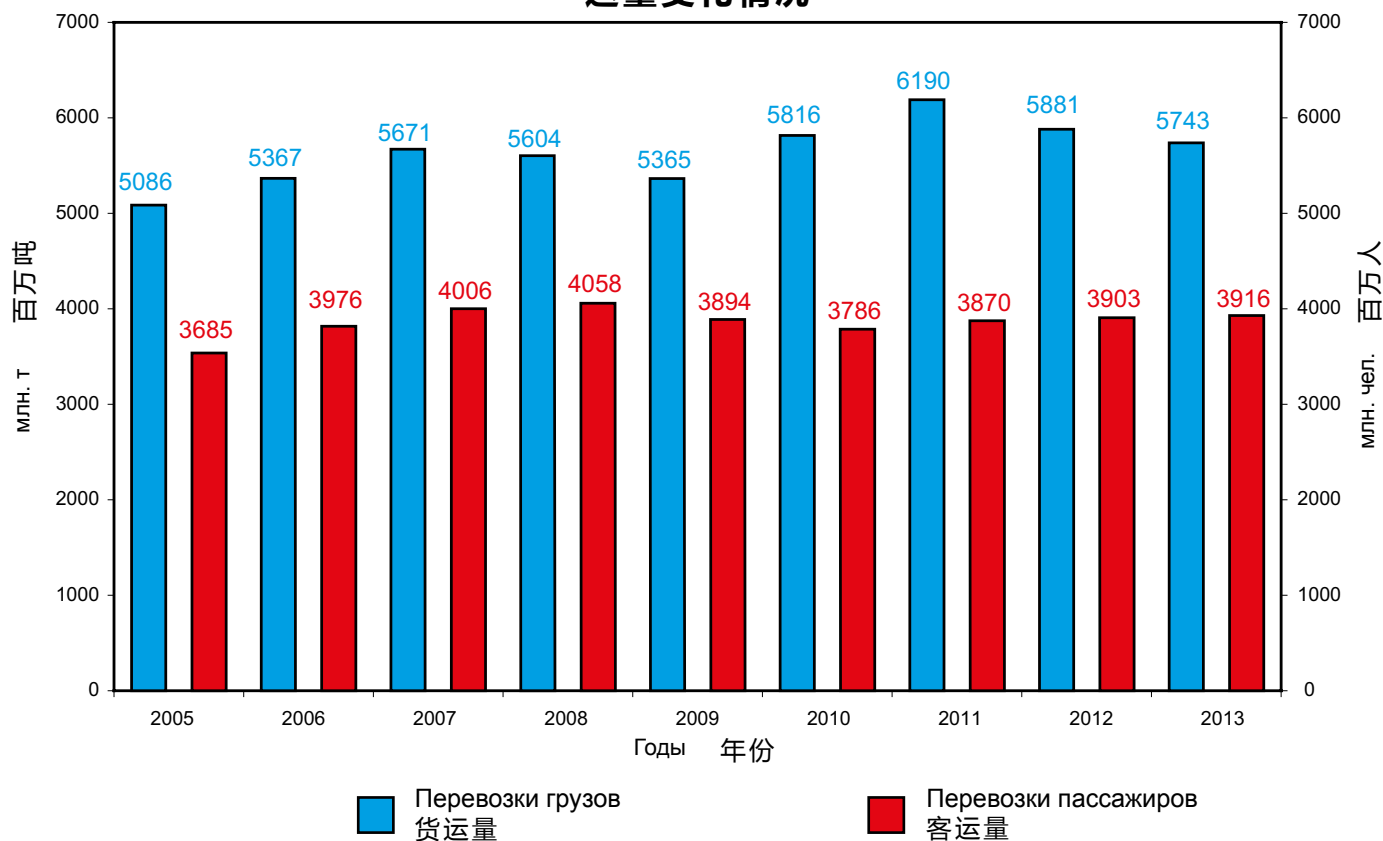

## Содержание

### 内 容

Железнодорожный транспорт стран – членов ОСЖД в 2013 году .....	3
铁组成员国2013年铁路运输业情况 .....	3
Железные дороги стран – членов ОСЖД .....	4
铁组成员国铁路 .....	4
Железные дороги - наблюдатели ОСЖД .....	4
铁组观察员铁路 .....	4
Структура Организации сотрудничества железных дорог (ОСЖД) .....	5
铁路合作组织（铁 组）机构 .....	5
Основные показатели железных дорог стран – членов ОСЖД за 2013 год .....	6
铁组成员国铁路2013年主要指标 .....	8
Основные показатели стран – членов ОСЖД за 2013 год .....	10
铁组成员国2013年主要指标 .....	12
Перевозка грузов в международном железнодорожном сообщении за 2013 год .....	14
2013年国际铁路联运货运情况 .....	20
Эксплуатационная длина железных дорог ОСЖД за 2013 год .....	26
铁组2013年铁路营业里程 .....	26
Объёмы перевозок по железнодорожным транспортным коридорам ОСЖД за 2013 год .....	27
铁组铁路运输走廊各区段2013年工作指标 .....	27

Согласовано совещанием экспертов по вопросам статистики (9-12.09.2014, Созополь, Болгария) и утверждено годовым совещанием Комиссии ОСЖД по транспортной политике и стратегии развития (14-17.10.2014, Комитет ОСЖД, Варшава).

铁组运输政策和发展战略专门委员会统计问题专家会议（2014年9月9-12日，保加利亚共和国，索佐波尔）商定，铁组运输政策和发展战略专门委员会例会（2014年10月14-17日，华沙，铁组委员会）核准。

Vereinbart von der Expertenberatung zu statistischen Fragen (9.-12.09.2014, Sozopol, Bulgarien) und von der Jahresberatung der OSShD-Kommission für Transportpolitik und Entwicklungsstrategie (14.-17.10.2014, Komitee der OSShD, Warschau).

Conformed by the Expert Meeting on Statistics (9-12.09.2014, Sozopol, Bulgaria) and approved by the annual meeting of the OSJD Commission on Transport Policy and Development Strategy (14-17.10.2014, OSJD Committee, Warsaw).

Сдано в набор: 31 октября 2014 г.  
Подписано к печати: 7 ноября 2014 г.

Redaktionsschluß: 31.10.2014  
Imprimatur: 07.11.2014

Печатается в типографии PAB-Font s.c.,  
03-214 Варшава, ул. Краснобродзка 2/2  
Телефон/Факс: (+48) 22 814 10 34  
e-mail: biuro@pabfont.pl

Druck: „PAB-Font s.c.“,  
03-214 Warszawa, ul. Krasnobrodzka 2/2  
Tel./Fax: (+48) 22 814 10 34  
e-mail: biuro@pabfont.pl

2014年10月31日交付排版  
2014年11月07日交付印刷

Submitted for printing: 31.10.2014  
Imprimatur: 07.11.2014

“PAB-Font s.c.” 印刷厂印刷  
地址: 03-214, 华沙, 克拉斯诺布罗兹卡街2/2号  
电话/传真: (+48) 22-814-10-34  
e-mail: biuro@pabfont.pl

Printed by: “PAB-Font s.c.”,  
03-214 Warszawa, ul. Krasnobrodzka 2/2  
Tel./Fax: (+48) 22 814 10 34  
e-mail: biuro@pabfont.pl



Главы делегаций XLII сессии Совещания Министров ОСЖД (3-6.06.2014, Вильнюс, Литва)  
 铁组第四十二届部长会议与会代表团团长（2014年6月3-6日，立陶宛，维尔纽斯）  
 Heads of delegations of session XLII of OSJD Ministerial Conference (3-6.06.2014, Vilnius, Lithuania)  
 Delegationsleiter der XLII. Tagung der OSShD-Ministerkonferenz (3.-6.06.2014, Vilnius, Litauen)



Главы делегаций и руководство Комитета ОСЖД на XXIX заседании Конференции Генеральных директоров (ответственных представителей) железных дорог ОСЖД (24-28.04.2014, Пхеньян, КНДР)  
 铁组铁路总局长（负责代表）会议第二十九次会议与会代表团团长和铁组委员会领导（2014年4月24-28日，朝鲜，平壤）  
 Heads of delegations and OSJD Committee's top officials at meeting XXIX of the Conference of General Directors (Authorised Representatives) of OSJD Railways (24-28.04.2014, Pyongyang, DPRK)  
 Delegationsleiter und Leitung des OSShD-Komitees während der XXIX. Sitzung der Konferenz der Generaldirektoren (bevollmächtigten Vertreter) der OSShD-Eisenbahnen (24.-28.04.2014, Pjöngjang, KDVR)

## Железнодорожный транспорт стран – членов ОСЖД в 2013 году

В целом в 2013 году темпы прироста грузовых перевозок по сравнению с 2012 годом уменьшились. Убыль перевезённых грузов составила 2,35%, а суммарный грузооборот уменьшился на 1,91%. В 2013 году было перевезено 3,916 млрд. пассажиров, что на 0,33% больше, чем в 2012 году. Показатели в пассажиро-километрах уменьшились на 0,14%. В 2013 году эксплуатационная длина линий железных дорог возросла на 47 км и составила 280788 км, а прирост протяжённости электрифицированных линий достиг 924 км - их общая длина составила 125419 км. Общее количество тепловозов и электровозов составило 54994 единицы. Парк пассажирских вагонов составил 108518 единиц на конец 2013 года. Парк грузовых вагонов достиг 2579347 единиц на конец 2013 года. Численность персонала возросла на 18,50% и составила 3899855 человек.

## 铁组成员国2013年铁路运输业情况

整体上，2013年货物运输增长速度较2012年有所下降。

货运量下降了2.35%，货物周转总量减少了1.91%。

2013年，运送旅客39.16亿人，较2012年提高了0.33%。旅客人公里数减少了0.14%。

2013年，铁路线路营业里程增加了47公里，总里程为280,788万公里，电气化线路里程增加了924公里，总里程为125,419万公里。

内燃机车和电力机车总数为54,994台。

截至2013年年底，客车总数为108,518辆。

截至2013年年底，货车总数为2,579,347辆。

铁路员工人数为3,899,855人，增加了18.50%。



Участники совещания экспертов по вопросам статистики (9-12.09.2014, Созополь, Болгария)  
统计问题专家会议与会者 (2014年9月9-12日, 保加利亚, 索佐波尔)  
Participants of the Expert Meeting on Statistics (9-12.09.2014, Sozopol, Bulgaria)  
Die Teilnehmer der Expertenberatung zu statistischen Fragen (9.-12.09.2014, Sozopol, Bulgarien)

**Железные дороги стран – членов ОСЖД**  
**铁 组 成 员 国 铁 路**

<b>АЖД</b> 阿(塞)铁	0057	ЗАО «Азербайджанские железные дороги» 阿塞拜疆国家铁路
<b>АфРА</b> 阿(富)铁	0068	Национальное управление железных дорог (AfRA) при Министерстве общественных работ ИРА 阿富汗社会工作部国家铁路局
<b>БЧ</b> 白铁	0021	Белорусская железная дорога 白俄罗斯铁路
<b>БДЖ</b> 保铁	0052	Холдинг «Болгарские государственные железные дороги» 保加利亚国家铁路国有公司
<b>МАВ</b> 匈铁	0055	ЗАО «Венгерские государственные железные дороги» 匈牙利国家铁路股份公司
<b>ВЖД</b> 越铁	0032	ГК «Вьетнамская железная дорога» 越南社会主义共和国铁路
<b>ГР</b> 格铁	0028	АО «Грузинская железная дорога» “格鲁吉亚铁路” 有限责任公司
<b>РАИ</b> 伊铁	0096	Железная дорога Исламской Республики Иран 伊朗伊斯兰共和国铁路
<b>КЗХ</b> 哈铁	0027	АО «Национальная компания “Казакстан темір жолы”» (Железная дорога Казахстана) “哈萨克斯坦铁路” 国有股份公司
<b>КЖД</b> 中铁	0033	Китайские железные дороги 中国铁路
<b>ЗЧ</b> 朝铁	0030	Железные дороги Корейской Народно-Демократической Республики 朝鲜民主主义人民共和国铁路
<b>КРГ</b> 吉铁	0059	ГП «Национальная компания “Кыргыз темир жолу”» (Кыргызская железная дорога) 吉尔吉斯斯坦铁路
<b>ЛДЗ</b> 拉铁	0025	ГАО «Латвийская железная дорога» “拉脱维亚铁路” 国家股份公司
<b>ЛГ</b> 立铁	0024	АО «Литовские железные дороги» “立陶宛铁路” 股份公司
<b>ЧФМ</b> 摩铁	0023	ГП «Железная дорога Молдовы» “摩尔多瓦铁路” 国家企业
<b>УБЖД</b> 蒙铁	0031	АО «Улан-Баторская железная дорога» 乌兰巴托铁路股份公司
<b>ПКП</b> 波铁	0051	АО «Польские государственные железные дороги» “波兰国家铁路” 股份公司
<b>РЖД</b> 俄铁	0020	ОАО «Российские железные дороги» “俄罗斯铁路” 股份公司
<b>ЧФР</b> 罗铁	0053	Национальная железнодорожная компания Румынии - АО 罗马尼亚国有铁路公司
<b>ЖСР</b> 斯铁	0056	Железные дороги Словацкой Республики 斯洛伐克铁路货运股份公司
<b>ТДЖ</b> 塔铁	0066	ГУП «Рохи охани Тоҷикистон» (Таджикская железная дорога) 塔吉克斯坦铁路
<b>ТРК</b> 土铁	0067	Государственные железные дороги Туркменистана 土库曼斯坦国家铁路
<b>УТИ</b> 乌(兹)铁	0029	ГАЖК «Ўзбекистон темир йуллари» (Узбекские железные дороги) “乌兹别克斯坦铁路” 国家铁路股份公司
<b>УЗ</b> 乌(克)铁	0022	Укрзалізниця (Государственная администрация железнодорожного транспорта Украины) 乌克兰国家铁路管理局
<b>ЧД</b> 捷铁	0054	АО «Чешские железные дороги» “捷克铁路” 股份公司
<b>ЭВР</b> 爱铁	0026	АО Эстонская железная дорога “爱沙尼亚铁路” 股份公司

**Железные дороги - наблюдатели ОСЖД**  
**铁 组 观 察 员 铁 路**

<b>ДБ</b> 德铁	0080	АО «Немецкая железная дорога» 德国铁路股份公司
<b>ОСЕ</b> 希铁	0073	Организация Греческих железных дорог 希腊铁路
<b>СНЦФ</b> 法铁	0087	Национальное общество Французских железных дорог 法国国有铁路公司
<b>ВР</b> 芬铁	0010	Железные дороги Финляндии (VR Group) 芬兰铁路
<b>ЖС</b> 南铁	0072	АО «Железные дороги Сербии» 南斯拉夫铁路联合体
<b>ДьШЭВ</b> 吉富富铁路	0043	ЗАО «Железная дорога Дьёр - Шопрон - Эбенфурт» 吉厄尔一肖普朗一埃宾富尔特铁路股份公司
<b>ФПК</b> 联邦客运公司	0020	ОАО «Федеральная пассажирская компания» 俄罗斯联邦客运股份公司

# 铁路合作组织（铁组） 机构

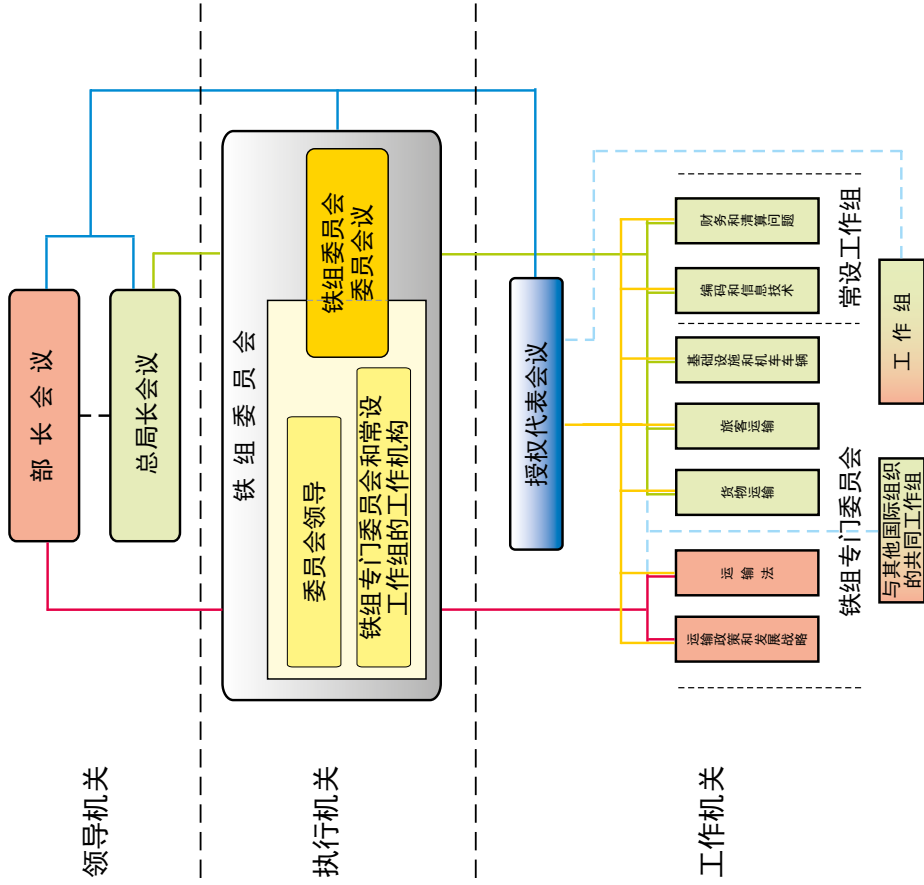

## 铁组合作参加方

- 铁组 28 个成员国铁路  
运输主管机关
- 铁组 26 个成员国铁路
- 观察员 (7 个)
- 加入企业 (39 家)
- 国际组织
- 在铁路运输领域活动的其他主体

# Структура Организации сотрудничества железных дорог (ОСЖД)

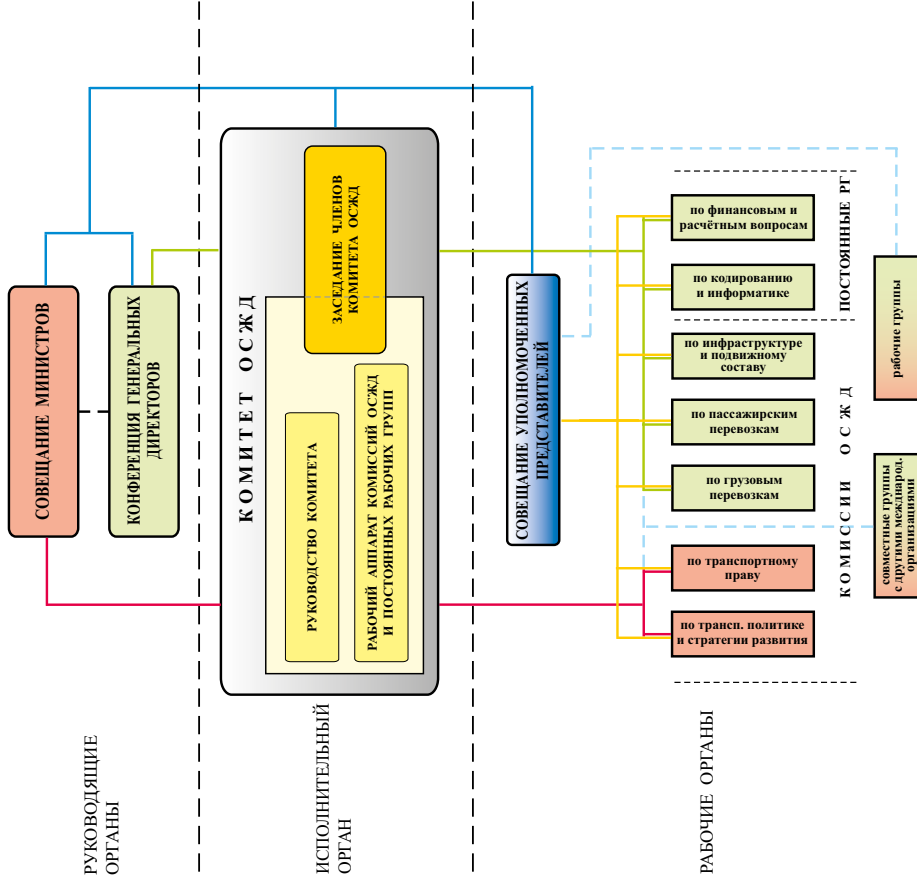

## УЧАСТНИКИ СОТРУДНИЧЕСТВА ОСЖД

- Органы, ведающие ж.д. транспортом 28 стран-членов ОСЖД
- 26 железных дорог стран-членов ОСЖД
- Наблюдатели (7)
- Присоединённые предприятия (39)
- Международные организации
- Другие субъекты, работающие в области ж.д. транспорта

## Основные показатели железных дорог стран – членов ОСЖД за 2013 год

№	Страна	Дорога	Показатели											
			Площадь страны, тыс. км	Численность населения, млн.	Эксплуатационная длина, км		Тяговый подвижной состав единиц					Пассажирские вагоны, ваг.	Моторные и прицепные вагоны единиц	Грузовые вагоны, ваг.
					Всего	в т.ч. электролинии	паровозы	тепловозы	электровазозы	дизельпоезда, секции	электропоезда, секции			
11/12	11/10	8	9	10	11	12	13	14	15					
1	Азербайджан	АЖД 0057	86,60	9,40	2 068,10	1 229,50	4	202	138	1	23	669	23	21 842
2	Беларусь	БЧ 0021	207,60	9,50	5 469,00 7,00	1 013,00 114,00	...	749	79	443	280	1 642	1 342	32 456
3	Болгария	БДЖ 0052	111,00	7,30	4 033,00 -37,00	2 869,00 7,00	8	223	233	27	74	944	0	9 376
4	Венгрия	МАВ 0055	93,00	10,00	7 899,80 514,00	3 014,10 316,90	4	462	523	328	95	2 385	423	10 745
5	Вьетнам	ВЖД 0032	331,70	89,70	2 347,00	0,00	0	298	0	0	0	1 040	0	5 213
6	Грузия	ГР 0028	69,70	4,50	1 453,40	1 453,40	1	75	112	0	0	81	71	12 759
7	Иран	РАИ 0096	1 648,00	71,00	6 073,00	224,00	0	0	0	0	0	1 605	56	0
8	Казахстан	КЗХ 0027	2 717,00	17,20	14 767,10 8,20	4 170,60	4	1 378	563	4	57	2 413	121	128 727
9	Китай	КЖД 0033	9 600,00	1 360,70	66 585,10 286,10	35 977,20 490,20	0	8 983	10 703	0	0	56 841	0	715 492
10	КНДР	ЗЧ 0030	122,70	48,80	4 400,00	0,00								
11	Кыргызстан	КРГ 0059	198,50	5,70	417,20		2	53				430	0	1 696
12	Латвия*	ЛДЗ 0025	64,60	2,00	1 859,20	248,00 -1,80	1	205	-	25	79	243	99	11 092
13	Литва	ЛГ 0024	65,30	3,00	1 767,00	122,00	3	264	-	53	24	108	156	13 369
14	Молдова	ЧФМ 0023	34,00	3,60	1 156,90	0,00	0	138	0	28	0	359	91	7 300
15	Монголия	УБЖД 0031	1 531,00	2,90	1 810,00	0,00	0	156	0	0	0	284	1	6 258
16	Польша	ПКП 0051	312,70	38,50	18 959,00 -658,00	11 817,00 -43,00	0	1 239	1 275	123	873	2 927	2 938	64 349
17	Россия	РЖД 0020	17 075,40	143,30	85 266,00 18,00	43 354,00 48,00	„	8 392	9 522	294	5 331	23 193	0	1 206 464
18	Румыния	ЧФР 0053	237,50	19,70	10 768,00 -9,00	4 029,00 -3,00	0	982	678	276	0	2 304	0	38 797
19	Словакия	ЖСР 0056	49,00	5,40	3 594,90 -36,50	1 585,40 -0,80	0	471	487	196	49	991	476	21 457
20	Таджикистан	ТДЖ 0066	143,10	8,20	587,40 -20,20	0,00	0	56	-	0	0	432	9	2 623
21	Туркменистан	ТРК 0067	488,10	5,20	3 115,00	0,00	0	370	0	0	0	549	0	14 125
22	Узбекистан	УТИ 0029	447,20	30,00	4 186,80 -5,00	698,20 -3,80	0	218	76	0	17	764	0	23 259
23	Украина	УЗ 0022	603,70	45,40	21 625,90 -14,50	10 267,50 1,40	36	2 320	1 765	311	1 473	6 216	0	187 189
24	Чехия	ЧД 0054	78,90	10,50	9 560,40 -9,60	3 215,60 -1,40	24	787	733	730	172	2 054	2 258	26 281
25	Эстония*	ЭВР 0026	45,20	1,30	1 019,00 3,00	132,00	0	86	0	39	60	44	164	18 478
	ИТОГО + - к 2012 г	ОСЖД			280 788,20 46,50	125 419,50 923,70	87	28 107	26 887	2 878	8 607	108 518	8 228	2 579 347

\* - включая данные перевозчиков и управляющих инфраструктурой



## Основные показатели железных дорог стран – членов ОСЖД за 2013 год

№	Страна	Дорога	Показатели							
			Персонал железных дорог чел	Грузооборот brutto млн ткм			Пассажирские перевозки		Грузовые перевозки	
				Всего	Пассажирские поезда	Грузовые поезда	Всего пассаж. тыс.	Всего пасс.км млн.	Всего тонн тыс.	Всего ткм млн.
				+ - в % к 2012	+ - в % к 2012	+ - в % к 2012	+ - в % к 2012	+ - в % к 2012	+ - в % к 2012	+ - в % к 2012
				31/19	42/19	42/20	42/21	51/3	51/12	61/11
1	2	3	16	17	18	19	20	21	22	23
1	Азербайджан	АЖД 0057	23 351,00 -2,26	17 025,60 -5,97	1 517,90 -23,92	15 386,80 -3,77	2 508,70 -5,97	591,30	23 126,60 0,04	7 958,30 -3,09
2	Беларусь	БЧ 0021	75 996,00 -2,80	101 503,00 -8,45	20 162,00 0,28	80 462,00 -10,50	99 435,00 -1,05	8 998,00 0,23	140 040,00 -8,87	43 818,00 -9,38
3	Болгария	БДЖ 0052	22 232,00 -4,75	8 237,70 -8,14	4 730,70 5,62	3 686,10 -17,54	26 071,40 -1,70	1 825,90 -2,67	8 860,90 -9,31	1 805,70 -11,62
4	Венгрия	МАВ 0055	41 280,00 4,41	33 708,00 34,76	15 562,00 4,58	18 146,00 79,08	148 500,00 4,20	7 844,00 3,45	48 570,00 44,83	9 614,00 44,18
5	Вьетнам	ВЖД 0032	29 672,00 1,33	12 334,00 -3,34	5 593,00 -1,41	6 741,00 -4,88	12 129,00 -0,72	124 453,30 6,28	6 393,00 -6,90	3 733,00 -5,71
6	Грузия	ГР 0028	5 910,00 -5,33	10 951,40 -4,02	853,40 -5,03	10 098,00 -6,57	2 982,00 -3,43	585,00 -6,46	18 208,70 -9,37	5 539,60 -7,51
7	Иран	РАИ 0096	10 746,00	58 448,00	21 016,00	37 432,00	28 560,00	17 877,00	33 104,00	20 247,00
8	Казахстан	КЗХ 0027	77 609,00 -1,53	446 482,00 -0,97	36 755,00 8,04	405 055,00 -1,92	24 712,00 5,32	19 125,00 3,39	293 602,00 -0,38	231 248,00 -1,95
9	Китай	КЖД 0033	2 096 341,00 3,14	4 614 198,00 -0,96	714 169,00 -6,54	3 843 043,00 -1,33	1 598 130,00 4,99	793 967,00 -0,21	2 797 420,00 -2,53	2 486 861,00 -2,35
10	КНДР	ЗЧ 0030					0,00	0,00	0,00	0,00
11	Кыргызстан	КРГ 0059	5 372,00 -1,29	2 090,20 8,21	157,20 -10,07	1 933,00 10,02	407,00 -25,89	55,50 -26,78	7 390,70 6,91	1 001,70 8,56
12	Латвия*	ЛДЗ 0025	11 754,00 -0,54	36 915,00 -9,40	1 822,00 0,33	35 210,00 -9,09	19 779,00 0,11	729,00 0,55	55 831,00 -7,87	19 532,00 -10,87
13	Литва	ЛГ 0024	10 643,00 0,40	25 986,00 -5,76	1 211,00 -2,73	24 672,00 -6,00	4 844,00 0,87	391,00 -2,98	48 028,00 -2,73	13 344,00 -5,84
14	Молдова	ЧФМ 0023	10 303,00 -4,42	3 418,30 12,88	1 176,70 -6,71	2 210,40 27,64	4 092,40 -5,72	329,80 -4,96	5 430,60 30,42	1 238,30 31,09
15	Монголия	УБЖД 0031	15 002,00 -0,93	23 456,00 0,03	2 449,00 -1,33	21 007,00 0,18	3 760,00 -6,00	1 394,00 -6,13	21 035,00 2,89	12 077,00 -0,54
16	Польша	ПКП 0051	92 669,00 -5,55	89 782,00 -3,93	21 833,00 -12,14	67 396,00 -0,83	150 501,00 -12,91	12 941,00 -12,09	123 495,00 -2,59	33 261,00 1,07
17	Россия	РЖД 0020	875 300,00 176,29	4 199 028,00 -0,95	329 401,00 -4,41	3 815 169,00 -0,69	1 079 565,00 1,96	138 517,00 -4,21	1 381 236,00 -2,81	2 172 685,00 -0,92
18	Румыния	ЧФР 0053	45 399,00 -1,67	22 038,00 -8,58	9 623,00 -13,23	12 415,00 -4,59	48 524,00 -0,31	3 988,00 -3,86	27 604,00 -11,82	5 495,00 -6,50
19	Словакия	ЖСР 0056	27 116,00 87,35	20 964,20 -1,38	6 711,70 0,86	14 252,50 -2,40	46 063,70 3,06	2 485,00 1,06	48 615,40 19,92	7 816,70 4,27
20	Таджикистан	ТДЖ 0066	5 958,00 -11,05	850,10 -22,65	53,70 -23,50	796,40 -22,60	500,10 -9,66	20,40 -15,00	6 720,20 -20,05	404,20 -27,16
21	Туркменистан	ТРК 0067	18 701,00	20 921,00	3 223,00	17 311,00	6 468,00	1 811,00	26 839,00	11 992,00
22	Узбекистан	УТИ 0029	56 030,00 3,43	41 486,00 -5,79	5 704,00 -0,05	35 528,00 -6,76	18 383,30 7,41	3 673,20 6,85	82 895,20 0,62	22 919,90 1,03
23	Украина	УЗ 0022	316 029,00 -4,75	456 906,00 -5,89	81 013,00 -3,00	365 448,00 -6,41	416 195,00 -14,24	48 876,00 -0,66	443 601,00 -3,03	224 434,00 -5,59
24	Чехия	ЧД 0054	23 681,00 -4,99	43 709,00 0,14	19 138,00 -2,29	24 571,00 2,18	169 282,00 0,29	6 924,00 0,25	70 222,00 -4,26	12 282,00 -5,84
25	Эстония*	ЭВР 0026	2 761,00 4,11	9 332,00 -10,98	697,00 -0,31	8 619,00 -11,55	4 234,00 -4,35	225,00 -4,86	24 358,00 -6,85	4 429,00 -8,16
	ИТОГО + - к 2012 г	ОСЖД	3 899 855,00 18,50	10 299 769,50 -0,75	1 304 572,30 -3,59	8 866 588,20 -0,97	3 915 626,60 0,33	1 197 626,40 -0,14	5 742 626,30 -2,35	5 353 736,40 -1,91

\* - включая данные перевозчиков и управляющих инфраструктурой

## 铁 组 成 员 国 铁 路 2013 年 主 要 指 标

顺 号	国 家	铁 路	指 标												
			国土面积 (千平方 公里)	人 口 (百万)	营业里程 (公里)		机车动车 (台)					客 车 (辆)	动车和 挂车 (辆)	货 车 (辆)	
					总 计	其中电 气化里程	蒸 汽 机 车	内 燃 机 车	电 力 机 车	内 燃 车 组 (组)	电 动 车 组 (组)				
															较2012年 ±公里
11/12	11/10	21/4	21/5	21/7	21/10	21/13	22/4	22/5	23/16+19						
1	2	3	4	5	6	7	8	9	10	11	12	13	14	15	
1	阿 塞 拜 疆	阿(塞)铁 0057	86,60	9,40	2 068,10	1 229,50	4	202	138		1	23	669	23	21 842
2	白 俄 罗 斯	白铁 0021	207,60	9,50	5 469,00	1 013,00	...	749	79		443	280	1 642	1 342	32 456
3	保 加 利 亚	保铁 0052	111,00	7,30	4 033,00	2 869,00	8	223	233		27	74	944	0	9 376
4	匈 牙 利	匈铁 0055	93,00	10,00	7 899,80	3 014,10	4	462	523		328	95	2 385	423	10 745
5	越 南	越铁 0032	331,70	89,70	2 347,00	0,00	0	298	0		0	0	1 040	0	5 213
6	格 鲁 吉 亚	格铁 0028	69,70	4,50	1 453,40	1 453,40	1	75	112		0	0	81	71	12 759
7	伊 朗	伊铁 0096	1 648,00	71,00	6 073,00	224,00	0	0	0		0	0	1 605	56	0
8	哈 萨 克 斯 坦	哈铁 0027	2 717,00	17,20	14 767,10	4 170,60	4	1 378	563		4	57	2 413	121	128 727
9	中 国	中铁 0033	9 600,00	1 360,70	66 585,10	35 977,20	0	8 983	10 703		0	0	56 841	0	715 492
10	朝 鲜	朝铁 0030	122,70	48,80	4 400,00	0,00									
11	吉 尔 吉 斯 斯 坦	吉铁 0059	198,50	5,70	417,20		2	53					430	0	1 696
12	拉 脱 维 亚*	拉铁 0025	64,60	2,00	1 859,20	248,00	1	205	-		25	79	243	99	11 092
13	立 陶 宛	立铁 0024	65,30	3,00	1 767,00	122,00	3	264	-		53	24	108	156	13 369
14	摩 尔 多 瓦	摩铁 0023	34,00	3,60	1 156,90	0,00	0	138	0		28	0	359	91	7 300
15	蒙 古	蒙铁 0031	1 531,00	2,90	1 810,00	0,00	0	156	0		0	0	284	1	6 258
16	波 兰	波铁 0051	312,70	38,50	18 959,00	11 817,00	0	1 239	1 275		123	873	2 927	2 938	64 349
17	俄 罗 斯	俄铁 0020	17 075,40	143,30	85 266,00	43 354,00	..	8 392	9 522		294	5 331	23 193	0	1 206 464
18	罗 马 尼 亚	罗铁 0053	237,50	19,70	10 768,00	4 029,00	0	982	678		276	0	2 304	0	38 797
19	斯 洛 伐 克	斯铁 0056	49,00	5,40	3 594,90	1 585,40	0	471	487		196	49	991	476	21 457
20	塔 吉 克 斯 坦	塔铁 0066	143,10	8,20	587,40	0,00	0	56	-		0	0	432	9	2 623
21	土 库 曼 斯 坦	土铁 0067	488,10	5,20	3 115,00	0,00	0	370	0		0	0	549	0	14 125
22	乌 兹 别 克 斯 坦	乌(兹)铁 0029	447,20	30,00	4 186,80	698,20	0	218	76		0	17	764	0	23 259
23	乌 克 兰	乌(克)铁 0022	603,70	45,40	21 625,90	10 267,50	36	2 320	1 765		311	1 473	6 216	0	187 189
24	捷 克	捷铁 0054	78,90	10,50	9 560,40	3 215,60	24	787	733		730	172	2 054	2 258	26 281
25	爱 沙 尼 亚*	爱铁 0026	45,20	1,30	1 019,00	132,00	0	86	0		39	60	44	164	18 478
总 计		铁组			280 788,20	125 419,50	87	28 107	26 887		2 878	8 607	108 518	8 228	2 579 347
较2012年±					46,50	923,70									

\* - 包括承运人和基础设施管理机关的数据。

## 铁 组 成 员 国 铁 路 2013 年 主 要 指 标

顺 号	国 家	铁 路	指 标							
			铁路员工	货物周转量总量百万吨公里			客 运 量		货 运 量	
				总计	客车	货车	总计人数 (千)	总计人公里 (百万)	总计吨数 (千)	总计吨公里 (百万)
				较2012年 ±%	较2012年 ±%	较2012年 ±%	较2012年 ±%	较2012年 ±%	较2012年 ±%	较2012年 ±%
31/19	42/19	42/20	42/21	51/3	51/12	61/11	61/18			
1	2	3	16	17	18	19	20	21	22	23
1	阿塞拜疆	阿(塞)铁 0057	23 351,00 -2,26	17 025,60 -5,97	1 517,90 -23,92	15 386,80 -3,77	2 508,70 -5,97	591,30 0,04	23 126,60 0,04	7 958,30 -3,09
2	白俄罗斯	白铁 0021	75 996,00 -2,80	101 503,00 -8,45	20 162,00 0,28	80 462,00 -10,50	99 435,00 -1,05	8 998,00 0,23	140 040,00 -8,87	43 818,00 -9,38
3	保加利亚	保铁 0052	22 232,00 -4,75	8 237,70 -8,14	4 730,70 5,62	3 686,10 -17,54	26 071,40 -1,70	1 825,90 -2,67	8 860,90 -9,31	1 805,70 -11,62
4	匈牙利	匈铁 0055	41 280,00 4,41	33 708,00 34,76	15 562,00 4,58	18 146,00 79,08	148 500,00 4,20	7 844,00 3,45	48 570,00 44,83	9 614,00 44,18
5	越 南	越铁 0032	29 672,00 1,33	12 334,00 -3,34	5 593,00 -1,41	6 741,00 -4,88	12 129,00 -0,72	124 453,30 6,28	6 393,00 -6,90	3 733,00 -5,71
6	格鲁吉亚	格铁 0028	5 910,00 -5,33	10 951,40 -4,02	853,40 -5,03	10 098,00 -6,57	2 982,00 -3,43	585,00 -6,46	18 208,70 -9,37	5 539,60 -7,51
7	伊 朗	伊铁 0096	10 746,00	58 448,00	21 016,00	37 432,00	28 560,00	17 877,00	33 104,00	20 247,00
8	哈萨克斯坦	哈铁 0027	77 609,00 -1,53	446 482,00 -0,97	36 755,00 8,04	405 055,00 -1,92	24 712,00 5,32	19 125,00 3,39	293 602,00 -0,38	231 248,00 -1,95
9	中 国	中铁 0033	2 096 341,00 3,14	4 614 198,00 -0,96	714 169,00 -6,54	3 843 043,00 -1,33	1 598 130,00 4,99	793 967,00 -0,21	2 797 420,00 -2,53	2 486 861,00 -2,35
10	朝 鲜	朝铁 0030					0,00	0,00	0,00	0,00
11	吉尔吉斯斯坦	吉铁 0059	5 372,00 -1,29	2 090,20 8,21	157,20 -10,07	1 933,00 10,02	407,00 -25,89	55,50 -26,78	7 390,70 6,91	1 001,70 8,56
12	拉脱维亚*	拉铁 0025	11 754,00 -0,54	36 915,00 -9,40	1 822,00 0,33	35 210,00 -9,09	19 779,00 0,11	729,00 0,55	55 831,00 -7,87	19 532,00 -10,87
13	立陶宛	立铁 0024	10 643,00 0,40	25 986,00 -5,76	1 211,00 -2,73	24 672,00 -6,00	4 844,00 0,87	391,00 -2,98	48 028,00 -2,73	13 344,00 -5,84
14	摩尔多瓦	摩铁 0023	10 303,00 -4,42	3 418,30 12,88	1 176,70 -6,71	2 210,40 27,64	4 092,40 -5,72	329,80 -4,96	5 430,60 30,42	1 238,30 31,09
15	蒙 古	蒙铁 0031	15 002,00 -0,93	23 456,00 0,03	2 449,00 -1,33	21 007,00 0,18	3 760,00 -6,00	1 394,00 -6,13	21 035,00 2,89	12 077,00 -0,54
16	波 兰	波铁 0051	92 669,00 -5,55	89 782,00 -3,93	21 833,00 -12,14	67 396,00 -0,83	150 501,00 -12,91	12 941,00 -12,09	123 495,00 -2,59	33 261,00 1,07
17	俄罗斯	俄铁 0020	875 300,00 176,29	4 199 028,00 -0,95	329 401,00 -4,41	3 815 169,00 -0,69	1 079 565,00 1,96	138 517,00 -4,21	1 381 236,00 -2,81	2 172 685,00 -0,92
18	罗马尼亚	罗铁 0053	45 399,00 -1,67	22 038,00 -8,58	9 623,00 -13,23	12 415,00 -4,59	48 524,00 -0,31	3 988,00 -3,86	27 604,00 -11,82	5 495,00 -6,50
19	斯洛伐克	斯铁 0056	27 116,00 87,35	20 964,20 -1,38	6 711,70 0,86	14 252,50 -2,40	46 063,70 3,06	2 485,00 1,06	48 615,40 19,92	7 816,70 4,27
20	塔吉克斯坦	塔铁 0066	5 958,00 -11,05	850,10 -22,65	53,70 -23,50	796,40 -22,60	500,10 -9,66	20,40 -15,00	6 720,20 -20,05	404,20 -27,16
21	土库曼斯坦	土铁 0067	18 701,00	20 921,00	3 223,00	17 311,00	6 468,00	1 811,00	26 839,00	11 992,00
22	乌兹别克斯坦	乌(兹)铁 0029	56 030,00 3,43	41 486,00 -5,79	5 704,00 -0,05	35 528,00 -6,76	18 383,30 7,41	3 673,20 6,85	82 895,20 0,62	22 919,90 1,03
23	乌克兰	乌(克)铁 0022	316 029,00 -4,75	456 906,00 -5,89	81 013,00 -3,00	365 448,00 -6,41	416 195,00 -14,24	48 876,00 -0,66	443 601,00 -3,03	224 434,00 -5,59
24	捷 克	捷铁 0054	23 681,00 -4,99	43 709,00 0,14	19 138,00 -2,29	24 571,00 2,18	169 282,00 0,29	6 924,00 0,25	70 222,00 -4,26	12 282,00 -5,84
25	爱沙尼亚*	爱铁 0026	2 761,00 4,11	9 332,00 -10,98	697,00 -0,31	8 619,00 -11,55	4 234,00 -4,35	225,00 -4,86	24 358,00 -6,85	4 429,00 -8,16
	总 计	铁组	3 899 855,00 18,50	10 299 769,50 -0,75	1 304 572,30 -3,59	8 866 588,20 -0,97	3 915 626,60 0,33	1 197 626,40 -0,14	5 742 626,30 -2,35	5 353 736,40 -1,91

\* - 包括承运人和基础设施管理机关的数据。

## Основные показатели стран – членов ОСЖД за 2013 год

№	Страна	Дорога	Показатели															
			Прирост валового нац. продукта	Грузовые перевозки														
				Переве- зено грузов всего	в том числе по видам транспорта								Авто- мобиль- ный	Мор- ской	Внут- ренний водный	Трубо- провод- ный	Воздуш- ный	
					Желез- нодо- рожный	в том числе				экспорт	импорт	внут- ренние						транзит
						%	%	%	%									
+ - %	млн. тонн	%	%	%	%	%	%	%	%	%	%	%	%					
	+ - % к 2012	+ - % к 2012	+ - % к 2012	+ - % к 2012	+ - % к 2012	+ - % к 2012	+ - % к 2012	+ - % к 2012	+ - % к 2012	+ - % к 2012	+ - % к 2012	+ - % к 2012	+ - % к 2012	+ - % к 2012				
1	2	3	4	5	6	7	8	9	10	11	12	13	14	15				
1	Азербайджан	АЖД 0057	0,00	218,00 3,37	11,00	16,10 -7,47	29,80 2,41	25,40 18,14	28,70 -10,31	0,00	0,00	0,00	0,00	0,00				
2	Беларусь	БЧ 0021	0,90	456,70 -5,72	30,70	25,20 -9,35	10,00 -21,88	31,50 5,70	33,30 12,50	38,90 -0,51	-	1,00 25,00	29,40 3,52	0,00				
3	Болгария	БДЖ 0052	1,10	287,50 167,19	4,80	9,40 -58,58	8,60 -7,39	75,20 -4,23	6,80 -25,11	83,90 38,24	10,00 429,10	1,30 -53,24	0,00	0,0				
4	Венгрия	МАВ 0055	1,00	251,50 1,25	19,30	0,00	0,00	0,00	0,00	66,10 -0,60	0,00	3,10 -3,13	11,50 -1,71	0,00				
5	Вьетнам	ВЖД 0032	5,42	1 011,09 5,40	0,63	0,53 -12,50	7,60 178,95	91,87 7,34	0,00 -0,98	76,31 1,35	5,79 -9,67	17,25 -1,77	...	0,02				
6	Грузия	ГР 0028	3,20	0,00	18,20	9,60	15,10	13,90	61,40	0,00	0,00	0,00	0,00	0,00				
7	Иран	РАИ 0096	0,00	0,00	0,00	0,00	0,00	0,00	0,00	0,00	0,00	0,00	0,00	0,00				
8	Казахстан	КЗХ 0027	6,00	3 497,90	8,40	2,90	0,60	4,50	0,50	85,30	0,10	0,00	6,30	0,02				
9	Китай	КЖД 0033	7,70	39 141,10 -0,41	7,10	0,00	0,00	0,00	0,00	78,60 -3,08	12,50 25,00	0,00	1,80 12,50	0,01				
10	КНДР	ЗЧ 0030	0,00	0,00	0,00	0,00	0,00	0,00	0,00	0,00	0,00	0,00	0,00	0,00				
11	Кыргызстан	КРГ 0059	10,50	41,00 4,06	3,30					96,20 -0,31		0,03	0,50 -28,57	0,00				
12	Латвия*	ЛДЗ 0025	4,10	121,92 2,01	45,80	7,80 -9,66	85,40 -3,70	2,10 4,02	4,70 -8,70	49,70 12,95	-	-	4,50 -15,09	0,01				
13	Литва	ЛГ 0024	3,40	123,30 2,15	38,90	10,60 -4,89	32,80 -0,93	31,50 -4,65	25,10 4,30	42,50 1,62	6,00 5,99	0,90 3,45	11,70 -4,88	0,00				
14	Молдова	ЧФМ 0023	8,90	50,20 7,04	10,80	21,20 22,73	28,80 6,53	7,90 -20,88	42,10 -4,82	55,20 18,93	0,00	0,30	33,70 -6,65	0,00				
15	Монголия	УБЖД 0031	-	49,79 -6,67	42,25	28,85 -10,29	11,81 -1,25	50,99 5,42	8,35 11,33	57,74 -6,37	-	-	-	0,01				
16	Польша	ПКП 0051	1,60	1 848,00 0,22	6,70	18,90 13,17	22,50 -3,85	55,30 -2,47	3,30 3,13	84,00	0,40	0,30	2,70 -6,90	0,00				
17	Россия	РЖД 0020	1,30	8 274,00 -3,03	16,81	4,90 0,82	1,39 1,46	10,12 -0,69	0,40 2,56	68,10 -0,53	1,84 -1,08	0,00	13,23 2,96	0,01				
18	Румыния	ЧФР 0053	0,00	317,90 0,19	15,80	3,50 -17,28	12,80 20,69	83,20 29,29	0,50 -4,26	60,20 66,67	13,70 1,35	8,40 10,48	1,80 -4,55	0,00				
19	Словакия	ЖСР 0056	1,37	174,23 -2,05	25,26	25,26 1,00	36,37 -7,57	16,15 -1,01	22,23 27,87	73,96 -4,63	*	0,78 5,41	*	0,00				
20	Таджикистан	ТДЖ 0066	7,40	72,20 5,56	9,30	7,50 -24,39	62,80 4,17	1,30 11,94	28,40 -40,91	90,70 -17,68	0,00	0,00	0,00	0,00				
21	Туркменистан	ТРК 0067	0,00	0,00	0,00	0,00	0,00	0,00	0,00	0,00	0,00	0,00	0,00	0,00				
22	Узбекистан	УТИ 0029	8,00	1 387,30 4,36	4,60	0,00	0,00	0,00	0,00	90,70 0,22	0,00	0,00	4,70 -4,08	0,00				
23	Украина	УЗ 0022	-	1 836,70 -1,29	24,10	32,80 -2,03	7,90 6,49	51,60 2,60	7,70 -1,34	68,60 -16,30	0,20	0,20	6,90	0,01				
24	Чехия	ЧД 0054	0,98	447,40 2,75	18,80	22,40 -1,36	24,20 -2,69	44,40 7,46	9,00 -0,58	78,60 -8,16	0,00	0,40	2,30 -12,21	0,02				
25	Эстония*	ЭВР 0026	0,00	78,73 0,76	55,49	1,50 -2,99	1,70	28,52	23,77	42,10	2,41	0,00	0,00	0,00				

\* - включая данные перевозчиков и управляющих инфраструктурой

## Основные показатели стран – членов ОСЖД за 2013 год

№	Страна	Дорога	Показатели											
			Пассажирские перевозки											
			Перевезено пасс. всего	в том числе по видам транспорта						Автомобильный	Морской	Внутренний водный	Воздушный	
				Железнодорожный	в том числе		Автомобильный	Морской	Внутренний водный					Воздушный
					международное сообщение	внутреннее								
млн. чел.	%	%	%	%	%	%	%							
+ - % к 2012	+ - % к 2012	+ - % к 2012	+ - % к 2012	+ - % к 2012	+ - % к 2012	+ - % к 2012	+ - % к 2012	+ - % к 2012	+ - % к 2012					
1	2	3	16	17	18	19	20	21	22	23				
1	Азербайджан	АЖД 0057	1 746,10 7,96	0,14 -17,65	13,70 20,18	86,30 -2,60	0,00	0,00	0,00	0,00				
2	Беларусь	БЧ 0021	1 509,30 -1,86	6,60 1,54	7,20 -6,49	92,80 0,54	93,30 -0,11	"-	0,00	0,10				
3	Болгария	БДЖ 0052	460,30 -11,62	5,70 11,76	1,70 28,79	98,30 -0,39	92,70 -1,85	0,00	0,00	1,60				
4	Венгрия	МАВ 0055	684,70 2,55	21,70 -1,36	0,00	0,00	77,90 0,39	0,00	0,10	0,30				
5	Вьетнам	ВЖД 0032	2 844,00 2,45	0,43 -2,27	0,39 18,18	99,61 -0,06	93,89 -0,02	...	5,09 -0,39	0,59 9,26				
6	Грузия	ГР 0028	349,20	0,86	0,03	0,83	98,62	0,00	0,00	0,52				
7	Иран	РАИ 0096	0,00	0,00	0,00	0,00	0,00	0,00	0,00	0,00				
8	Казахстан	КЗХ 0027	20 001,50	0,10	...	...	99,80	-	0,00	0,02				
9	Китай	КЖД 0033	20 722,10 -44,99	7,70 92,50	0,00	0,00	89,40 -5,30	1,10 57,14	0,00	1,70 112,50				
10	КНДР	ЗЧ 0030	0,00	0,00	0,00	0,00	0,00	0,00	0,00	0,00				
11	Кыргызстан	КРГ 0059	619,00 2,64	0,10	25,60 -23,35	74,40 11,71	96,60		0,00	0,20 100,00				
12	Латвия*	ЛДЗ 0025	170,00 24,82	11,60 -20,00	1,80	98,20	86,80 4,45	-	0,00	1,80 -25,00				
13	Литва	ЛГ 0024	411,10 4,08	1,20	21,40 2,88	78,60 -0,76	98,20 0,10	0,10	0,40 -20,00	0,10				
14	Молдова	ЧФМ 0023	119,60 -2,13	3,40 -5,56	29,70 1,37	70,30 -0,57	95,90 0,10	0,00	0,10	0,50 -16,67				
15	Монголия	УБЖД 0031	308,71 -3,12	1,21 -3,97	4,53 6,34	95,47 -0,28	98,53 0,03	-	0,00	0,26 8,33				
16	Польша	ПКП 0051	740,00 -5,13	20,40 -8,11	1,10	98,90	62,20 -6,89	0,10	0,00	1,00 11,11				
17	Россия	РЖД 0020	19 592,00 -8,22	5,51 11,09	0,08 -11,11	5,43 11,50	93,98 -0,68	0,00	0,07 16,67	0,44 22,22				
18	Румыния	ЧФР 0053	342,70 3,63	16,80 -3,78	0,41	99,52	80,10 1,01	0,05	0,05	3,00 -9,09				
19	Словакия	ЖСР 0056	685,94 113,40	6,64 -49,74	6,48 0,47	93,52 -0,03	93,26 7,73	*	0,02 -50,00	0,09 -50,00				
20	Таджикистан	ТДЖ 0066	545,00 4,67	0,09 -10,00	27,50 -22,10	72,50 12,06	97,80 0,10	0,00	0,00	0,20 100,00				
21	Туркменистан	ТРК 0067	0,00	0,00	0,00	0,00	0,00	0,00	0,00	0,00				
22	Узбекистан	УТИ 0029	6 988,00 4,22	0,30 50,00	0,00	0,00	98,50	0,00	0,00	0,00				
23	Украина	УЗ 0022	3 784,30 -2,82	11,20 -2,61	0,00	0,00	88,40 -0,23	0,20	0,02	0,20				
24	Чехия	ЧД 0054	519,00 -0,91	33,60 1,85	2,10 20,00	97,90 -0,36	65,30 -0,65	0,00	0,20 5,26	1,20 11,11				
25	Эстония*	ЭВР 0026	216,04 7,64	1,95 -11,36	0,06 -40,00	1,89 -10,00	93,63 2,89	4,06 -3,33	0,01	0,35 -30,00				

\* - включая данные перевозчиков и управляющих инфраструктурой

## 铁组成员国 2013 年主要指标

No	国家	铁路	指 标															
			国内生产总值增长率	货 物 运 输														
				货 运 量	其 中								公路	海运	内河	管道	航空	
					铁路	出 口				进 口								
						出口	进口	国内	过境									
+-%	百万吨	%	%	%	%	%	%	%	%	%	%	%	%					
	较2012年±%	较2012年±%	较2012年±%	较2012年±%	较2012年±%	较2012年±%	较2012年±%	较2012年±%	较2012年±%	较2012年±%	较2012年±%	较2012年±%	较2012年±%					
1	2	3	4	5	6	7	8	9	10	11	12	13	14	15				
1	阿塞拜疆	阿(塞)铁0057	0,00	218,00 3,37	11,00	16,10 -7,47	29,80 2,41	25,40 18,14	28,70 -10,31	0,00	0,00	0,00	0,00	0,00				
2	白俄罗斯	白铁0021	0,90	456,70 -5,72	30,70 -3,15	25,20 -9,35	10,00 -21,88	31,50 5,70	33,30 12,50	38,90 -0,51	-	1,00 25,00	29,40 3,52	0,00				
3	保加利亚	保铁0052	1,10	287,50 167,19	4,80 -58,58	9,40 -7,39	8,60 -4,23	75,20 4,74	6,80 -25,11	83,90 38,24	10,00 429,10	1,30 -53,24	0,00	0,0				
4	匈牙利	匈铁0055	1,00	251,50 1,25	19,30 3,76	0,00	0,00	0,00	0,00	66,10 -0,60	0,00	3,10 -3,13	11,50 -1,71	0,00				
5	越南	越铁0032	5,42	1 011,09 5,40	0,63 -12,50	0,53 178,95	7,60 7,34	91,87 -0,98	0,00	76,31 1,35	5,79 -9,67	17,25 -1,77	...	0,02				
6	格鲁吉亚	格铁0028	3,20	0,00	18,20 114,12	9,60 -41,10	15,10 2,03	13,90 -76,95	61,40	0,00	0,00	0,00	0,00	0,00				
7	伊朗	伊铁0096	0,00	0,00	0,00	0,00	0,00	0,00	0,00	0,00	0,00	0,00	0,00	0,00				
8	哈萨克斯坦	哈铁0027	6,00	3 497,90	8,40	2,90	0,60	4,50	0,50	85,30	0,10	0,00	6,30	0,02				
9	中 国	中铁0033	7,70	39 141,10 -0,41	7,10 -2,74	0,00	0,00	0,00	0,00	78,60 -3,08	12,50 25,00	0,00	1,80 12,50	0,01				
10	朝 鲜	朝铁0030	0,00	0,00	0,00	0,00	0,00	0,00	0,00	0,00	0,00	0,00	0,00	0,00				
11	吉尔吉斯斯坦	吉铁0059	10,50	41,00 4,06	3,30 17,86					96,20 -0,31		0,03	0,50 -28,57	0,00				
12	拉脱维亚*	拉铁0025	4,10	121,92 2,01	45,80 -9,66	7,80 -3,70	85,40 4,02	2,10 -8,70	4,70 -37,33	49,70 12,95	-	-	4,50 -15,09	0,01				
13	立陶宛	立铁0024	3,40	123,30 2,15	38,90 -4,89	10,60 -0,93	32,80 -4,65	31,50 4,30	25,10 1,62	42,50 5,99	6,00 3,45	0,90	11,70 -4,88	0,00				
14	摩尔多瓦	摩铁0023	8,90	50,20 7,04	10,80 22,73	21,20 6,53	28,80 -20,88	7,90 -4,82	42,10 18,93	55,20 0,73	0,00	0,30	33,70 -6,65	0,00				
15	蒙 古	蒙铁0031	-	49,79 -6,67	42,25 10,26	28,85 -10,29	11,81 -1,25	50,99 5,42	8,35 11,33	57,74 -6,37	-	-	-	0,01				
16	波 兰	波铁0051	1,60	1 848,00 0,22	6,70 -2,90	18,90 13,17	22,50 -3,85	55,30 -2,47	3,30 3,13	84,00	0,40	0,30 50,00	2,70 -6,90	0,00				
17	俄罗斯	俄铁0020	1,30	8 274,00 -3,03	16,81	4,90 0,82	1,39 1,46	10,12 -0,69	0,40 2,56	68,10 -0,53	1,84 -1,08	0,00	13,23 2,96	0,01				
18	罗马尼亚	罗铁0053	0,00	317,90 0,19	15,80 -17,28	3,50 20,69	12,80 29,29	83,20 -4,26	0,50 66,67	60,20 1,35	13,70 10,48	8,40 -4,55	1,80	0,00				
19	斯洛伐克	斯铁0056	1,37	174,23 -2,05	25,26 1,00	25,26 -7,57	36,37 -1,01	16,15 27,87	22,23 -4,63	73,96 -0,39	*	0,78 5,41	*	0,00				
20	塔吉克斯坦	塔铁0066	7,40	72,20 5,56	9,30 -24,39	7,50 4,17	62,80 11,94	1,30 -40,91	28,40 -17,68	90,70 3,42	0,00	0,00	0,00	0,00				
21	土库曼斯坦	土铁0067	0,00	0,00	0,00	0,00	0,00	0,00	0,00	0,00	0,00	0,00	0,00	0,00				
22	乌兹别克斯坦	乌(兹)铁0029	8,00	1 387,30 4,36	4,60	0,00	0,00	0,00	0,00	90,70 0,22	0,00	0,00	4,70 -4,08	0,00				
23	乌克兰	乌(克)铁0022	-	1 836,70 -1,29	24,10 -2,03	32,80 6,49	7,90 2,60	51,60 -1,34	7,70 -16,30	68,60 0,73	0,20	0,20	6,90	0,01				
24	捷 克	捷铁0054	0,98	447,40 2,75	18,80 -1,36	22,40 -2,69	24,20 7,46	44,40 -0,58	9,00 -8,16	78,60 0,87	0,00	0,40	2,30 -12,21	0,02				
25	爱沙尼亚*	爱铁0026	0,00	78,73 0,76	55,49 -2,99	1,50 -6,25	1,70 -5,56	28,52 0,78	23,77 -6,42	42,10 -55,68	2,41 -51,80	0,00	0,00	0,00				

\* - 包括承运人和基础设施管理机关的数据。

## 铁 组 成 员 国 2013 年 主 要 指 标

No	国 家	铁 路	指 标							
			旅 客 运 输							
			旅客运输 总量	其中各种运输方式						
				铁 路	其 中		公 路	海 运	内 河	航 空
					国 际 联 运	国 内 运 输				
百 万	%	%	%	%	%	%	%			
较2012年 ±%	较2012年 ±%	较2012年 ±%	较2012年 ±%	较2012年 ±%	较2012年 ±%	较2012年 ±%	较2012年 ±%			
1	2	3	16	17	18	19	20	21	22	23
1	阿塞拜疆	阿(塞)铁 0057	1 746,10 7,96	0,14 -17,65	13,70 20,18	86,30 -2,60	0,00	0,00	0,00	0,00
2	白俄罗斯	白铁 0021	1 509,30 -1,86	6,60 1,54	7,20 -6,49	92,80 0,54	93,30 -0,11	"-	0,00	0,10
3	保加利亚	保铁 0052	460,30 -11,62	5,70 11,76	1,70 28,79	98,30 -0,39	92,70 -1,85	0,00	0,00	1,60
4	匈牙利	匈铁 0055	684,70 2,55	21,70 -1,36	0,00	0,00	77,90 0,39	0,00	0,10	0,30
5	越 南	越铁 0032	2 844,00 2,45	0,43 -2,27	0,39 18,18	99,61 -0,06	93,89 -0,02	...	5,09 -0,39	0,59 9,26
6	格鲁吉亚	格铁 0028	349,20	0,86	0,03	0,83	98,62	0,00	0,00	0,52
7	伊 朗	伊铁 0096	0,00	0,00	0,00	0,00	0,00	0,00	0,00	0,00
8	哈萨克斯坦	哈铁 0027	20 001,50	0,10	...	...	99,80	-	0,00	0,02
9	中 国	中铁 0033	20 722,10 -44,99	7,70 92,50	0,00	0,00	89,40 -5,30	1,10 57,14	0,00	1,70 112,50
10	朝 鲜	朝铁 0030	0,00	0,00	0,00	0,00	0,00	0,00	0,00	0,00
11	吉尔吉斯斯坦	吉铁 0059	619,00 2,64	0,10	25,60 -23,35	74,40 11,71	96,60		0,00	0,20 100,00
12	拉脱维亚*	拉铁 0025	170,00 24,82	11,60 -20,00	1,80	98,20	86,80 4,45	-	0,00	1,80 -25,00
13	立陶宛	立铁 0024	411,10 4,08	1,20	21,40 2,88	78,60 -0,76	98,20 0,10	0,10	0,40 -20,00	0,10
14	摩尔多瓦	摩铁 0023	119,60 -2,13	3,40 -5,56	29,70 1,37	70,30 -0,57	95,90 0,10	0,00	0,10	0,50 -16,67
15	蒙 古	蒙铁 0031	308,71 -3,12	1,21 -3,97	4,53 6,34	95,47 -0,28	98,53 0,03	-	0,00	0,26 8,33
16	波 兰	波铁 0051	740,00 -5,13	20,40 -8,11	1,10	98,90	62,20 -6,89	0,10	0,00	1,00 11,11
17	俄罗斯	俄铁 0020	19 592,00 -8,22	5,51 11,09	0,08 -11,11	5,43 11,50	93,98 -0,68	0,00	0,07 16,67	0,44 22,22
18	罗马尼亚	罗铁 0053	342,70 3,63	16,80 -3,78	0,41	99,52	80,10 1,01	0,05	0,05	3,00 -9,09
19	斯洛伐克	斯铁 0056	685,94 113,40	6,64 -49,74	6,48 0,47	93,52 -0,03	93,26 7,73	*	0,02 -50,00	0,09 -50,00
20	塔吉克斯坦	塔铁 0066	545,00 4,67	0,09 -10,00	27,50 -22,10	72,50 12,06	97,80 0,10	0,00	0,00	0,20 100,00
21	土库曼斯坦	土铁 0067	0,00	0,00	0,00	0,00	0,00	0,00	0,00	0,00
22	乌兹别克斯坦	乌(兹)铁 0029	6 988,00 4,22	0,30 50,00	0,00	0,00	98,50	0,00	0,00	0,00
23	乌克兰	乌(克)铁 0022	3 784,30 -2,82	11,20 -2,61	0,00	0,00	88,40 -0,23	0,20	0,02	0,20
24	捷 克	捷铁 0054	519,00 -0,91	33,60 1,85	2,10 20,00	97,90 -0,36	65,30 -0,65	0,00	0,20 5,26	1,20 11,11
25	爱沙尼亚*	爱铁 0026	216,04 7,64	1,95 -11,36	0,06 -40,00	1,89 -10,00	93,63 2,89	4,06 -3,33	0,01	0,35 -30,00

\* - 包括承运人和基础设施管理机构的数据。

## Перевозка грузов в международном железнодорожном сообщении за 2013 год

№	Страна	Железная дорога	В сообщении на железную дорогу, порт	Сдано грузов					
				Всего тыс. тонн	+ - в % к 2012	Через пограничные переходы			
						Пограничная станция	Сдано тыс. тонн	+ - в % к 2012	
1	2	3	4	5	6	7	8	9	
1	Азербайджан	АЖД 0057	ГР	8 333,90	-10,23	Беюк-Кясик	8 333,90	-10,23	
			РЖД	714,80	-13,45	Ялама	714,80	-13,45	
			ТРК	1 107,80	3,13	Баку-паром			
			КЗХ	200,60	-2,05	Баку-паром			
			Бак.торг.порт	1,20	-75,51	Баку-порт			
			РАИ	3,50	-83,41	Астара			
			<b>Всего</b>	<b>10 361,80</b>	<b>-9,23</b>				
2	Беларусь	БЧ 0021	ЛДЗ	29 093,00	-12,36	Бигосово	29 093,00	-12,36	
			ЛГ	25 133,00	-6,62	Гудогай	16 580,00	-9,18	
				ПКП	7 597,00	-9,19	Брест-Центр.	4 563,00	-11,14
					Брест-Сев.	128,00	265,71		
					Свислочь	482,00	-1,63		
					Брузги	2 424,00	-10,42		
			РЖД	11 911,00	11,76	Красное	6 866,00	6,20	
				Заольша	598,00	8,93			
				Закопытье	2 916,00	29,83			
				Сураж	213,00	57,78			
			УЗ	8 270,00	-8,81	Езерище	1 318,00	4,35	
				Бережесть	6 002,00	-4,68			
				Горынь	738,00	-2,77			
				Тереховка	681,00	-31,70			
				Заболотье	260,00	-30,67			
<b>Всего</b>	<b>82 004,00</b>	<b>-7,03</b>	Терюха	589,00	-8,11				
3	Болгария	БДЖ 0052	UA	1,74	-56,50	Варна -фериботн	1,74	-57,35	
			УЗ	19,94	-13,30	Варна -фериботн	19,94	-15,11	
			ГР	37,46	-3,95	Варна -фериботн	37,46	-4,44	
			ЖС	459,70	-27,15	Димитровград	459,70	-27,10	
			ТЦДД	940,70	-8,85	Свиленград	940,70	-8,82	
			ОСЕ	30,10	-95,97	Свиленград	4,80	200,00	
				Кулата	25,30	-78,52			
			ЧФР	154,30	-26,87	Русе	154,30	-26,70	
			<b>Всего</b>	<b>1 643,94</b>	<b>-20,16</b>				
4	Венгрия	МАВ 0055	ЧФР	1 404,00		Бихаркерестеш	501,00	271,11	
				Нирабрань	273,00	-18,26			
				Лекешхаза	708,00	-24,28			
				Агердёмайор					
			ЖСР	1 696,00		Райка	240,00	-54,46	
				Комарно	347,00	-17,97			
				Соб	279,00	-20,06			
				Ипойтарноц	6,00				
				Шомошкёуйфалу	3,00	-25,00			
				Банреве	182,00	42,19			
				Хидашнемети	124,00	-22,98			
			Шаторальяуйхей	61,00	-37,76				
			УЗ	1 374,00	0,00	Захонь, Эперъеш	1 504,00	9,46	
				1 929,00	0,00	Келебия	1 888,00	-2,13	
			ХЗ	1 683,00		Муракерестур	290,00	-21,62	
				Декенеш	805,00	-10,85			
				Мадярбой	341,00	-16,83			
			ОеББ (ÖBB)	5 368,00		Хедешхалом	3 016,00	-12,68	
				Шопрон	1 438,00	-3,23			
Сентготтхард	397,00	-7,24							
СЗ	908,00		Ёрисентпетер	908,00					
<b>Всего</b>	<b>14 362,00</b>	<b>6,80</b>							



№	Страна	Железная дорога	В сообщении на железную дорогу, порт	Сдано грузов				
				Всего тыс. тонн	+ - в % к 2012	Через пограничные переходы		
						Пограничная станция	Сдано тыс. тонн	+ - в % к 2012
1	2	3	4	5	6	7	8	9
5	Вьетнам	ВЖД 0032	КЖД	33,80	160,00	Лаокай	1,00	
						Донгданг	32,80	152,31
			<b>Всего</b>	<b>33,80</b>	<b>160,00</b>			
6	Грузия	ГР 0028	АЖД	3 037,20	-1,08	Гардабани	3 037,20	-1,08
			АРМ	1 258,30	-8,01	Садахло	1 258,30	-8,01
			Батуми-порт	5 659,60	2,08		5 659,60	2,08
			Поти-порт	839,70	-31,02		839,70	-31,02
			<b>Всего</b>	<b>10 794,80</b>	<b>-3,62</b>			
7	Иран	РАИ 0096	Сарахс-Бендер	481 938,00	0,00	Рази-Сарахс	25 417,00	0,00
			Бендер-Аббас-Сарахс	252 170,00	0,00	Рази-Джувльфа	55 578,00	0,00
						Рази-Мирджаве	1 345,00	0,00
						Рази-Тебриз	981,00	0,00
						Тебриз-Сарахс	817,00	0,00
<b>Всего</b>	<b>734 108,00</b>	<b>0,00</b>						
8	Казахстан	КЗХ 0027	КЖД	11 573,00	23,84	Достык	11 528,00	23,37
						Алтынколь	45,00	
			КРГ	5 361,00	124,35	Луговая	5 361,00	124,35
			УТИ	16 412,00	146,00	Оазис	2 021,00	
						Сары-Агач	14 391,00	120,50
			ТРК	335,00		Болашак	335,00	
			РЖД	76 325,00	2,31	Дины Нурпеисово	17 934,00	4,22
						Семиглавый Мар	2 774,00	9,84
						Илецк	1 591,00	-1,15
						Аксу	22 033,00	3,87
						Локоть	927,00	14,84
						Петропавловск	4 845,00	
						Киргильда	1 829,00	22,35
						Куркамыс	8 620,00	9,06
			Зерновая	15 772,00	-6,96			
			Порты	5 429,00		Актау (порт)	5 429,00	
			Трубопровод	156,00		Махамбет (экс)	156,00	
<b>Всего</b>	<b>115 591,00</b>	<b>16,32</b>						
9	Китай	КЖД 0033	РЖД	2 450,00	-10,91	Суйфыньхэ	360,00	-7,69
						Маньчжурия	2 090,00	-11,44
			ЗЧ	200,00	-13,04	Даньдун	150,00	-16,67
						Тумынь	30,00	0,00
						Цзиань	20,00	0,00
			УБЖД	1 330,00	16,67	Эрлянь	1 330,00	16,67
			КЗХ	7 080,00	17,22	Алашанькоу	5 490,00	-9,11
						Хоргос	1 590,00	
			ВЖД	430,00	-11,16	Пинсян	420,00	-12,50
			Шаньяо	10,00	150,00			
<b>Всего</b>	<b>11 490,00</b>	<b>7,95</b>						
11	Кыргызстан	КРГ 0059	КЗХ	511,20	-90,76	Луговая	511,20	-90,76
			УТИ	234,80	-69,08	Кара-Суу	234,80	-69,08
			<b>Всего</b>	<b>746,00</b>	<b>-88,14</b>			
12	Латвия	ЛДЗ 0025	БЧ	426,85	-50,83	Индра	426,85	-50,83
			ЛГ	717,72	7,83	Эглайне	384,05	13,27
						Мейтене	333,67	2,18
			РЖД	2 419,86	-32,77	Зилупе	1 943,61	-33,36
						Карсава	476,25	-30,23
			ЭВР	3 420,02	-20,70	Лугажи	3 420,02	-20,70
			Рига	23 554,24	-4,14			
			Вентспилс	18 280,46	-4,83			
Лиепая	1 800,05	-44,49						
<b>Всего</b>	<b>50 619,20</b>	<b>-10,36</b>						

№	Страна	Железная дорога	В сообщении на железную дорогу, порт	Сдано грузов				
				Всего тыс. тонн	+ - в % к 2012	Через пограничные переходы		
						Пограничная станция	Сдано тыс. тонн	+ - в % к 2012
1	2	3	4	5	6	7	8	9
13	Литва	ЛГ 0024	Клайпеда	19 551,00	-10,32			
			Клайпеда - Мукран	17,00	-55,26			
			РЖД	10 494,00	4,16	Кибартай	10 168,00	4,80
			БЧ	4 267,00	-8,41	Пагегай	326,00	-12,60
						Кена	3 594,00	2,60
			ЛДЗ	2 213,00	-28,03	Стасилос	673,00	-41,78
						Мажейкяй		
						Йонишкис	1 838,00	-33,50
			ПКП	158,00	-32,48	Рокишкис	375,00	20,58
Моцкава	158,00	-32,48						
<b>Всего</b>	<b>36 700,00</b>	<b>-7,98</b>						
14	Молдова	ЧФМ 0023	ЧФР	1 190,90	-2,57	Джурджулешты	1 697,00	62,47
			УЗ	1 114,90	-98,29	Унгень	107,10	-26,84
						Новосавицкая	103,90	247,49
						Окница	5,70	67,65
						Колбасна	141,30	-40,40
						Волчинец	200,70	-7,68
						Джурджулешты-по	1,20	500,00
						Этулия-порт	1 179,00	91,43
						Крива	2,00	-81,82
<b>Всего</b>	<b>2 305,80</b>	<b>-18,31</b>						
15	Монголия	УБЖД 0031	КЖД	5 852,22	-6,65	Дзамын-Удэ	5 852,22	-6,50
			РЖД	217,23	-29,13	Сухэ-Батор	217,19	-29,14
			<b>Всего</b>	<b>6 069,45</b>	<b>-7,70</b>	Эрэнцав	0,04	0,00
16	Польша	ПКП 0051	БЧ	1 202,00	-30,84	Тересполь	890,00	-34,46
			ЛГ	22,00	-52,17	Тракишки	22,00	-52,17
			РЖД	340,00	-17,87	Бранего	194,00	-12,22
			ЖСР	1 303,00	44,62	Мушина	1 143,00	114,85
						Звардонь	160,00	-56,64
			УЗ	1 718,00	20,31	Медыка	538,00	25,70
						Хрубешув	1 162,00	20,41
			ЧД	7 211,00	9,67	Маркловице	1 305,00	-22,55
						Халупки	3 644,00	19,32
						Зебжыдовице	1 862,00	16,81
			ДБ	5 418,00	-3,68	Куновице	981,00	-5,94
						Венглинец	1 836,00	-10,26
			Губин	2 531,00	2,93			
			Свиноуйсьце паром	1 246,00	580,87			
			Порты в том числе	8 881,00	6,24			
			Гданьск	3 522,00	25,34			
			Щецин	2 253,00	12,20			
			Свиноуйсьце	127,00	-84,49			
			Гдыня	2 979,00	9,44			
<b>Всего</b>	<b>36 222,00</b>	<b>7,71</b>						
17	Россия	РЖД 0020	ЛДЗ	18 612,02	6,31	Посинь-эксп	11 300,85	7,03
			ЭВР	15 821,65	3,17	Скангали-эксп	7 311,17	5,21
						Ивангород-нар-эксп	9 421,56	3,75
			ЛГ	164,88	-15,52	Печеры-пск-эксп	6 400,09	2,32
						Нестеровская-эксп	109,01	30,52
			БЧ	39 326,98	-10,42	Советск-эксп	55,87	-49,96
						Завережье-эксп	1 277,13	-37,89
						Красное-эксп	8 586,77	-30,66
						Рудня-эксп	22 587,91	4,14
						Злынка-эксп	6 051,45	-4,24
Сураж-эксп	823,74	-43,30						

№	Страна	Железная дорога	В сообщении на железную дорогу, порт	Сдано грузов							
				Всего тыс. тонн	+ - в % к 2012	Через пограничные переходы					
						Пограничная станция	Сдано тыс. тонн	+ - в % к 2012			
1	2	3	4	5	6	7	8	9			
17	Россия	РЖД 0020	Уз	49 243,00	-15,91	Суземка-эксп	11 082,28	-4,59			
						Красный хутор-эксп	912,93	24,56			
						Соловей-эксп	27 982,28	-18,46			
						Успенская-эксп	5 624,20	-24,99			
						Гуково-эксп	3 641,32	-17,18			
			ГР	178,54	32,42	Веселое-эксп	178,54	32,42			
			АЖД	5 242,41	-2,09	Самур-эксп	5 242,41	-2,09			
			КЗХ	26 408,44	-1,16	Аксарайская 2-эксп	3 256,97	0,00			
						Озинки-э-рос	2 119,35	-12,52			
						Локоть-эксп-руб	4 638,98	16,65			
						Кулунда-эк-р	1 725,07	15,77			
						Петропавловск-эксп	2 115,68	-23,45			
						Канисай-эксп(р)	3 563,58	-13,54			
						Орск-нвгр-эксп	4 349,07	28,82			
						Карталы 1-эксп-ро	4 068,66	0,83			
						Зауралье-эксп	7,26	125,47			
						Кигаш-эксп	3 820,80	200,15			
						Финляндия	12 474,81	17,35	Бусловская-эксп	5 189,45	-0,42
									Светогорск-эксп	2 807,41	31,30
									Вяртсиля-эксп	927,32	6,39
			Кивиярви-эксп	3 550,64	47,39						
			ПКП	2 464,19	49,74	Железнодорожный	172,56	12,72			
						Мамоново-эксп	2 291,63	53,54			
			УБЖД	1 517,35	-8,07	Наушки/мнр1	786,38	-15,88			
						Наушки мнр 2	697,94	3,13			
						Соловьевск мон	33,03	-15,35			
			ВЖД	0,04	-96,00	Забайкальск вье	0,04				
			КЖД	27 495,96	6,31	Наушки в китай	1 558,13	-90,66			
						Забайкальск/китай	17 039,55	118,21			
						Гродеково/китай	8 898,28	549,53			
			ЗЧ	75,80	72,04	Хасан-эксп	75,80	72,04			
			Кандалакш. мп	2 710,60	-40,03						
			Мурманский мп	20 641,50	10,27						
			Выборгский мп	1 230,12	23,20						
			Высоцкий мп	14 897,21	11,71						
			Санкт-Петербур мп	24 344,68	-0,61						
			Усть-луга мп	35 940,35	16,41						
			Калининград мп	3 008,20	-9,31						
			Калининград рп	2 317,95	-5,12						
			Архангельск мп	3 301,17	15,57						
			Азов мп	1 483,03	-25,74						
			Таганрогский мп	1 921,84	11,03						
			Ростовский порт	1 287,64	-31,57						
			Усть-Донецкий п	485,77	-50,14						
			Ейск мп	1 129,02	-5,08						
			Новороссийск мп	31 670,90	-7,93						
			Темрюк мтп	1 354,06	-12,67						
			Кавказ мтп	9 192,21	117,28						
			Туапсинский мтп	12 306,57	-2,65						
			Махачкалинский	10,98	-95,23						
Астраханс. порт	324,96	-55,99									
Оля м порт	389,68	-59,93									
Ванинский мп	19 489,27	23,45									
Владивосток мп	3 491,07	-19,22									
Находкинский мп	18 060,69	-37,56									
Находка-Вост мп	23 418,86	1,49									
Посьет т порт	4 142,15	-7,68									
Сызрань р порт	671,05	46,91									
Порт Тольятти	269,70	10,70									
<b>Всего</b>	<b>438 517,30</b>	<b>-2,32</b>									

№	Страна	Железная дорога	В сообщении на железную дорогу, порт	Сдано грузов				
				Всего тыс. тонн	+ - в % к 2012	Через пограничные переходы		
						Пограничная станция	Сдано тыс. тонн	+ - в % к 2012
1	2	3	4	5	6	7	8	9
18	Румыния	ЧФР 0053	БДЖ	120,00	-42,58	Джурджу Норд	101,00	-43,89
			МАВ	495,00	14,32	Куртич	412,00	-0,96
						Валя луй Михай	30,00	130,77
						Еп. Бихор	54,00	
			ЧФМ	194,00	162,16	Кристешть Жижа	162,00	211,54
			УЗ	152,00	52,00	Налмеу	12,00	140,00
			ЖС	161,00	-4,17	Викшань	140,00	47,37
						Констанца	2 664,00	28,39
<b>Всего</b>	<b>3 786,00</b>	<b>23,77</b>						
19	Словакия	ЖСР 0056	МАВ	5 075,21	-4,28	Ленартовце	183,82	5,07
						Русовце	1 018,05	-45,01
						Словенске Нове Место	510,74	15,25
						Комарно	488,19	-19,10
						Штурово	1 140,24	38,44
						Чанья	1 691,91	23,13
			ПКП	803,96	-36,98	Фильяково	42,26	34,67
						Медзилаборце		
						Плавеч	618,90	-21,87
			УЗ	549,44	-10,14	Скалите	185,06	-61,70
						Чиерна над Тисоу	313,83	-19,70
			ЧД	11 500,86	-2,96	Матьевце	235,61	6,80
						Чадса	6 956,29	1,94
						Луки под Макитоу	1 305,06	-3,24
Куты	3 234,52	-11,80						
ОББ	2 970,47	8,93	Немшова	5,00	-57,70			
			Братислава	794,97	2,40			
<b>Всего</b>	<b>20 899,94</b>	<b>-3,99</b>	Девинска Нова Вель	2 175,50	11,53			
20	Таджикистан	ТДЖ 0066	УТИ	2 436,40	-32,00	Кудукли	101,50	-55,89
						Истиклол	1 539,90	-29,39
						Бекабад	795,00	-32,17
			<b>Всего</b>	<b>2 436,40</b>	<b>-32,00</b>			
21	Туркменистан	ТРК 0067	УТИ	4 044,00	0,00	Фарап	412,00	0,00
						Тахиаташ	52,00	0,00
						Талимарджан	90,00	0,00
						Келиф	3 481,00	0,00
						Дашогуз	9,00	0,00
			РАИ	2 322,00	0,00	Серрахс	2 322,00	0,00
			АФГ	601,00	0,00	Серхетабат	601,00	0,00
порт Туркменбаш	862,00	0,00						
<b>Всего</b>	<b>7 829,00</b>	<b>0,00</b>						
22	Узбекистан	УТИ 0029	АФГ	2 268,00	-37,56	Галаба-эксп	2 130,30	-41,26
						Термез-порт - эксп	137,70	2 358,93
			КЗХ	6 465,70	18,69	Каракалпакия-эксп	566,40	9,92
						Келес-эксп	5 807,50	18,95
						Сырдарьинская эксп	91,80	83,60
			КРГ	598,90	-21,00	Кувасай-эксп	44,50	9,88
						Савай-эксп	439,20	-20,84
						Султанабад-эксп	3,10	
						Учкурган-эксп	15,20	36,94
			ТДЖ	4 143,40	-12,09	Ханабад-эксп	96,90	-36,12
						Бекабад-эксп	2 460,40	8,15
						Кудукли-эксп	1 681,40	-30,58
			ТРК	2 189,10	-40,54	Сувонобад-эксп	1,60	-90,06
						Болдыр-эксп	104,20	-59,39
						Найманкуль-эксп	659,70	-32,88
						Нишан-эксп	21,90	-70,00
Питняк-эксп	50,30	-69,53						
Ходжадавлет-эксп	1 352,70	-38,55						
<b>Всего</b>	<b>15 665,10</b>	<b>-14,08</b>	Шават эксп	0,30	-88,46			

№	Страна	Железная дорога	В сообщении на железную дорогу, порт	Сдано грузов						
				Всего тыс. тонн	+ - в % к 2012	Через пограничные переходы				
						Пограничная станция	Сдано тыс. тонн	+ - в % к 2012		
1	2	3	4	5	6	7	8	9		
23	Украина	УЗ 0022	БЧ	5 885,70	14,38	Горностаевка	245,70	-16,06		
						Хоробичи	1 181,54	-31,95		
						Бережесть	1 687,06	35,82		
						Удрицк	2 438,88	53,67		
						Заболотье	332,52	15,62		
			МАН	3 630,91	7,95	Чоп	115,89	76,66		
						Батево	3 515,02	6,58		
			ЧФМ	4 358,86	41,15	Могилёв-Подольский	688,90	-27,08		
						Сокиряны	121,38	-0,18		
						Кучурган	3 548,58	75,52		
			ПКП	11 654,34	-4,98	Мостистка-2	1 992,52	0,87		
						Изюв	8 939,77	-3,01		
						Ягодин	602,24	-35,82		
						Рава-Русская	119,80	-11,00		
			РЖД	40 307,09	-0,89	Зерново	22 008,93	6,24		
						Тополы	7 677,17	-8,72		
						Козачья Лопань	4 168,79	-5,29		
						Квашино	3 153,24	-18,38		
			ЧФР	3 113,50	36,07	Красная Могила	3 298,96	0,66		
						Рени	1 691,57	62,78		
						Вадул-Сирет	1 182,88	21,68		
			ЖСР	14 953,90	-0,36	Дьяково	239,06	-13,67		
						Ужгород	7 140,78	-5,59		
						Чоп	7 813,12	4,96		
						Одесский	14 318,06	-18,57		
						Ильичевский	7 242,56	-12,78		
						Николаевский	9 292,25	-8,47		
						Херсонский	1 008,21	-27,64		
						Феодосийский	496,70	-38,41		
						Бердянский	1 254,43	-21,68		
						Измаильский	2 619,25	-0,76		
						Мариупольский	11 806,81	22,20		
						Октябрьск	4 930,83	-13,84		
			Ренийский	1 176,00	90,97					
			Керченский	1 731,96	-35,58					
			Южный	33 334,88	5,79					
			Белгород-Днестр.	442,70	-25,72					
			<b>Всего</b>	<b>173 558,94</b>	<b>-0,88</b>					
24	Чехия	ЧД 0054	ДБ	7 327,00	5,26	Дечин	6 173,00	1,56		
			ПКП	3 917,00	0,69	Петровице	2 007,00	8,60		
			ЗССК Карго	8 742,00	-5,55	Мосты	4 595,00	-7,77		
			ОеББ (ОВВ)	5 655,00	0,35	Брецлав	4 123,00	21,30		
			<b>Всего</b>	<b>25 641,00</b>	<b>-0,39</b>					
25	Эстония	ЭВР 0026	ЛДЗ	251,00	-60,35	Валга	251,00	-60,35		
			РЖД	1 377,00	-23,68	Нарва	1 055,00	-33,45		
						Койдула	322,00	47,03		
			Таллинн	273,00	44,60					
			Мууга	3 320,00	-36,52					
			Палдиски	692,00	59,45					
			Маарду	8 782,30	1,16					
			Вайвара	5 063,00	15,12					
			<b>Всего</b>	<b>19 758,30</b>	<b>-7,54</b>					

## 2013年国际铁路联运货运情况

顺号	国 家	联运运往 铁路、港口	联运运往 铁路、港口	货物交付				
				总计 千吨	较2012年±%	经 由 口 岸		
						过境站	交付千吨	较2011年±%
1	2	3	4	5	6	7	8	9
1	阿塞拜疆	阿(塞)铁 0057	格铁	8,333.90	-10.23	别尤克 克亚西克	8,333.90	-10.23
			俄铁	714.80	-13.45	亚拉马	714.80	-13.45
			土(库)铁	1,107.80	3.13	巴库轮渡		
			哈铁	200.60	-2.05	巴库轮渡		
			巴库贸易港	1.20	-75.51	巴库港		
			伊铁	3.50	-83.41	阿斯塔拉		
			<b>总计</b>	<b>10,361.80</b>	<b>-9.23</b>			
2	白俄罗斯	白铁 0021	拉铁	29,093.00	-12.36	比戈索沃	29,093.00	-12.36
			立铁	25,133.00	-6.62	古多盖	16,580.00	-9.18
			波铁	7,597.00	-9.19	斯塔西洛斯	8,553.00	-1.21
				布列斯特中央站	4,563.00	-11.14		
				布列斯特北站	128.00	265.71		
				斯维斯洛奇	482.00	-1.63		
				博鲁兹基	2,424.00	-10.42		
			俄铁	11,911.00	11.76	克拉斯诺耶	6,866.00	6.20
				扎奥尔沙	598.00	8.93		
				扎科佩季耶	2,916.00	29.83		
				耶泽里谢	213.00	57.78		
				苏拉日	1,318.00	4.35		
			乌(克)铁	8,270.00	-8.81	别列热斯季	6,002.00	-4.68
				戈雷尼	738.00	-2.77		
				捷列霍夫卡	681.00	-31.70		
				扎博洛季耶	260.00	-30.67		
捷柳哈	589.00	-8.11						
<b>总计</b>	<b>82,004.00</b>	<b>-7.03</b>						
3	保加利亚	保铁 0052	瓦尔纳	1.74	-56.50	瓦尔纳-费里博特恩	1.74	-57.35
			乌(克)铁	19.94	-13.30	瓦尔纳-费里博特恩	19.94	-15.11
			格铁	37.46	-3.95	瓦尔纳-费里博特恩	37.46	-4.44
			南铁	459.70	-27.15	季米特洛夫格勒	459.70	-27.10
			土(耳)铁	940.70	-8.85	斯维连格勒	940.70	-8.82
			希铁	30.10	-95.97	斯维连格勒	4.80	200.00
						库拉塔	25.30	-78.52
			罗铁	154.30	-26.87	鲁塞	154.30	-26.70
<b>总计</b>	<b>1,643.94</b>	<b>-20.16</b>						
4	匈牙利	匈铁 0055	罗铁	1,404.00		比哈尔克列斯捷什	501.00	271.11
						尼拉勃兰	273.00	-18.26
						列克什哈扎	708.00	-24.28
						阿格尔焦马伊奥尔		
			斯铁	1,696.00		拉伊卡	240.00	-54.46
						科马罗姆	347.00	-17.97
						索布	279.00	-20.06
						伊波伊塔尔诺茨	6.00	
						绍马什克乌依法卢	3.00	-25.00
						班列维	182.00	42.19
						希达什涅麦季	124.00	-22.98
						沙托拉利阿乌伊赫伊	61.00	-37.76
			<b>乌(克)铁</b>	<b>1,374.00</b>	<b>0.00</b>	<b>扎洪,叶佩里耶什克</b>	<b>1,504.00</b>	<b>9.46</b>
						南铁	1,929.00	0.00
克罗地亚铁路	1,683.00					穆拉克列斯图尔	290.00	-21.62
	杰克涅什	805.00				-10.85		
	马佳尔鲍伊	341.00				-16.83		
奥(地)铁	5,368.00					赫杰什霍洛姆	3,016.00	-12.68
						肖普朗	1,438.00	-3.23
先特戈特哈尔德	397.00	-7.24						
斯(洛)铁	908.00		叶里先特彼得	908.00				
<b>总计</b>	<b>14,362.00</b>	<b>6.80</b>		<b>115,591.00</b>				

顺号	国 家	联运运往 铁路、港口	联运运往 铁路、港口	货 物 交 付				
				总计 千吨	较2012年±%	经 由 口 岸		
						过境站	交付千吨	较2011年±%
1	2	3	4	5	6	7	8	9
5	越南	越铁 0032	中铁	33.80	160.00	老街	1.00	
						同登	32.80	152.31
			<b>总计</b>	<b>33.80</b>	<b>160.00</b>			
6	格鲁吉亚	格铁 0028	阿(塞)铁	3,037.20	-1.08	加尔达巴尼	3,037.20	-1.08
			亚(美)铁	1,258.30	-8.01	夏达赫洛	1,258.30	-8.01
			巴统港	5,659.60	2.08		5,659.60	2.08
			波季港	839.70	-31.02		839.70	-31.02
			<b>总计</b>	<b>10,794.80</b>	<b>-3.62</b>			
7	伊朗	伊铁 0096	萨拉赫斯—班达尔	481,938.00	0.00	拉兹—萨拉赫斯	25,417.00	0.00
			班达尔—萨拉赫斯	252,170.00	0.00	拉兹—朱尔法	55,578.00	0.00
						拉兹—米尔扎维	1,345.00	0.00
						拉兹—塔布里兹	981.00	0.00
			<b>总计</b>	<b>734,108.00</b>	<b>0.00</b>	塔布里兹—萨拉赫斯	817.00	0.00
8	哈萨克斯坦	哈铁 0027	中铁	11,573.00	23.84	多斯特克	11,528.00	23.37
						阿腾科里	45.00	
			吉铁	5,361.00	124.35	卢戈瓦亚	5,361.00	124.35
			乌(兹)铁	16,412.00	146.00	奥兹斯	2,021.00	
						萨雷 阿加什	14,391.00	120.50
			土铁	335.00		博拉沙克	335.00	
			俄铁	76,325.00	2.31	季内 努尔佩伊	17,934.00	4.22
						谢米格拉维 马普	2,774.00	9.84
						伊列茨克	1,591.00	-1.15
						阿克苏	22,033.00	3.87
						洛科奇	927.00	14.84
						彼得罗巴甫洛夫斯克	4,845.00	
						基尔基利达	1,829.00	22.35
			库尔卡梅斯	8,620.00	9.06			
			泽尔诺瓦亚	15,772.00	-6.96			
			港口	5,429.00		阿克塔乌(港口)	5,429.00	
			管道	156.00		马哈姆别特	156.00	
<b>总计</b>	<b>115,591.00</b>	<b>16.32</b>						
9	中国	中铁 0033	俄铁	2,450.00	-10.91	绥芬河	360.00	-7.69
						满洲里	2,090.00	-11.44
			朝铁	200.00	-13.04	丹东	150.00	-16.67
						图们	30.00	0.00
			蒙铁	1,330.00	16.67	集安	20.00	0.00
			二连	1,330.00	16.67			
			哈铁	7,080.00	17.22	阿拉山口	5,490.00	-9.11
						霍尔果斯	1,590.00	
			越铁	430.00	-11.16	凭祥	420.00	-12.50
						山腰	10.00	150.00
<b>总计</b>	<b>11,490.00</b>	<b>7.95</b>						
11	吉尔吉斯斯坦	吉铁 0059	哈铁	511.20	-90.76	卢戈瓦亚	511.20	-90.76
			乌(兹)铁	234.80	-69.08	卡拉苏	234.80	-69.08
			<b>总计</b>	<b>746.00</b>	<b>-88.14</b>			
12	拉脱维亚	拉铁 0025	白铁	426.85	-50.83	茵德拉	426.85	-50.83
			立铁	717.72	7.83	埃格拉伊涅	384.05	13.27
						梅伊捷涅	333.67	2.18
			俄铁	2,419.86	-32.77	泽卢佩	1,943.61	-33.36
						卡尔萨亚	476.25	-30.23
			爱铁	3,420.02	-20.70	卢加日	3,420.02	-20.70
			里加	23,554.24	-4.14			
			文茨皮尔斯	18,280.46	-4.83			
利耶帕亚	1,800.05	-44.49						
<b>总计</b>	<b>50,619.20</b>	<b>-10.36</b>						

顺号	国 家	联运运往 铁路、港口	联运运往 铁路、港口	货物交付				
				总计 千吨	较2012年±%	经 由 口 岸		
						过境站	交付千吨	较2011年±%
1	2	3	4	5	6	7	8	9
13	立陶宛	立铁 0024	克莱佩达	19,551.00	-10.32			
			克莱佩达	17.00	-55.26			
			俄铁	10,494.00	4.16	基巴尔泰	10,168.00	4.80
						帕格吉亚伊	326.00	-12.60
			白铁	4,267.00	-8.41	克纳	3,594.00	2.60
						斯塔西洛斯	673.00	-41.78
			拉铁	2,213.00	-28.03	马热伊克亚伊		
						约尼什基斯	1,838.00	-33.50
			波铁	158.00	-32.48	罗基什基斯	375.00	20.58
			总计	36,700.00	-7.98	莫茨卡瓦	158.00	-32.48
14	摩尔多瓦	摩铁 0023	罗铁	1,190.90	-2.57	朱耳朱列什季	1,697.00	62.47
						翁根	107.10	-26.84
			乌(克)铁	1,114.90	-98.29	诺沃萨维茨卡亚	103.90	247.49
						奥克尼察	5.70	67.65
						科尔巴斯纳	141.30	-40.40
						沃尔奇涅茨	200.70	-7.68
						朱尔朱列什季	1.20	500.00
						艾图利亚港	1,179.00	91.43
			总计	2,305.80	-18.31	克里瓦	2.00	-81.82
15	蒙古	蒙铁 0031	中铁	5,852.22	-6.65	扎门乌德	5,852.22	-6.50
			俄铁	217.23	-29.13	苏赫巴托	217.19	-29.14
			总计	6,069.45	-7.70	艾兰察乌	0.04	0.00
16	波兰	波铁 0051	白铁	1,202.00	-30.84	特雷斯波尔	890.00	-34.46
			立铁	22.00	-52.17	特拉基什基	22.00	-52.17
			俄铁	340.00	-17.87	勃拉涅沃	194.00	-12.22
			斯铁	1,303.00	44.62	穆希纳	1,143.00	114.85
						兹瓦尔顿	160.00	-56.64
			乌(克)铁	1,718.00	20.31	梅地卡	538.00	25.70
						赫鲁别舒夫	1,162.00	20.41
			捷铁	7,211.00	9.67	马尔克洛维策	1,305.00	-22.55
						哈卢普基	3,644.00	19.32
						泽勃日多维策	1,862.00	16.81
			德铁	5,418.00	-3.68	库诺维策	981.00	-5.94
						艾格利涅茨	1,836.00	-10.26
						古宾	2,531.00	2.93
						斯维诺维施切轮渡	1,246.00	580.87
			港口, 其中	8,881.00	6.24			
			格但斯克	3,522.00	25.34			
			什切青	2,253.00	12.20			
			斯维诺威施切	127.00	-84.49			
			格丁尼亚	2,979.00	9.44			
			总计	36,222.00	7.71			
17	俄罗斯	俄铁 0020	拉铁	18,612.02	6.31	波辛(出口)	11,300.85	7.03
						斯坎加利(出口)	7,311.17	5.21
			爱铁	15,821.65	3.17	伊万哥罗德 纳尔瓦	9,421.56	3.75
						佩乔雷-普斯科夫(出口)	6,400.09	2.32
			立铁	164.88	-15.52	涅斯捷罗夫斯卡亚	109.01	30.52
						索维茨克(出口)	55.87	-49.96
			白铁	39,326.98	-10.42	扎维列日耶(出口)	1,277.13	-37.89
						克拉斯诺耶(出口)	8,586.77	-30.66
						鲁德尼亚(出口)	22,587.91	4.14
						兹伦卡(出口)	6,051.45	-4.24
			苏拉日(出口)	823.74	-43.30			
			乌(克)铁	49,243.00	-15.91	苏泽姆卡(出口)	11,082.28	-4.59
						克拉斯内胡托尔(出口)	912.93	24.56



顺号	国 家	联运运往 铁路、港口	联运运往 铁路、港口	货 物 交 付							
				总计 千吨	较2012年±%	经 由 口 岸					
						过境站	交付千吨	较2011年±%			
1	2	3	4	5	6	7	8	9			
17	俄罗斯	俄铁 0020				索洛维伊(出口)	27,982.28	-18.46			
						乌斯边斯卡亚(出口)	5,624.20	-24.99			
						古科沃(出口)	3,641.32	-17.18			
			格铁	178.54	32.42	维谢洛耶(出口)	178.54	32.42			
			阿(塞)铁	5,242.41	-2.09	萨穆尔(出口)	5,242.41	-2.09			
			哈铁	26,408.44	-1.16	阿克萨拉伊斯卡亚-2(出口)	3,256.97	0.00			
						奥津基-出口(俄罗斯)	2,119.35	-12.52			
						洛科奇(出口)	4,638.98	16.65			
						库伦达-出口(俄罗斯)	1,725.07	15.77			
						彼得罗巴甫洛夫斯克(出口)	2,115.68	-23.45			
						卡尼塞-出口(俄罗斯)	3,563.58	-13.54			
						奥尔斯科-诺夫哥罗德(出口)	4,349.07	28.82			
						卡尔塔雷1(出口)	4,068.66	0.83			
						扎乌拉尔(出口)	7.26	125.47			
						基加什(出口)	3,820.80	200.15			
						芬兰	12,474.81	17.35	布斯洛夫斯卡亚(出口)	5,189.45	-0.42
									斯维托胡尔斯克(出口)	2,807.41	31.30
			维亚尔特西利亚(出口)	927.32	6.39						
			基维亚尔维(出口)	3,550.64	47.39						
			波铁	2,464.19	49.74	热列兹诺多罗日内	172.56	12.72			
						马莫诺沃(出口)	2,291.63	53.54			
			蒙铁	1,517.35	-8.07	纳乌什基/MHP1	786.38	-15.88			
						纳乌什基 MHP2	697.94	3.13			
						索洛维耶夫斯克(蒙古)	33.03	-15.35			
			越铁	0.04	-96.00	后贝加尔(越南)	0.04				
			中铁	27,495.96	6.31	纳乌什基(中国)	1,558.13	-90.66			
						后贝加尔(中国)	17,039.55	118.21			
						格罗杰科沃(中国)	8,898.28	549.53			
			朝铁	75.80	72.04	哈桑(出口)	75.80	72.04			
			坎达拉克沙港	2,710.60	-40.03						
			摩尔曼斯克港	20,641.50	10.27						
			维堡	1,230.12	23.20						
			维索茨基港	14,897.21	11.71						
			圣彼得堡	24,344.68	-0.61						
			乌斯季-卢加港	35,940.35	16.41						
			加里宁格勒海港	3,008.20	-9.31						
			加里宁格勒河港	2,317.95	-5.12						
			阿尔汉格尔斯克港	3,301.17	15.57						
			阿佐夫港	1,483.03	-25.74						
			塔甘罗格	1,921.84	11.03						
			罗斯托夫港	1,287.64	-31.57						
			乌什季顿涅茨克港	485.77	-50.14						
			耶伊斯克港	1,129.02	-5.08						
			新罗西斯克	31,670.90	-7.93						
			捷姆柳克港	1,354.06	-12.67						
			高加索港	9,192.21	117.28						
			图阿普谢港	12,306.57	-2.65						
马哈奇卡拉	10.98	-95.23									
阿斯特拉罕	324.96	-55.99									
奥利亚港	389.68	-59.93									
瓦尼诺港	19,489.27	23.45									
符拉迪沃斯托克港	3,491.07	-19.22									
纳霍德卡港	18,060.69	-37.56									
纳霍德卡东	23,418.86	1.49									
波谢特港	4,142.15	-7.68									
瑟兹兰港	671.05	46.91									
陶里亚蒂港	269.70	10.70									
<b>总计</b>	<b>438,517.30</b>	<b>-2.32</b>									

顺号	国 家	联运运往 铁路、港口	联运运往 铁路、港口	货物交付						
				总计 千吨	较2012年±%	经 由 口 岸				
						过境站	交付千吨	较2011年±%		
1	2	3	4	5	6	7	8	9		
18	罗马尼亚	罗铁 0053	保铁	120.00	-42.58	朱尔朱北	101.00	-43.89		
			匈铁	495.00	14.32	库尔蒂奇	412.00	-0.96		
				瓦利亚卢伊 米纳伊	30.00	130.77				
					比霍尔	54.00				
			摩铁	194.00	162.16	克里斯捷什季 日日亚	162.00	211.54		
			乌(克)铁	152.00	52.00	纳尔梅乌	12.00	140.00		
				维克沙尼	140.00	47.37				
			斯铁	161.00	-4.17	斯塔莫拉 摩拉维	161.00	-3.59		
康斯坦察	2,664.00	28.39								
<b>总计</b>	<b>3,786.00</b>	<b>23.77</b>								
19	斯洛伐克	斯铁 0056	匈铁	5,075.21	-4.28	列纳尔托夫策	183.82	8.00		
				鲁索夫策	1,018.05	-45.01				
					斯洛文斯克新区	510.74	15.25			
					科马尔诺	488.19	-19.10			
					什图洛沃	1,140.24	38.44			
					恰尼亚	1,691.91	23.13			
			菲利亚科沃	42.26	34.67					
			波铁	803.96	-36.98	梅得济拉博尔采				
				普拉维奇	618.90	-21.87				
				斯卡利捷	185.06	-61.70				
			乌(克)铁	549.44	-10.14	切尔纳(蒂萨河畔)	313.83	-19.70		
				马捷夫采	235.61	6.80				
			捷铁	11,500.86	-2.96	恰察	6,956.29	1.94		
				卢克利 波德 马基特	1,305.06	-3.24				
				库蒂	3,234.52	-11.80				
奥铁	2,970.47	8.93	涅姆绍沃	5.00	-57.70					
	布拉迪斯拉发	794.97	2.40							
	杰温斯卡诺瓦东	2,175.50	11.53							
<b>总计</b>	<b>20,899.94</b>	<b>-3.99</b>								
20	塔吉克斯坦	塔铁 0066	乌(兹)铁	2,436.40	-32.00	库杜克利	101.50	-55.89		
				伊斯季科尔	1,539.90	-29.39				
				别科巴德	795.00	-32.17				
			<b>总计</b>	<b>2,436.40</b>	<b>-32.00</b>					
21	土库曼斯坦	土铁 0067	乌(兹)铁	4,044.00	0.00	法拉普	412.00	0.00		
				塔西阿塔什	52.00	0.00				
				塔里马尔江	90.00	0.00				
				克利弗	3,481.00	0.00				
				达绍古兹	9.00	0.00				
			伊铁	2,322.00	0.00	萨拉赫斯	2,322.00	0.00		
			阿(富)铁	601.00	0.00	斯尔赫达巴特	601.00	0.00		
			土库曼巴希港	862.00	0.00					
<b>总计</b>	<b>7,829.00</b>	<b>0.00</b>								
22	乌兹别克斯坦	乌(兹)铁 0029	阿富汗	2,268.00	-37.56	加拉巴(出口)	2,130.30	-41.26		
				铁尔梅兹港(出口)	137.70	2,358.93				
				哈铁	6,465.70	18.69	卡拉卡尔帕基亚	566.40	9.92	
			吉铁	598.90	-21.00	克列斯(出口)	5,807.50	18.95		
						锡尔达里因(出口)	91.80	83.60		
						库瓦塞(出口)	44.50	9.88		
						萨瓦伊(出口)	439.20	-20.84		
						苏尔塔纳巴德(出口)	3.10			
						乌奇库尔干(出口)	15.20	36.94		
			塔铁	4,143.40	-12.09	哈纳巴德(出口)	96.90	-36.12		
						别卡巴德(出口)	2,460.40	8.15		
						库杜克利(出口)	1,681.40	-30.58		
						苏瓦诺巴德(出口)	1.60	-90.06		
			土铁	2,189.10	-40.54	博尔迪尔(出口)	104.20	-59.39		
						奈曼库利(出口)	659.70	-32.88		
						尼桑(出口)	21.90	-70.00		
						皮特尼亚克(出口)	50.30	-69.53		
						霍吉达夫列特	1,352.70	-38.55		
						沙瓦特(出口)	0.30	-88.46		
<b>总计</b>	<b>15,665.10</b>	<b>-14.08</b>								

顺号	国 家	联运运往 铁路、港口	联运运往 铁路、港口	货 物 交 付				
				总计 千吨	较2012年±%	经 由 口 岸		
						过境站	交付千吨	较2011年±%
1	2	3	4	5	6	7	8	9
23	乌克兰	乌(克)铁 0022	白铁	5,885.70	14.38	戈尔诺斯塔耶夫卡	245.70	-16.06
						霍罗比奇	1,181.54	-31.95
						别列热斯季	1,687.06	35.82
						乌德里茨克	2,438.88	53.67
						扎博洛季耶	332.52	15.62
			匈铁	3,630.91	7.95	乔普	115.89	76.66
						巴捷沃	3,515.02	6.58
						莫基列夫 波多里斯	688.90	-27.08
			摩铁	4,358.86	41.15	索基里亚内	121.38	-0.18
						库丘尔干	3,548.58	75.52
						莫斯季斯卡	1,992.52	0.87
			波铁	11,654.34	-4.98	伊佐夫	8,939.77	-3.01
						亚戈金	602.24	-35.82
						拉瓦-鲁斯卡	119.80	-11.00
						泽尔诺沃	22,008.93	6.24
			俄铁	40,307.09	-0.89	托波利	7,677.17	-8.72
						科扎奇亚 洛普	4,168.79	-5.29
						克瓦什诺	3,153.24	-18.38
						红莫基拉	3,298.96	0.66
			罗铁	3,113.50	36.07	列尼	1,691.57	62.78
						瓦杜尔西列特	1,182.88	21.68
						季亚科沃	239.06	-13.67
			斯铁	14,953.90	-0.36	乌日戈罗德	7,140.78	-5.59
						乔普	7,813.12	4.96
			敖德萨	14,318.06	-18.57			
			伊利伊切夫斯克	7,242.56	-12.78			
			尼古拉耶夫	9,292.25	-8.47			
			赫尔松	1,008.21	-27.64			
			费奥多西亚	496.70	-38.41			
			别尔江斯克	1,254.43	-21.68			
伊兹梅尔	2,619.25	-0.76						
马里乌波尔	11,806.81	22.20						
十月城	4,930.83	-13.84						
列尼	1,176.00	90.97						
刻赤	1,731.96	-35.58						
尤扎	33,334.88	5.79						
别尔哥罗德	442.70	-25.72						
<b>总计</b>	<b>173,558.94</b>	<b>-0.88</b>						
24	捷克	捷铁 0054	德铁	7,327.00	5.26	杰钦	6,173.00	1.56
			波铁	3,917.00	0.69	佩特罗维策	2,007.00	8.60
			斯(货)铁	8,742.00	-5.55	兰日戈特	4,595.00	-7.77
			奥(地)铁	5,655.00	0.35	勃列茨拉夫	4,123.00	21.30
			<b>总计</b>	<b>25,641.00</b>	<b>-0.39</b>			
25	爱沙尼亚	爱铁 0026	拉铁	251.00	-60.35	瓦尔加	251.00	-60.35
			俄铁	1,377.00	-23.68	纳尔瓦	1,055.00	-33.45
						佩切雷	322.00	47.03
			塔林	273.00	44.60			
			穆加	3,320.00	-36.52			
			帕尔迪斯基	692.00	59.45			
			马尔杜	8,782.30	1.16			
			瓦伊瓦拉	5,063.00	15.12			
<b>总计</b>	<b>19,758.30</b>	<b>-7.54</b>						

Эксплуатационная длина железных дорог ОСЖД за 2013 год  
Operational length of OSJD railways for 2013  
铁组2013年铁路营业里程

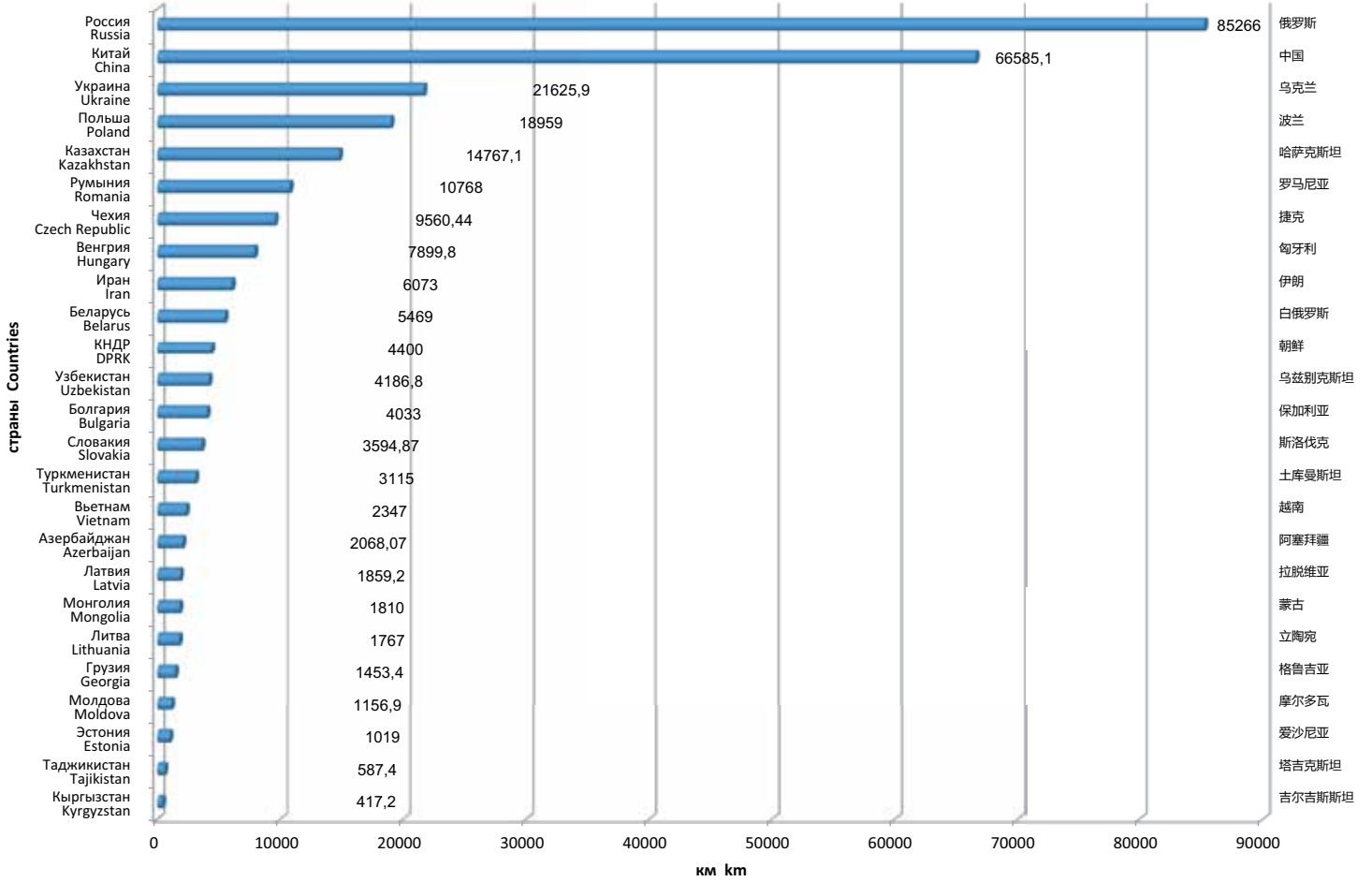

Годовое совещание Комиссии ОСЖД по транспортной политике и стратегии развития (14-17.10.2014, Комитет ОСЖД, Варшава)

铁组运输政策和发展战略专门委员会例会 (2014年10月14-17日, 华沙, 铁组委员会)

Annual meeting of the OSJD Commission on Transport Policy and Development Strategy (14-17.10.2014, OSJD Committee, Warsaw)

Jahresberatung der OSShD-Kommission für Transportpolitik und Entwicklungsstrategie (14.-17.10.2014, Komitee der OSShD, Warschau)

# Объёмы перевозок по железнодорожным транспортным коридорам ОСЖД за 2013 год Transportation volumes by OSJD Railway Transport Corridors for 2013 铁组铁路运输走廊各区段2013年工作指标

## Коридор ОСЖД №1 • 铁组第1走廊 • OSJD Corridor No.1

Проходит по территории 11 стран: Польши, Латвии, Литвы, Эстонии, Беларуси, России, Казахстана, Узбекистана, Китая, Монголии, КНДР. Общая протяжённость с ответвлениями составляет 24790 км.

该走廊经由下列11个国家：波兰、拉脱维亚、立陶宛、爱沙尼亚、白俄罗斯、俄罗斯、哈萨克斯坦、乌兹别克斯坦、中国、蒙古、朝鲜。全长24,790公里。

Passes through the territory of 11 countries: Poland, Latvia, Lithuania, Estonia, Belarus, Russia, Kazakhstan, Uzbekistan, China, Mongolia and DPRK. Overall length together with branches is 24790 km.

Страна Country 国家	Длина участка, км Sector length, km 区段长度, 公里	Грузооборот (эксплуатационные тонно-километры нетто в тыс.) Freight turnover (operational tonno-kms netto in thousand) 货物周转量 (运营净重吨公里, 千)	Густота перевозок, тонно-километры (тыс.) на 1 км Density of traffic, tonno-kilometers (in thousand) per 1 km 运输密度/公里, 千吨 (吨公里/公里)
Беларусь Belarus 白俄罗斯	856	18 216 578	21 281
Казахстан Kazakhstan 哈萨克斯坦	1 754	28 101 145	16 021
Китай China 中国	3 717	202 816 288	54 565
Латвия Latvia 拉脱维亚	1 017	17 504 036	17 211
Литва Lithuania 立陶宛	316	585 492	1 853
Монголия Mongolia 蒙古	1 111	9 020	8
Польша Poland 波兰	682	no data available данные отсутствуют 没有数据	no data available данные отсутствуют 没有数据
Россия Russia 俄罗斯	15 181	943 426 659	62 145
Узбекистан Uzbekistan 乌兹别克斯坦	23	239 669	10 420
Эстония Estonia 爱沙尼亚	133	1 093 357	8 221
<b>Всего по коридору Total by corridor 走廊全程</b>	<b>24 790</b>	<b>1 211 992 244</b>	<b>50 273</b>

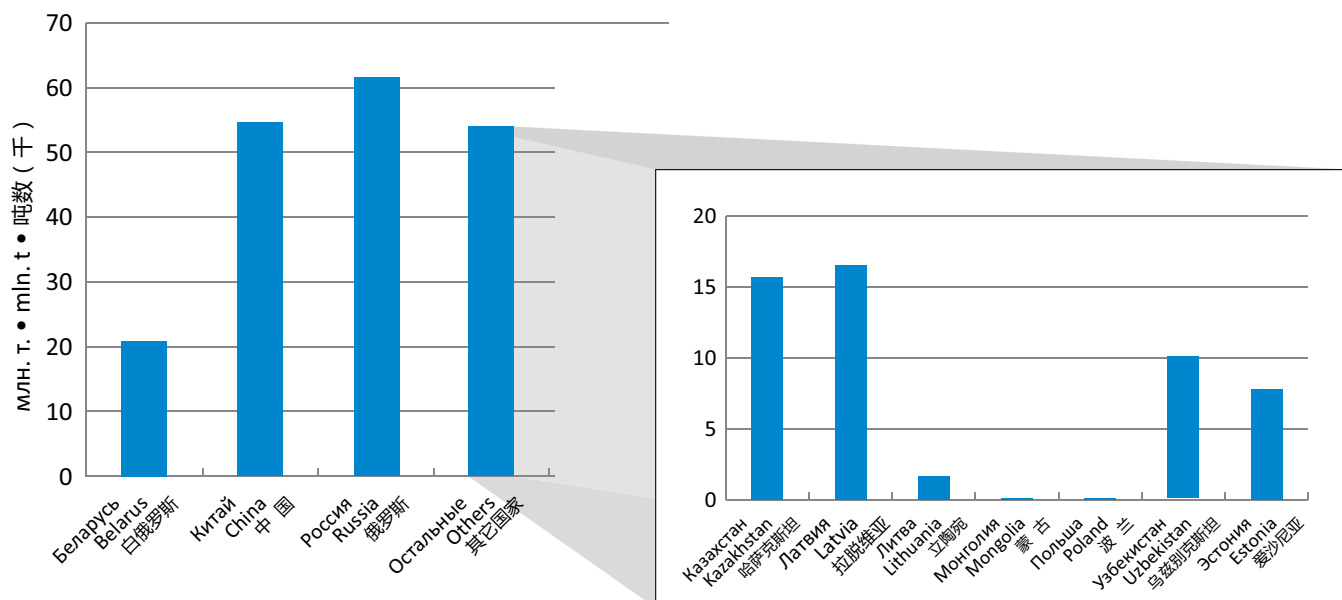



# СХЕМА ЖЕЛЕЗ

# SCHEMA DER MAP OF



## УСЛОВНЫЕ ОБОЗНАЧЕНИЯ • LEGEND

### Коридоры ОСЖД / OSJD Corridors

- 1. Куйовице – Минск – Москва – Омск – Находка / *Kuivovitsa – Minsk – Moscow – Omsk – Nakhodka*
- 2. Москва – Вурган – Астана – Достык – Ляньюньган / *Moscow – Kurgan – Astana – Dostyk – Lianyungang*
- 3. Згожеlec – Мостиска – Киев – Москва / *Zgorzelec – Mostiska – Kiev – Moscow*
- 4. Дечин – Прага – Пржевор – Жилина – Чоп / *Decin – Prague – Prešov – Žilina – Chop*
- 5. Хель-ешалом – Захонь – Жмеринка – Пенза – Кокчетав – Достык – Ляньюньган / *Heugeshalom – Zahony – Zhmerinka – Penza – Kokchetav – Dostyk – Lianyungang*
- 6. Дечин – Прага – Братислава – Будапешт – София – Анкара – Тегеран – Самармурат Туркменбаш / *Decin – Prague – Bratislava – Budapest – Sofia – Ankara – Tehran – Samarmurat Turkmenbashi*
- 7. Гданьск – Люблин – Жмеринка – Одесса / *Gdansk – Lublin – Zhmerinka – Odessa*
- 8. Фастов – Знаменка – Ляха – Магат – Новои / *Fastov – Znamenka – Lihaya – Makat – Novoyi*
- 9. Клайпеда – Шауляй – Вильнюс – Минск / *Klaipeda – Siauliai – Vilnius – Minsk*
- 10. (ТРАСЕКА) – Варна/Одесса – Тбилиси – Баку – Туркменбаш – Ташкент – Актогай / (TRASECA) – *Varna/Odessa – Tbilisi – Baku – Turkmenbashi – Tashkent – Aktogai*
- 11. Бузовская – Москва – Мичуринск – Волгоград – Махачкала – Баку – Оманли – Астара – Решт – Тегеран – Бендер-Аббас / *Buzovskaya – Moscow – Michurinsk – Volgograd – Makhachkala – Baku – Osmali – Astara – Resht – Tehran – Bander-Abbas*
- 12. Окница – Унгены – Бухарест – Варна/Димитровград / *Oknitsa – Ungeny – Bucharest – Varna/Dimitrovgrad*
- 13. Санкт-Петербург/Таллинн – Тара – Рига – Каунас – Варшава / *St. Petersburg/Tallinn – Tara – Riga – Kaunas – Warsaw*

### Панъевропейские (критские) коридоры / Pan-European (Cretan) Corridors

- I – Хельсинки – Таллинн – Рига – Каунас – Варшава / *Helsinki – Tallinn – Riga – Kaunas – Warsaw*
- II – Берлин – Варшава – Минск – Москва – Нижний Новгород / *Berlin – Warsaw – Minsk – Moscow – Nizhni Novgorod*
- III – Берлин/Дрезден – Вроцлав – Львов – Киев / *Berlin/Dresden – Wroclaw – Lvov – Kiev*
- IV – Берлин/Нюрнберг – Прага – Братислава – Будапешт – Констанца/Салоники/Стамбул / *Berlin/Nurnberg – Prague – Bratislava – Budapest – Constanta/Saloniki/Istanbul*
- V – Венеция – Триест/Копер – Любляна – Будапешт – Ужгород – Львов / *Venice – Trieste/Koper – Ljubljana – Budapest – Uzhgorod – Lvov*
- VI – Гданьск – Варшава – Катовице – Жилина / *Gdynia – Warsaw – Katowice – Zilina*
- VII – По р. Дунай / Along the Danube
- VIII – Дуррес – Тирана – Скопье – София – Бургас / *Durres – Tirana – Skopje – Sofia – Burgas*
- IX – Хельсинки – Санкт-Петербург/Москва – Киев – Кишинев – Бухарест – Димитровград – Александруполис / *Helsinki – St. Petersburg/Moscow – Kiev – Kishinev – Bucharest – Dimitrovgrad – Alexandroupolis*
- X – Зальцбург – Любляна – Загреб – Белград – Ниш – Скопье – Велес – Салоники / *Salzburg – Ljubljana – Zagreb – Belgrad – Nis – Skopje – Veles – Saloniki*

● ПАРИЖ Столицы / Capitals

○ ЛИОН Города / Cities

— Главные железные дороги / Main railways

ВНЕДОРОЖНЫХ ТРАНСПОРТНЫХ КОРИДОРОВ ОСЖД

铁路组铁路运输走廊示意图

EISENBAHNTRANSPORTKORRIDORE DER OSShD

OSJD RAILWAY TRANSPORT CORRIDORS

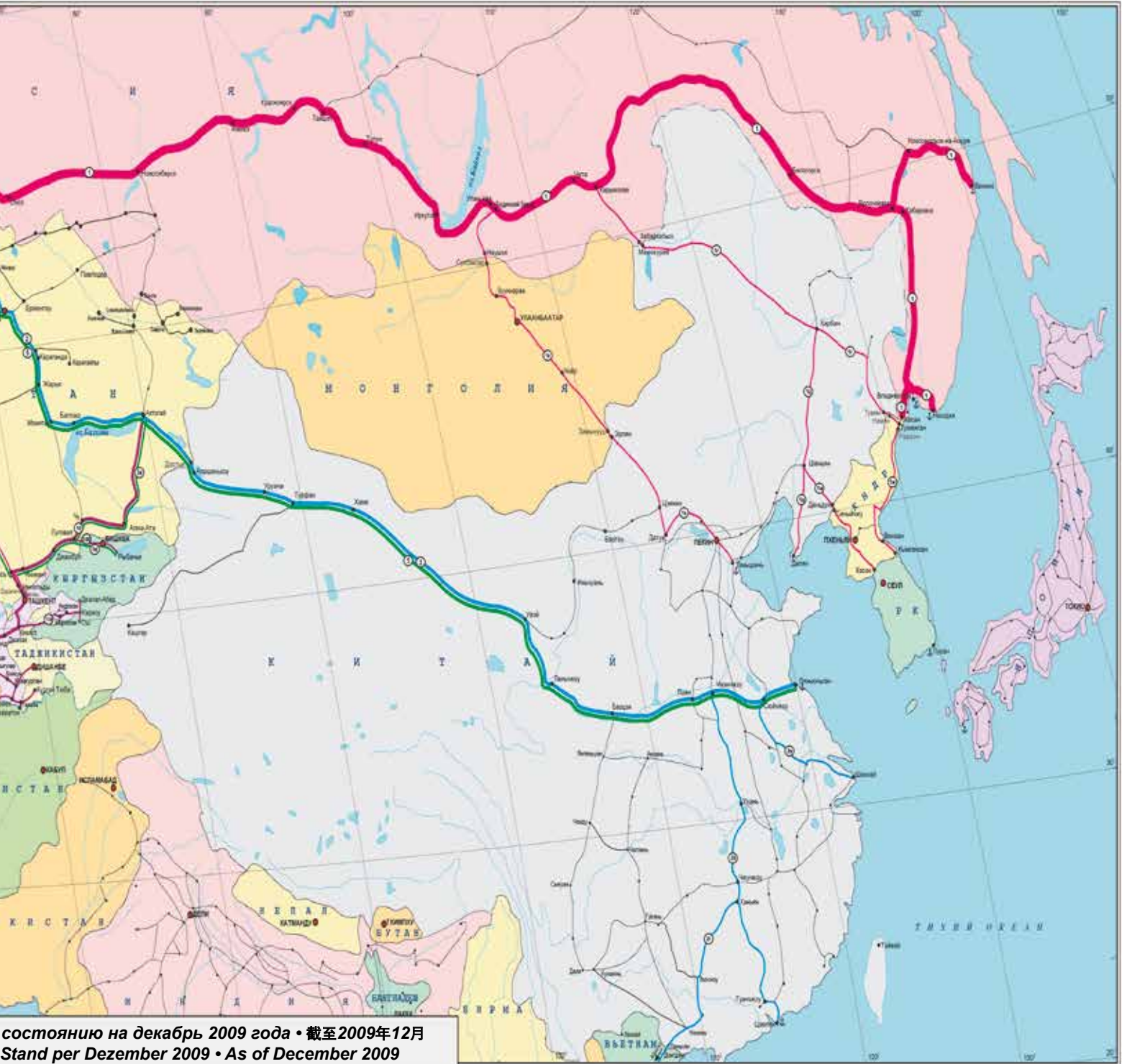

## Коридор ОСЖД №2 • 铁组第2走廊 • OSJD Corridor No.2

Проходит по территории 4 стран: России, Казахстана, Китая, Вьетнама. Общая протяжённость с ответвлениями составляет 12946 км.

该走廊经由下列4个国家：俄罗斯、哈萨克斯坦、中国、越南。全长12,946公里。

Passes through the territory of 4 countries: Russia, Kazakhstan, China and Vietnam. Overall length together with branches is 12946 km.

Страна Country 国家	Длина участка, км Sector length, km 区段长度, 公里	Грузооборот (эксплуатационные тонно-километры нетто в тыс.) Freight turnover (operational tonno-kms netto in thousand) 货物周转量 (运营净重吨公里, 千)	Густота перевозок, тонно-километры (тыс.) на 1 км Density of traffic, tonno-kilometers (in thousand) per 1 km 运输密度/公里, 千吨 (吨公里/公里)
Вьетнам Vietnam 越南	156	376 987	2 417
Казахстан Kazakhstan 哈萨克斯坦	2 566	71 951 103	28 040
Китай China 中国	7 438	446 577 931	60 040
Россия Russia 俄罗斯	2 786	163 282 805	58 608
<b>Всего по коридору Total by corridor 走廊全程</b>	<b>12 946</b>	<b>682 188 826</b>	<b>52 695</b>

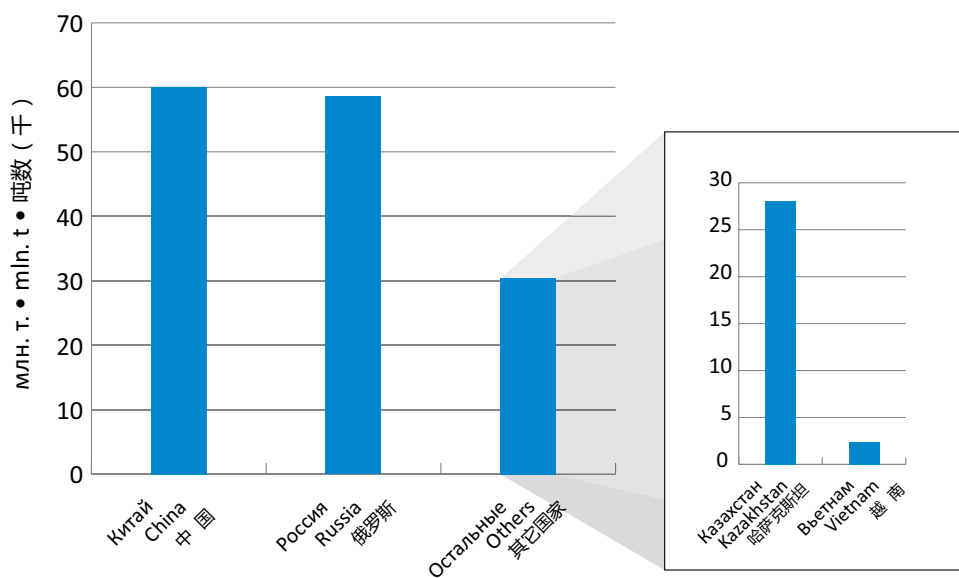



### Коридор ОСЖД №3 • 铁组第3走廊 • OSJD Corridor No.3

Проходит по территории 3 стран: Польши, Украины, России. Общая протяжённость с ответвлениями составляет 2227 км.

该走廊经由下列3个国家：波兰、乌克兰、俄罗斯。全长2,227公里。

Passes through the territory of 3 countries: Poland, Ukraine and Russia. Overall length together with branches is 2227 km.

Страна Country 国家	Длина участка, км Sector length, km 区段长度, 公里	Грузооборот (эксплуатационные тонно-километры нетто в тыс.) Freight turnover (operational tonno-kms netto in thousand) 货物周转量 (运营净重吨公里, 千)	Густота перевозок, тонно-километры (тыс.) на 1 км Density of traffic, tonno-kilometers (in thousand) per 1 km 运输密度/公里, 千吨 (吨公里/公里)
Польша Poland 波兰	679	no data available данные отсутствуют 没有数据	no data available данные отсутствуют 没有数据
Россия Russland 俄罗斯	482	14 511 221	30 106
Украина Ukraine 乌克兰	1 066	23 876 477	22 398
<b>Всего по коридору Total by corridor 走廊全程</b>	<b>2 227</b>	<b>38 387 698</b>	<b>24 798</b>

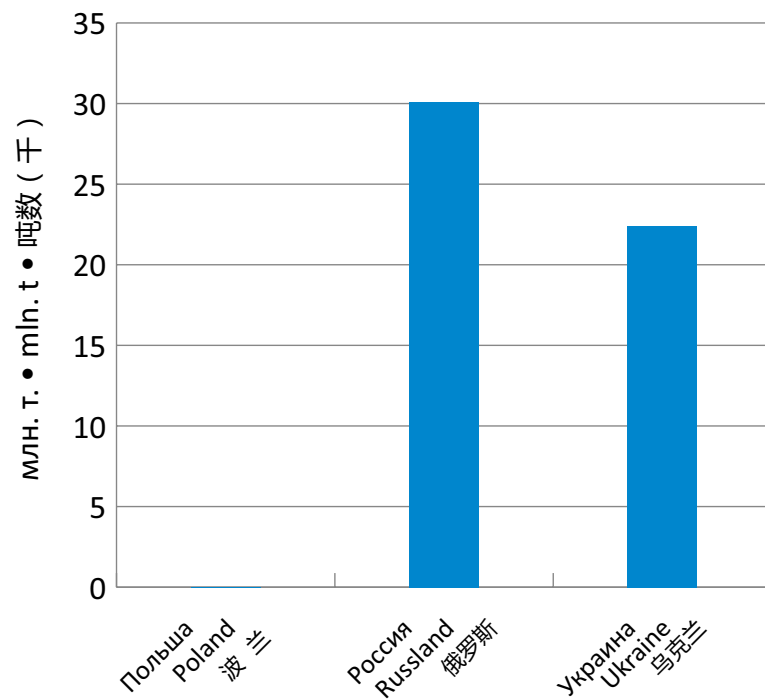

## Коридор ОСЖД №4 • 铁组第4走廊 • OSJD Corridor No.4

Проходит по территории 5 стран: Чехии, Словакии, Венгрии, Польши, Украины. Общая протяжённость с ответвлениями составляет 2686 км.

该走廊经由下列5个国家：捷克、斯洛伐克、匈牙利、波兰、乌克兰。全长2,686公里。

Passes through the territory of 5 countries: Czechia, Slovakia, Hungary, Poland and Ukraine. Overall length together with branches is 2686 km.

Страна Country 国家	Длина участка, км Sector length, km 区段长度, 公里	Грузооборот (эксплуатационные тонно-километры нетто в тыс.) Freight turnover (operational tonno-kms netto in thousand) 货物周转量 (运营净重吨公里, 千)	Густота перевозок, тонно-километры (тыс.) на 1 км Density of traffic, tonno-kilometers (in thousand) per 1 km 运输密度/公里, 千吨 (吨公里/公里)
Венгрия Hungary 匈牙利	65	91 865	1 413
Польша Poland 波兰	490	no data available данные отсутствуют 没有数据	no data available данные отсутствуют 没有数据
Словакия Slovakia 斯洛伐克	847	5 001 565	5 926
Украина Ukraine 乌克兰	6	46 793	7 799
Чехия Czechia 捷克	1 285	7 609 667	5 922
<b>Всего по коридору Total by corridor 走廊全程</b>	<b>2 693</b>	<b>12 749 890</b>	<b>5 795</b>

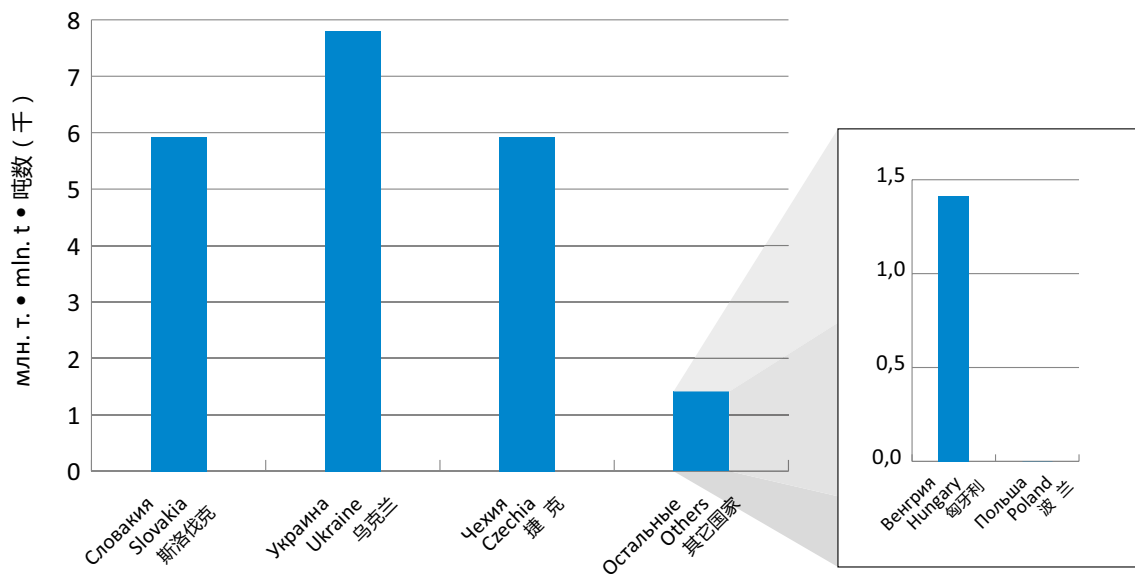

## Коридор ОСЖД №5 • 铁组第5走廊 • OSJD Corridor No.5

Проходит по территории 10 стран: Венгрии, Словакии, Украины, России, Казахстана, Грузии, Азербайджана, Молдовы, Китая, Кыргызстана. Общая протяжённость с ответвлениями составляет 21922 км.

该走廊经由下列10个国家：匈牙利、斯洛伐克、乌克兰、俄罗斯、哈萨克斯坦、格鲁吉亚、阿塞拜疆、摩尔多瓦、中国、吉尔吉斯斯坦。全长21,922公里。

Passes through the territory of 10 countries: Hungary, Slovakia, Ukraine, Russia, Kazakhstan, Georgia, Azerbaijan, Moldova, China and Kyrgyzstan. Overall length together with branches is 21922 km.

Страна Country 国家	Длина участка, км Sector length, km 区段长度, 公里	Грузооборот (эксплуатационные тонно-километры нетто в тыс.) Freight turnover (operational tonno-kms netto in thousand) 货物周转量 (运营净重吨公里, 千)	Густота перевозок, тонно-километры (тыс.) на 1 км Density of traffic, tonno-kilometers (in thousand) per 1 km 运输密度/公里, 千吨 (吨公里/公里)
Азербайджан Azerbaijan 阿塞拜疆	680	7 641 992	11 238
Венгрия Hungary 匈牙利	1 695	4 097 999	2 418
Грузия Georgia 格鲁吉亚	447	4 011	9
Казахстан Kazakhstan 哈萨克斯坦	5 441	104 453 328	19 197
Китай China 中国	4 156	307 279 217	73 936
Кыргызстан Kyrgyzstan 吉尔吉斯斯坦	324	999 845	3 086
Молдова Moldova 摩尔多瓦	209	228 759	1 095
Россия Russia 俄罗斯	5 299	269 417 154	50 843
Словакия Slovakia 斯洛伐克	549	4 204 733	7 701
Украина Ukraine 乌克兰	3 124	92 564 816	29 630
<b>Всего по коридору Total by corridor 走廊全程</b>	<b>21 924</b>	<b>790 891 854</b>	<b>36 079</b>

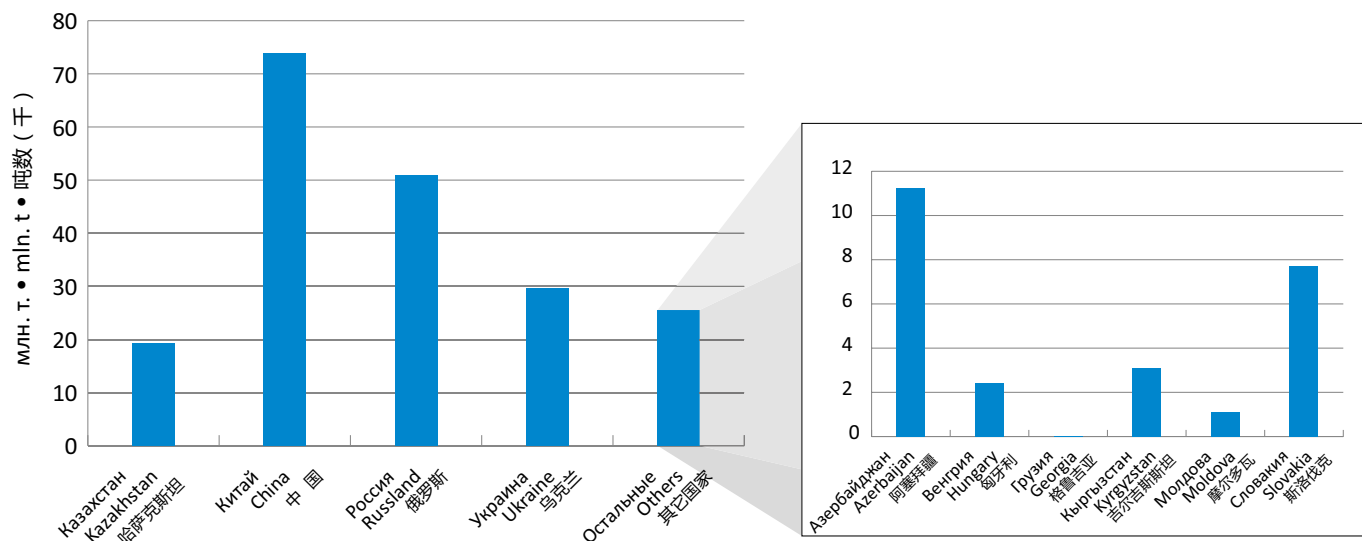

## Коридор ОСЖД №6 • 铁组第6走廊 • OSJD Corridor No.6

Проходит по территории 10 стран: Чехии, Словакии, Венгрии, Румынии, Сербии, Болгарии, Греции, Турции, Ирана, Туркменистана. Общая протяжённость с ответвлениями составляет 10054 км.

该走廊经由下列10个国家：捷克、斯洛伐克、匈牙利、罗马尼亚、塞尔维亚、保加利亚、希腊、土耳其、伊朗、土库曼斯坦。全长10,054公里。

Passes through the territory of 10 countries: Czechia, Slovakia, Hungary, Romania, Serbia, Bulgaria, Greece, Turkey, Iran and Turkmenistan. Overall length together with branches is 10054 km.

Страна Country 国家	Длина участка, км Sector length, km 区段长度, 公里	Грузооборот (эксплуатационные тонно-километры нетто в тыс.) Freight turnover (operational tonno-kms netto in thousand) 货物周转量 (运营净重吨公里, 千)	Густота перевозок, тонно-километры (тыс.) на 1 км Density of traffic, tonno-kilometers (in thousand) per 1 km 运输密度/公里, 千吨 (吨公里/公里)
Болгария Bulgaria 保加利亚	1 402	1 141 496	814
Венгрия Hungary 匈牙利	722	2 099 936	2 909
Иран Iran 伊朗	5 781	no data available данные отсутствуют 没有数据	no data available данные отсутствуют 没有数据
Румыния Romania 罗马尼亚	1 349	4 928 243	3 653
Словакия Slovakia 斯洛伐克	220	503 825	2 290
Туркменистан Turkmenistan 土库曼斯坦	128	no data available данные отсутствуют 没有数据	no data available данные отсутствуют 没有数据
Чехия Czechia 捷克	452	3 567 325	7 892
<b>Всего по коридору Total by corridor 走廊全程</b>	<b>10 054</b>	<b>12 240 825</b>	<b>2 953</b>

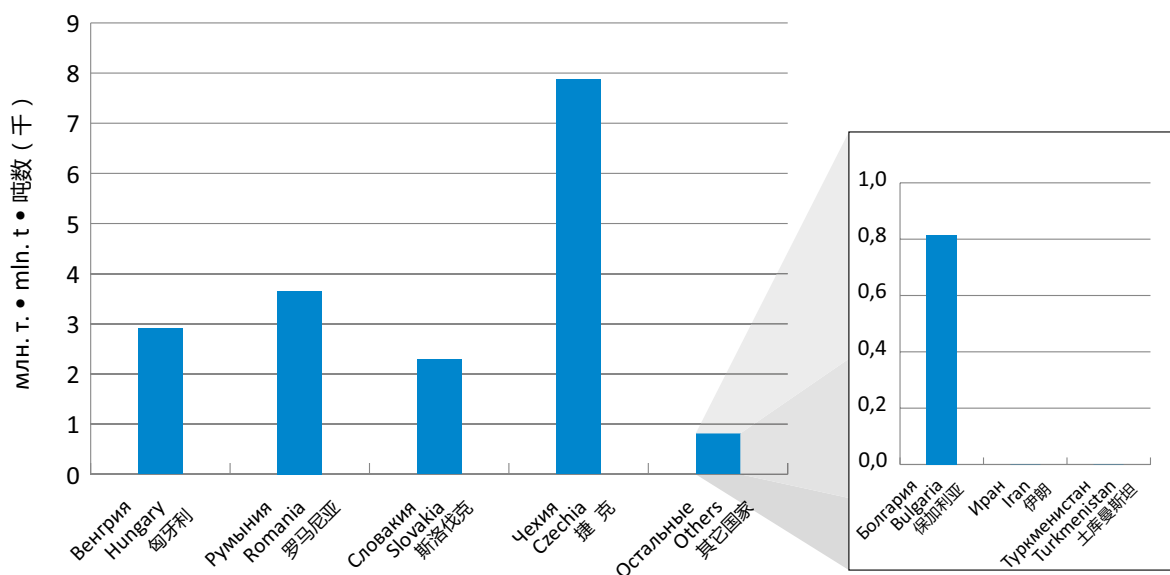

## Коридор ОСЖД №7 • 铁组第7走廊 • OSJD Corridor No.7

Проходит по территории 2 стран: Польши, Украины. Общая протяжённость с ответвлениями составляет 1551 км.

该走廊经由2个国家：波兰、乌克兰。全长1,551公里。

Passes through the territory of 2 countries: Poland and Ukraine. Overall length together with branches is 1551 km.

Страна Country 国家	Длина участка, км Sector length, km 区段长度, 公里	Грузооборот (эксплуатационные тонно-километры нетто в тыс.) Freight turnover (operational tonno-kms netto in thousand) 货物周转量 (运营净重吨公里, 千)	Густота перевозок, тонно-километры (тыс.) на 1 км Density of traffic, tonno-kilometers (in thousand) per 1 km 运输密度/公里, 千吨 (吨公里/公里)
Польша Poland 波兰	612	no data available данные отсутствуют 没有数据	no data available данные отсутствуют 没有数据
Украина Ukraine 乌克兰	939	22 698 757	24 173
<b>Всего по коридору Total by corridor 走廊全程</b>	<b>1 551</b>	<b>22 698 757</b>	<b>24 173</b>

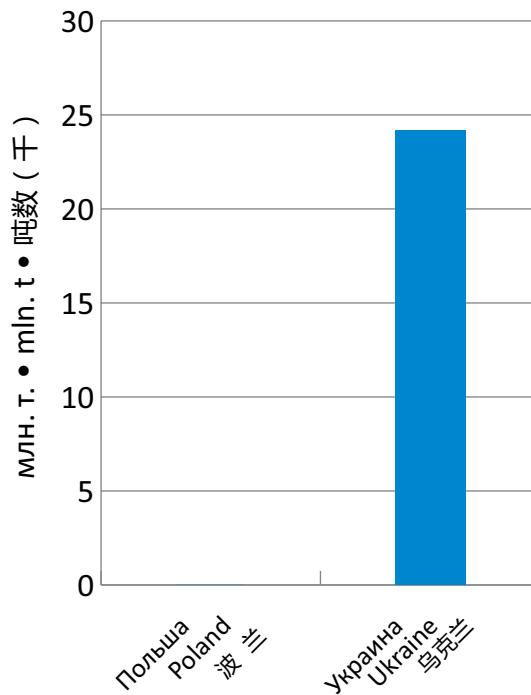

## Коридор ОСЖД №8 • 铁组第8走廊 • OSJD Corridor No.8

Проходит по территории 5 стран: Украины, России, Казахстана, Узбекистана, Туркменистана. Общая протяжённость с ответвлениями составляет 5402 км.

该走廊经由下列5个国家: 乌克兰、俄罗斯、哈萨克斯坦、乌兹别克斯坦、土库曼斯坦。全长5,402公里。

Passes through the territory of 5 countries: Ukraine, Russia, Kazakhstan, Uzbekistan and Turkmenistan. Overall length together with branches is 5402 km.

Страна Country 国家	Длина участка, км Sector length, km 区段长度, 公里	Грузооборот (эксплуатационные тонно-километры нетто в тыс.) Freight turnover (operational tonno-kms netto in thousand) 货物周转量 (运营净重吨公里, 千)	Густота перевозок, тонно-километры (тыс.) на 1 км Density of traffic, tonno-kilometers (in thousand) per 1 km 运输密度/公里, 千吨 (吨公里/公里)
Казахстан Kazakhstan 哈萨克斯坦	1 353	23 215 391	17 158
Россия Rusland 俄罗斯	1 199	29 919 255	24 954
Туркменистан Turkmenistan 土库曼斯坦	596	no data available данные отсутствуют 没有数据	no data available данные отсутствуют 没有数据
Узбекистан Uzbekistan 乌兹别克斯坦	1 290	5 595 101	4 337
Украина Ukraine 乌克兰	964	48 354 182	50 160
<b>Всего по коридору Total by corridor 走廊全程</b>	<b>5 402</b>	<b>107 083 929</b>	<b>22 281</b>

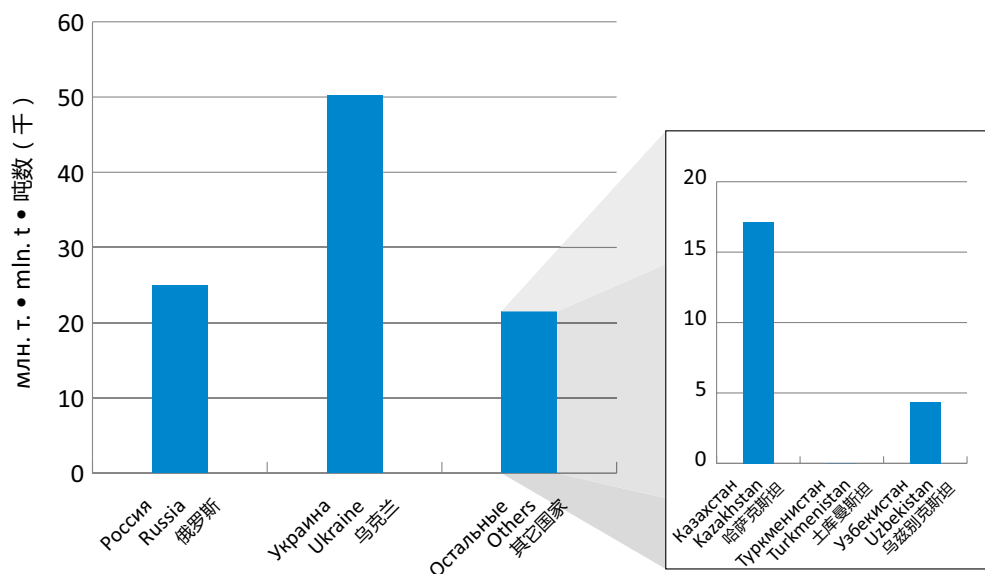

## Коридор ОСЖД №9 • 铁组第9走廊 • OSJD Corridor No.9

Проходит по территории 3 стран: Литвы, Беларуси и России. Общая протяжённость с ответвлениями составляет 863 км.

该走廊经由下列3个国家：立陶宛、白俄罗斯、俄罗斯。全长863公里。

Passes through the territory of 3 countries: Lithuania, Belarus and Russia. Overall length together with branches is 863 km.

Страна Country 国家	Длина участка, км Sector length, km 区段长度, 公里	Грузооборот (эксплуатационные тонно-километры нетто в тыс.) Freight turnover (operational tonno-kms netto in thousand) 货物周转量 (运营净重吨公里, 千)	Густота перевозок, тонно-километры (тыс.) на 1 км Density of traffic, tonno-kilometers (in thousand) per 1 km 运输密度/公里, 千吨 (吨公里/公里)
Беларусь Belarus 白俄罗斯	164	3 998 243	24 380
Литва Lithuania 立陶宛	548	11 356 069	20 723
Россия Russland 俄罗斯	151	732 381	12 006
<b>Всего по коридору Total by corridor 走廊全程</b>	<b>863</b>	<b>16 086 693</b>	<b>20 811</b>

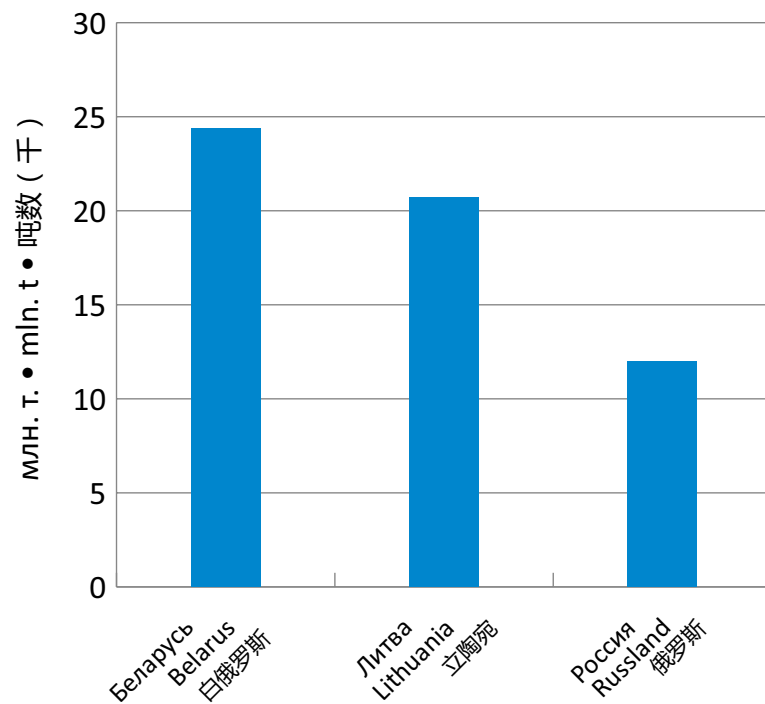

## Коридор ОСЖД №10 • 铁组第10走廊 • OSJD Corridor No.10

Проходит по территории 8 стран: Украины, Болгарии, Румынии, Грузии, Азербайджана, Узбекистана, Туркменистана, Кыргызстана, Казахстана, Таджикистана. Общая протяжённость с ответвлениями составляет 11482 км.

该走廊经由下列8个国家：乌克兰、格鲁吉亚、阿塞拜疆、乌兹别克斯坦、土库曼斯坦、吉尔吉斯斯坦、哈萨克斯坦、塔吉克斯坦。全长11,482公里。

Passes through the territory of 8 countries: Ukraine, Bulgaria, Romania, Georgia, Azerbaijan, Uzbekistan, Turkmenistan, Kyrgyzstan, Kazakhstan and Tajikistan. Overall length together with branches is 11482 km.

Страна Country 国家	Длина участка, км Sector length, km 区段长度, 公里	Грузооборот (эксплуатационные тонно-километры нетто в тыс.) Freight turnover (operational tonno-kms netto in thousand) 货物周转量 (运营净重吨公里, 千)	Густота перевозок, тонно-километры (тыс.) на 1 км Density of traffic, tonno-kilometers (in thousand) per 1 km 运输密度/公里, 千吨 (吨公里/公里)
Азербайджан Azerbaijan 阿塞拜疆	501	6 575 115	13 124
Болгария Bulgaria 保加利亚	2	no data available данные отсутствуют 没有数据	no data available данные отсутствуют 没有数据
Грузия Georgia 格鲁吉亚	447	1 795 586	4 017
Казахстан Kazakhstan 哈萨克斯坦	5 945	106 157 683	17 857
Кыргызстан Kyrgyzstan 吉尔吉斯斯坦	324	999 845	3 086
Таджикистан Tajikistan 塔吉克斯坦	630	402 453	1 491
Туркменистан Turkmenistan 土库曼斯坦	1 715	no data available данные отсутствуют 没有数据	no data available данные отсутствуют 没有数据
Узбекистан Uzbekistan 乌兹别克斯坦	1 911	11 516 298	6 045
Украина Ukraine 乌克兰	9	19 424	2 158
<b>Всего по коридору Total by corridor 走廊全程</b>	<b>11 484</b>	<b>127 466 404</b>	<b>13 559</b>

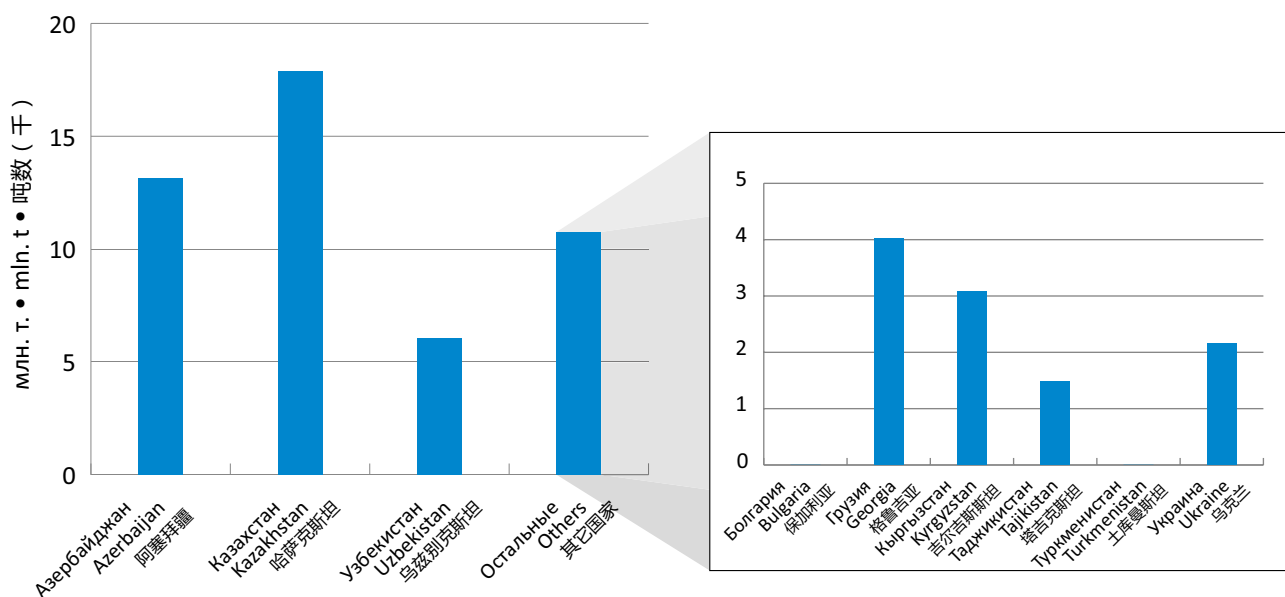



## Коридор ОСЖД №11 • 铁组第11走廊 • OSJD Corridor No.11

Проходит по территории 3 стран: России, Азербайджана, Ирана. Общая протяжённость с ответвлениями составляет 7690 км.

该走廊经由下列3个国家: 俄罗斯、阿塞拜疆、伊朗。全长7,690公里。

Passes through the territory of 3 countries: Russia, Azerbaijan and Iran. Overall length together with branches is 7690 km.

Страна Country 国家	Длина участка, км Sector length, km 区段长度, 公里	Грузооборот (эксплуатационные тонно-километры нетто в тыс.) Freight turnover (operational tonno-kms netto in thousand) 货物周转量 (运营净重吨公里, 千)	Густота перевозок, тонно-километры (тыс.) на 1 км Density of traffic, tonno-kilometers (in thousand) per 1 km 运输密度/公里, 千吨 (吨公里/公里)
Азербайджан Azerbaijan 阿塞拜疆	504	2 311 172	4 586
Иран Iran 伊朗	1 464	no data available данные отсутствуют 没有数据	no data available данные отсутствуют 没有数据
Россия Russland 俄罗斯	5 722	137 689 560	24 063
<b>Всего по коридору Total by corridor 走廊全程</b>	<b>7 690</b>	<b>140 000 732</b>	<b>22 486</b>

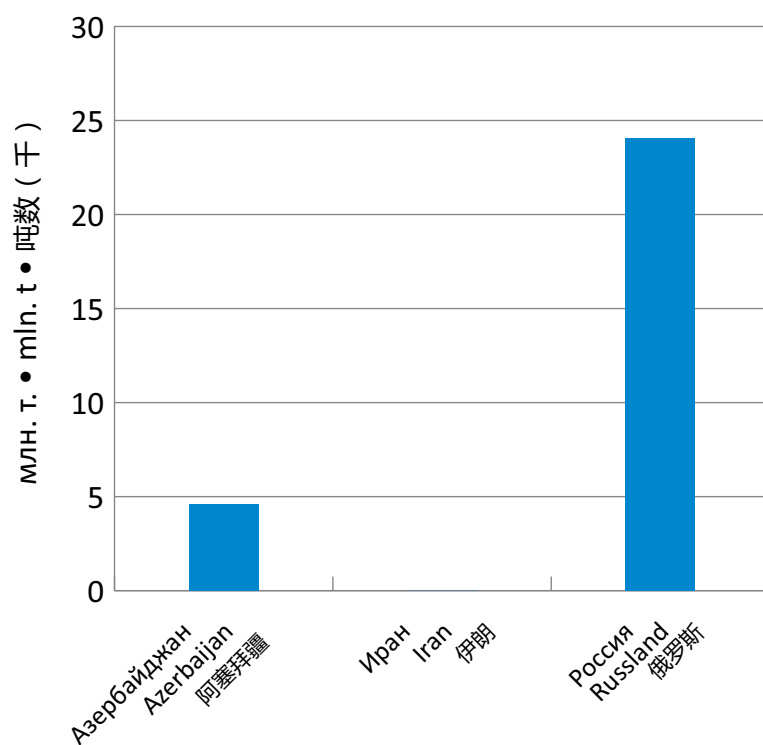

## Коридор ОСЖД №12 • 铁组第12走廊 • OSJD Corridor No.12

Проходит по территории 3 стран: Молдовы, Румынии, Болгарии. Общая протяжённость с ответвлениями составляет 1301 км.

该走廊经由下列3个国家：摩尔多瓦、罗马尼亚、保加利亚。全长1,301公里。

Passes through the territory of 3 countries: Moldova, Romania and Bulgaria. Overall length together with branches is 1301 km.

Страна Country 国家	Длина участка, км Sector length, km 区段长度, 公里	Грузооборот (эксплуатационные тонно-километры нетто в тыс.) Freight turnover (operational tonno-kms netto in thousand) 货物周转量 (运营净重吨公里, 千)	Густота перевозок, тонно-километры (тыс.) на 1 км Density of traffic, tonno-kilometers (in thousand) per 1 km 运输密度/公里, 千吨 (吨公里/公里)
Болгария Bulgaria 保加利亚	548	265 255	484
Молдова Moldova 摩尔多瓦	216	194 341	900
Румыния Romania 罗马尼亚	537	2 050 831	3 819
<b>Всего по коридору Total by corridor 走廊全程</b>	<b>1 301</b>	<b>2 510 427</b>	<b>1 930</b>

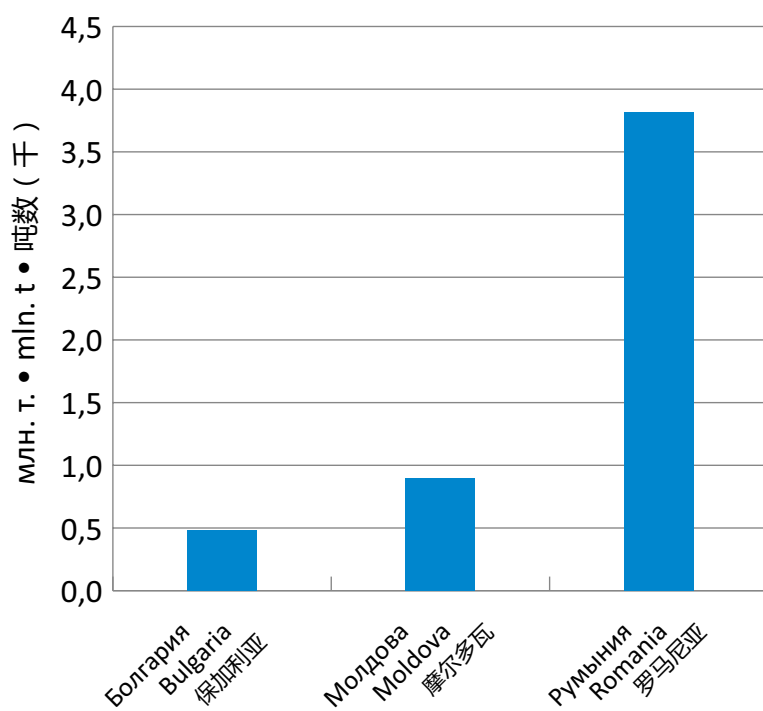

## Коридор ОСЖД №13 • 铁组第13走廊 • OSJD Corridor No.13

Проходит по территории 5 стран: России, Эстонии, Латвии, Литвы, Польши. Общая протяжённость с ответвлениями составляет 1360 км.

该走廊经由下列5个国家: 俄罗斯、爱沙尼亚、拉脱维亚、立陶宛、波兰。全长1,360公里。

Passes through the territory of 5 countries: Russia, Estonia, Latvia, Lithuania and Poland. Overall length together with branches is 1360 km.

Страна Country 国家	Длина участка, км Sector length, km 区段长度, 公里	Грузооборот (эксплуатационные тонно-километры нетто в тыс.) Freight turnover (operational tonno-kms netto in thousand) 货物周转量 (运营净重吨公里, 千)	Густота перевозок, тонно-километры (тыс.) на 1 км Density of traffic, tonno-kilometers (in thousand) per 1 km 运输密度/公里, 千吨 (吨公里/公里)
Латвия Latvia 拉脱维亚	242	789 493	3 262
Литва Lithuania 立陶宛	165	207 347	1 257
Польша Poland 波兰	355	no data available данные отсутствуют 没有数据	no data available данные отсутствуют 没有数据
Россия Russland 俄罗斯	174	4 843 700	27 837
Эстония Estonia 爱沙尼亚	424	3 668 108	8 651
<b>Всего по коридору Total by corridor 走廊全程</b>	<b>1 360</b>	<b>9 508 648</b>	<b>9 461</b>

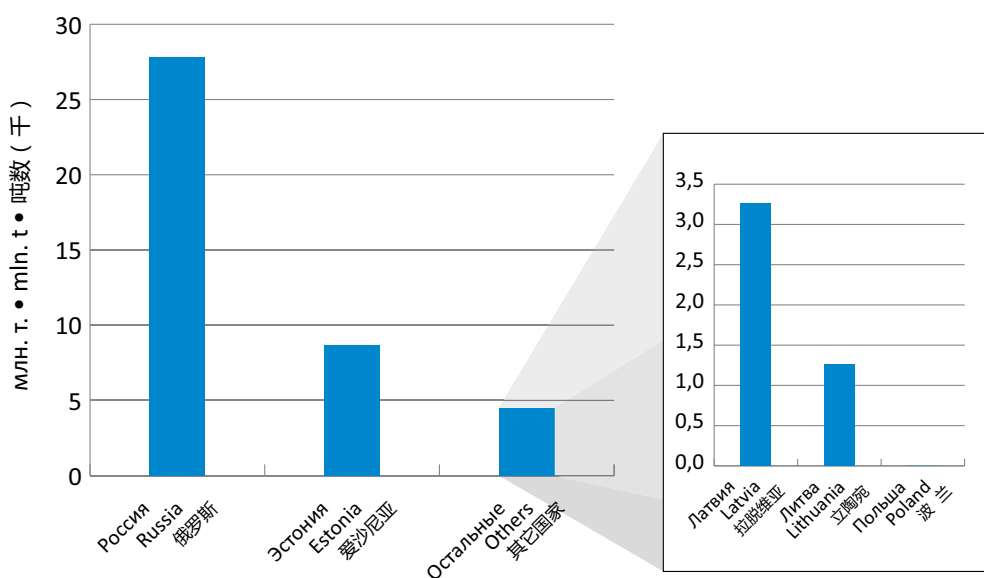

## Structure of Organisation for Co-Operation between Railways (OSJD)

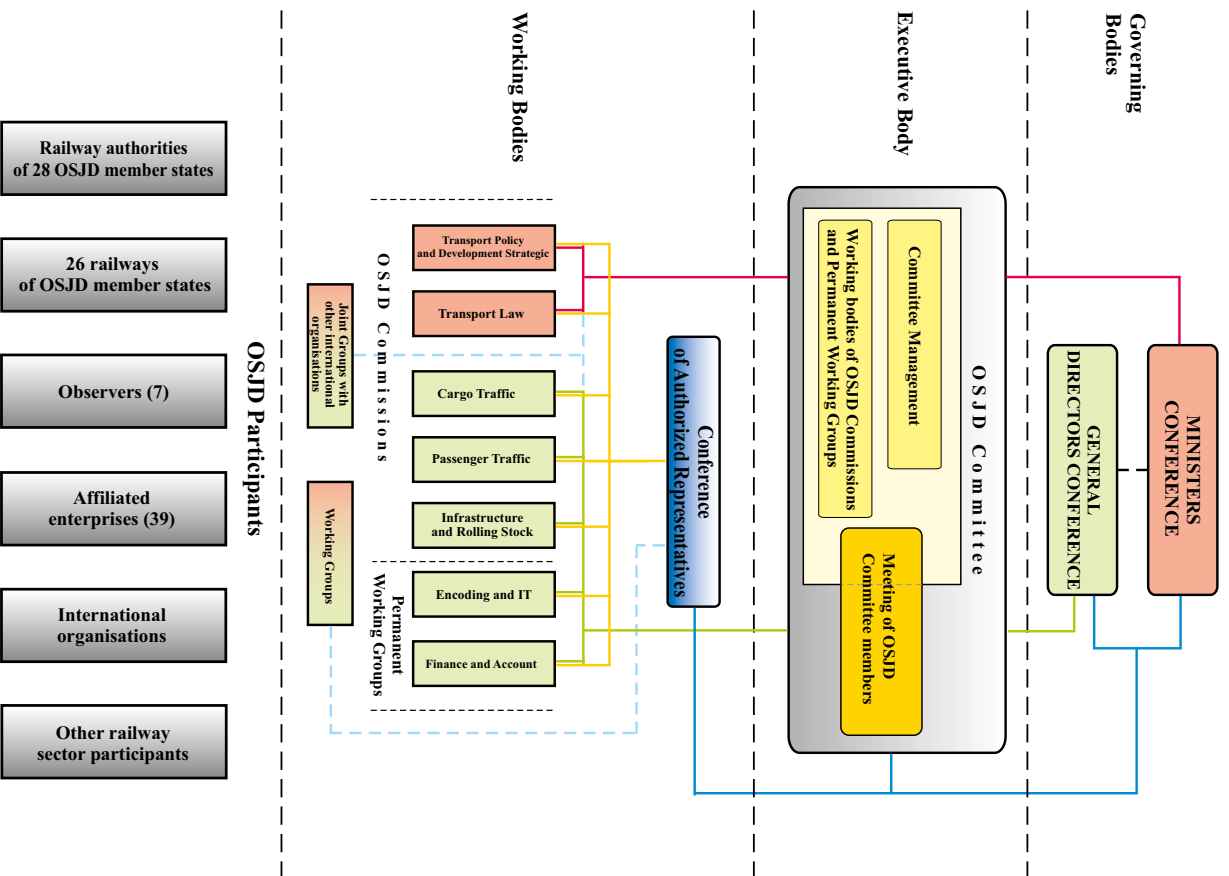

## Structure of Organisation for the Co-operation of the Railways (OSShD)

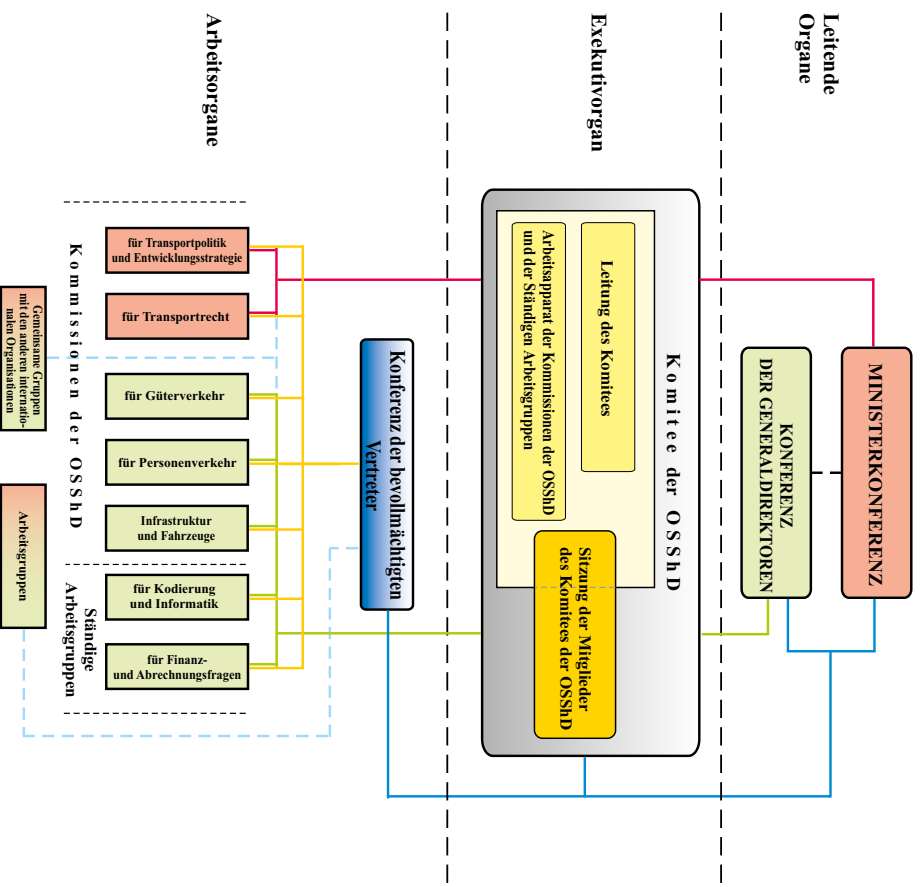

## Inhaltsverzeichnis • Table of Contents

Operational length of OSJD railways for 2013 .....	26
Transportation volumes by OSJD Railway Transport Corridors for 2013 .....	27
Schieneverkehr der OSShD-Mitgliedsländer im Jahre 2013 .....	44
Railway transport of the OSJD member countries in 2013.....	44
Eisenbahnen der OSShD-Mitgliedsländer • Railways of OSJD member countries.....	45
Eisenbahnen - Beobachter der OSShD • Railways - OSJD Observers .....	45
Hauptkennziffern der Eisenbahnen der OSShD-Mitgliedsländer für 2013 .....	46
Main indices of Railways of the OSJD member countries in 2013 .....	46
Hauptkennziffern der OSShD-Mitgliedsländer für 2013 .....	48
Main indices of the OSJD member countries in 2013 .....	48
Güterbeförderung im internationalen Eisenbahnverkehr für 2013 .....	50
International Railway Freight Traffic in 2013 .....	50



Совещание ВРГ по вопросам статистики Комиссии ОСЖД по транспортной политике и стратегии развития (25-27.03.2014, Комитет ОСЖД)  
 铁组运输政策和发展战略专门委员会统计问题专家会议（2014年3月25-27日，华沙，铁组委员会）

Meeting of AWG on Statistical Issues of the OSJD Commission on Transport Policy and Development Strategy (25-27.03.2014, OSJD Committee)  
 Beratung der ZAG zu den statistischen Fragen der OSShD Kommission für Transportpolitik und Entwicklungsstrategie (25.-27.03.2014, Komitee der OSShD)

### Schienerverkehr der OSShD-Mitgliedsländer im Jahre 2013

Insgesamt reduziert 2013 das Wachstumtempo der Güterbeförderungen im Vergleich zum Jahr 2012. Die Anzahl der beförderten Güter verkleinerte sich um 2,35%, und das gesamte Güterbeförderungsvolumen verkleinerte sich um 1,91%. In 2013 wurden 3,916 Milliarde Fahrgäste, d.h. um 0,33% mehr als in 2012 befördert. Die Menge in Personen-Kilometer verminderte sich um 0,14%. 2012 vergrößerte sich die Betriebslänge um 47 km und betrug 280788 km. Die Länge der elektrifizierten Strecken stieg um 924 km und erreichte damit 125419 km insgesamt. Die Gesamtzahl der Diesel- und Elektrolokomotiven belief sich auf 54994 Fahrzeuge. Ende 2013 betrug der Personenwagenpark 108518 Fahrzeuge. Ende 2013 betrug die Gesamtzahl der Güterwagen 2579347 Fahrzeuge. Die Anzahl der Beschäftigten vergrößerte sich um 18,50% und betrug 3899855 Personen.

### Railway transport of OSJD member countries in 2013

In 2013, as a whole, the rates of freight transportation growth has slowed down as compared to 2012. The volume of the transported goods decreased by 2.35% and total goods turnover increased by 1.91%. In 2013 more than 3.916 billion passengers were transported which is by 0.33% more, than in 2012. The rates in passenger-km have declined by 0.14%. Operational length of railway lines increased by 47 km in 2012 and made 280788 km, and the electrified lines extended by 924 km - their total length reached 125419 km. The total number of diesel and electrical locomotives achieved 54994 units. - 77,889 units. The passenger coaches' fleet reached 108518 units by the end of 2012. The fleet of freight wagons reached 2579347 units by the end of 2012. The personnel quantity increased by 18.50% totaling 3899855 people.



Награждение почётными дипломами за вклад в развитие ОСЖД специалистов Комиссии ОСЖД по транспортной политике и стратегии развития (14.10.2014, Комитет ОСЖД)

向铁组运输政策和发展战略专门委员会专家颁发铁组发展贡献荣誉证书 (2014年10月14日, 华沙, 铁组委员会)

Awarding of diplomas for contribution into OSJD development for specialists of OSJD Commission on Transport Policy and Development Strategy (14.10.2014, OSJD Committee)

Verleihung der Diplome für Beitrag zur OSShD-Entwicklung für den Spezialisten der OSShD-Kommission für Transportpolitik und Entwicklungsstrategie (14.10.2014, Komitee der OSShD)

## Eisenbahnen der OSShD-Mitgliedsländer • Railways of the OSJD member countries

<b>AZD</b>	0057	Aserbaidsschanische Eisenbahnen GAG CJSC "Azerbaijani Railways"
<b>AfRA</b>	0068	Afghanistan Eisenbahn-Verwaltungsorgan (AfRA) beim Ministerium für gemeinnützige Arbeiten Afghanistan Railway Authority (AfRA) within Ministry of Public Works
<b>BC</b>	0021	Weißrussische Eisenbahn Byelorussian Railway
<b>BDZ</b>	0052	Holding „Bulgarische Staatsbahnen“ Holding „Bulgarian State Railways“
<b>MAV</b>	0055	Ungarische Staatsbahnen GAG CJSC "Hungarian State Railways"
<b>VZD</b>	0032	Staatliche Gesellschaft "Vietnamesische Eisenbahn" Vietnamese Railway State Company
<b>GR</b>	0096	Georgische Eisenbahn AG JSC Georgian Railway
<b>RAI</b>	0028	Eisenbahn der Islamischen Republik Iran Railway of the Islamic Republic of Iran
<b>KZH</b>	0027	Nationalgesellschaft „Kasachische Eisenbahn“ AG JSC "Kazakhstan Temir Zholy National Enterprise" (Railway of Kazakhstan)
<b>KZD</b>	0033	Chinesische Eisenbahnen Chinese Railways
<b>ZC</b>	0030	Eisenbahnen der KDVR Railways of the Democratic People's Republic of Korea
<b>KRG</b>	0059	SU Nationalgesellschaft „Kirgisische Eisenbahn“ "Kyrgyz Temir Zholy National Enterprise" State Company (Kyrgyz Railway)
<b>LDZ</b>	0025	"Lettische Eisenbahn" AG State JSC Latvian Railway
<b>LG</b>	0024	"Litauische Eisenbahnen" AG JSC Lithuanian Railways
<b>CFM</b>	0023	SU "Eisenbahn Moldovas" State Enterprise "Railway of Moldova"
<b>UBZD</b>	0031	"Ulan-Bator Eisenbahn" AG JSC "Ulan-Bator Railway"
<b>PKP</b>	0051	"Polnische Staatsbahnen" AG JSC "Polish State Railways"
<b>RZD</b>	0020	Russische Eisenbahnen AG JSC "Russian Railways"
<b>CFR</b>	0053	Nationale Eisenbahngesellschaft Rumäniens "National Railway Company" of Romania
<b>ZSR</b>	0056	Eisenbahnen der Slowakischen Republik Railways of Slovak Republic
<b>TDZ</b>	0066	Staatliches unitarisches Unternehmen „Tadschikische Eisenbahn“ State Unitary Enterprise "Tajik Railway"
<b>TRK</b>	0067	Staatliche Eisenbahn Turkmenistans State Railways of Turkmenistan
<b>UTI</b>	0029	Staatliche Eisenbahn Aktiengesellschaft "Usbekische Eisenbahnen" (O'zbekiston temir yo'llari) State Railway JSC "Uzbek Railways" (O'zbekiston temir yo'llari)
<b>UZ</b>	0022	Ukrzalisnyzja (Staatliche Verwaltung für Eisenbahntransport der Ukraine) Ukrzaliznytsia (State Administration for Railway Transport of Ukraine)
<b>CD</b>	0054	Tschechische Eisenbahnen AG JSC "Czech Railways"
<b>EVR</b>	0026	Estnische Eisenbahn AG JSC Estonian Railway

### Beobachter • Observers

<b>DB</b>	0080	Deutsche Bahn AG JSC German Railway
<b>OSE</b>	0073	Organisation der Griechischen Eisenbahnen Organisation of Greek Railways
<b>SNCF</b>	0087	Nationalgesellschaft der Französischen Eisenbahnen National Society of French Railways
<b>VR</b>	0010	Finnische Eisenbahnen (VR Group) Finnish Railways (VR Group)
<b>ZS</b>	0072	„Eisenbahnen Serbiens“ AG JSC "Serbian Railways"
<b>GySEV</b>	0043	Raab - Oedenburg - Ebenfurter Eisenbahn GAG CJSC Győr - Sopron - Ebenfurt Railway Co.
<b>FPC</b>	0020	"Federal Passenger Company" AG JSC Federal Passenger Company

## Hauptkennziffern der Eisenbahnen der OSShD-Mitgliedsländer für 2013 Main indices of railways of the OSJD member countries in 2013

Nr. No	Land Country	Bahn Railway	Kennziffern • Indices											
			Gesamtfläche des Landes in Tausend km <sup>2</sup> Total area of the country in thousands km <sup>2</sup>	Bevölkerungszahl, Mill. Size of the population in millions	Betriebslänge in km Length of lines in km		Triebfahrzeuge Tractive stock					Personenwagen Passenger transport stock	Triebwagen und Triebwagenanhänger Railcars and railcar trailers	Güterwagen Freight transport stock
					Summe Total	darunter elektrifiziert including electrified	Dampflokomotiven Steam locomotives	Diesellokomotiven Diesel locomotives	Elektrolokomotiven Electric locomotives	Dieseltriebwagenzüge Diesel railcar trains	Elektrotriebwagenzüge Electric railcar trains			
11/12	11/10	21/4	21/5	21/7	21/10	21/13	22/4	22/5	23/16+19					
1	Aserbaidshon Azerbaijan	AZD 0057	86,60	9,40	2 068,10	1 229,50	4	202	138	1	23	669	23	21 842
2	Weißrussland Belarus	BC 0021	207,60	9,50	5 469,00	1 013,00	...	749	79	443	280	1 642	1 342	32 456
3	Bulgarien Bulgaria	BDZ 0052	111,00	7,30	4 033,00	2 869,00	8	223	233	27	74	944	0	9 376
4	Ungarn Hungary	MAV 0055	93,00	10,00	7 899,80	3 014,10	4	462	523	328	95	2 385	423	10 745
5	Vietnam Vietnam	VZD 0032	331,70	89,70	2 347,00	0,00	0	298	0	0	0	1 040	0	5 213
6	Georgien Georgia	GR 0028	69,70	4,50	1 453,40	1 453,40	1	75	112	0	0	81	71	12 759
7	Iran Iran	RAI 0096	1 648,00	71,00	6 073,00	224,00	0	0	0	0	0	1 605	56	0
8	Kasachstan Kazakhstan	KZH 0027	2 717,00	17,20	14 767,10	4 170,60	4	1 378	563	4	57	2 413	121	128 727
9	China China	KZD 0033	9 600,00	1 360,70	66 585,10	35 977,20	0	8 983	10 703	0	0	56 841	0	715 492
10	KVDR DPRK	ZC 0030	122,70	48,80	4 400,00	0,00								
11	Kirgisien Kyrgyzstan	KRG 0059	198,50	5,70	417,20		2	53				430	0	1 696
12	Lettland* Latvia*	LDZ 0025	64,60	2,00	1 859,20	248,00	1	205	-	25	79	243	99	11 092
13	Litauen Lithuania	LG 0024	65,30	3,00	1 767,00	122,00	3	264	-	53	24	108	156	13 369
14	Moldova Moldova	CFM 0023	34,00	3,60	1 156,90	0,00	0	138	0	28	0	359	91	7 300
15	Mongolei Mongolia	UBZD 0031	1 531,00	2,90	1 810,00	0,00	0	156	0	0	0	284	1	6 258
16	Polen Poland	PKP 0051	312,70	38,50	18 959,00	11 817,00	0	1 239	1 275	123	873	2 927	2 938	64 349
17	Russland Russia	RZD 0020	17 075,40	143,30	85 266,00	43 354,00	„	8 392	9 522	294	5 331	23 193	0	1 206 464
18	Rumänien Romania	CFR 0053	237,50	19,70	10 768,00	4 029,00	0	982	678	276	0	2 304	0	38 797
19	Slowakei Slovakia	ZSR 0056	49,00	5,40	3 594,90	1 585,40	0	471	487	196	49	991	476	21 457
20	Tadschikistan Tajikistan	TDZ 0066	143,10	8,20	587,40	0,00	0	56	-	0	0	432	9	2 623
21	Turkmenistan Turkmenistan	TRK 0067	488,10	5,20	3 115,00	0,00	0	370	0	0	0	549	0	14 125
22	Usbekistan Uzbekistan	UTI 0029	447,20	30,00	4 186,80	698,20	0	218	76	0	17	764	0	23 259
23	Ukraine Ukraine	UZ 0022	603,70	45,40	21 625,90	10 267,50	36	2 320	1 765	311	1 473	6 216	0	187 189
24	Tschechei Czechia	CD 0054	78,90	10,50	9 560,40	3 215,60	24	787	733	730	172	2 054	2 258	26 281
25	Estland* Estonia*	EVR 0026	45,20	1,30	1 019,00	132,00	0	86	0	39	60	44	164	18 478
	Summe•Total ± 2012	OSShD			280 788,20	125 419,50	87	28 107	26 887	2 878	8 607	108 518	8 228	2 579 347
					46,50	923,70								

\* - including the data of carriers and infrastructure managers • einschließlich Dateien von Beförderer und Infrastrukturbetreiber



## Hauptkennziffern der Eisenbahnen der OSShD-Mitgliedsländer für 2013 Main indices of railways of the OSJD member countries in 2013

Nr. No	Land Country	Bahn Railway	Kennziffern • Indices							
			Personal Staff	Bruttotonnenkilometerleistung der Züge in Mill. Tonnenkilometern Gross hauled tonne-kilometres of trains in million tonne-kilometres			Personenverkehr Passenger traffic		Güterverkehr Freight traffic	
				Summe Total	Reisezüge Passenger trains	Güterzüge Freight trains	Summe Personen in Tausend	Summe Per- sonenkilome- ter in Mill.	Summe Tonnen in Tausend	Summe Ton- nenkilometer in Mill.
							Number of passengers in thousands	Number of passenger- kilometres in millions	Tonnes carried in thousands	Number of tonne- kilometres in millions
± % 2012	± % 2012	± % 2012	± % 2012	± % 2012	± % 2012	± % 2012	± % 2012			
			31/19	42/19	42/20	42/21	51/3	51/12	61/11	61/18
1		3	16	17	18	19	20	21	22	23
1	Aserbaidschan Azerbaijan	AZD 0057	23 351,00 -2,26	17 025,60 -5,97	1 517,90 -23,92	15 386,80 -3,77	2 508,70 -5,97	591,30	23 126,60 0,04	7 958,30 -3,09
2	Weißrussland Belarus	BC 0021	75 996,00 -2,80	101 503,00 -8,45	20 162,00 0,28	80 462,00 -10,50	99 435,00 -1,05	8 998,00 0,23	140 040,00 -8,87	43 818,00 -9,38
3	Bulgarien Bulgaria	BDZ 0052	22 232,00 -4,75	8 237,70 -8,14	4 730,70 5,62	3 686,10 -17,54	26 071,40 -1,70	1 825,90 -2,67	8 860,90 -9,31	1 805,70 -11,62
4	Ungarn Hungary	MAV 0055	41 280,00 4,41	33 708,00 34,76	15 562,00 4,58	18 146,00 79,08	148 500,00 4,20	7 844,00 3,45	48 570,00 44,83	9 614,00 44,18
5	Vietnam Vietnam	VZD 0032	29 672,00 1,33	12 334,00 -3,34	5 593,00 -1,41	6 741,00 -4,88	12 129,00 -0,72	124 453,30 6,28	6 393,00 -6,90	3 733,00 -5,71
6	Georgien Georgia	GR 0028	5 910,00 -5,33	10 951,40 -4,02	853,40 -5,03	10 098,00 -6,57	2 982,00 -3,43	585,00 -6,46	18 208,70 -9,37	5 539,60 -7,51
7	Iran Iran	RAI 0096	10 746,00	58 448,00	21 016,00	37 432,00	28 560,00	17 877,00	33 104,00	20 247,00
8	Kasachstan Kazakhstan	KZH 0027	77 609,00 -1,53	446 482,00 -0,97	36 755,00 8,04	405 055,00 -1,92	24 712,00 5,32	19 125,00 3,39	293 602,00 -0,38	231 248,00 -1,95
9	China China	KZD 0033	2 096 341,00 3,14	4 614 198,00 -0,96	714 169,00 -6,54	3 843 043,00 -1,33	1 598 130,00 4,99	793 967,00 -0,21	2 797 420,00 -2,53	2 486 861,00 -2,35
10	KVDR DPRK	ZC 0030					0,00	0,00	0,00	0,00
11	Kirgisien Kyrgyzstan	KRG 0059	5 372,00 -1,29	2 090,20 8,21	157,20 -10,07	1 933,00 10,02	407,00 -25,89	55,50 -26,78	7 390,70 6,91	1 001,70 8,56
12	Lettland* Latvia*	LDZ 0025	11 754,00 -0,54	36 915,00 -9,40	1 822,00 0,33	35 210,00 -9,09	19 779,00 0,11	729,00 0,55	55 831,00 -7,87	19 532,00 -10,87
13	Litauen Lithuania	LG 0024	10 643,00 0,40	25 986,00 -5,76	1 211,00 -2,73	24 672,00 -6,00	4 844,00 0,87	391,00 -2,98	48 028,00 -2,73	13 344,00 -5,84
14	Moldova Moldova	CFM 0023	10 303,00 -4,42	3 418,30 12,88	1 176,70 -6,71	2 210,40 27,64	4 092,40 -5,72	329,80 -4,96	5 430,60 30,42	1 238,30 31,09
15	Mongolei Mongolia	UBZD 0031	15 002,00 -0,93	23 456,00 0,03	2 449,00 -1,33	21 007,00 0,18	3 760,00 -6,00	1 394,00 -6,13	21 035,00 2,89	12 077,00 -0,54
16	Polen Poland	PKP 0051	92 669,00 -5,55	89 782,00 -3,93	21 833,00 -12,14	67 396,00 -0,83	150 501,00 -12,91	12 941,00 -12,09	123 495,00 -2,59	33 261,00 1,07
17	Russland Russia	RZD 0020	875 300,00 176,29	4 199 028,00 -0,95	329 401,00 -4,41	3 815 169,00 -0,69	1 079 565,00 1,96	138 517,00 -4,21	1 381 236,00 -2,81	2 172 685,00 -0,92
18	Rumänien Romania	CFR 0053	45 399,00 -1,67	22 038,00 -8,58	9 623,00 -13,23	12 415,00 -4,59	48 524,00 -0,31	3 988,00 -3,86	27 604,00 -11,82	5 495,00 -6,50
19	Slowakei Slovakia	ZSR 0056	27 116,00 87,35	20 964,20 -1,38	6 711,70 0,86	14 252,50 -2,40	46 063,70 3,06	2 485,00 1,06	48 615,40 19,92	7 816,70 4,27
20	Tadschikistan Tajikistan	TDZ 0066	5 958,00 -11,05	850,10 -22,65	53,70 -23,50	796,40 -22,60	500,10 -9,66	20,40 -15,00	6 720,20 -20,05	404,20 -27,16
21	Turkmenistan Turkmenistan	TRK 0067	18 701,00	20 921,00	3 223,00	17 311,00	6 468,00	1 811,00	26 839,00	11 992,00
22	Usbekistan Uzbekistan	UTI 0029	56 030,00 3,43	41 486,00 -5,79	5 704,00 -0,05	35 528,00 -6,76	18 383,30 7,41	3 673,20 6,85	82 895,20 0,62	22 919,90 1,03
23	Ukraine Ukraine	UZ 0022	316 029,00 -4,75	456 906,00 -5,89	81 013,00 -3,00	365 448,00 -6,41	416 195,00 -14,24	48 876,00 -0,66	443 601,00 -3,03	224 434,00 -5,59
24	Tschechei Czechia	CD 0054	23 681,00 -4,99	43 709,00 0,14	19 138,00 -2,29	24 571,00 2,18	169 282,00 0,29	6 924,00 0,25	70 222,00 -4,26	12 282,00 -5,84
25	Estland* Estonia*	EVR 0026	2 761,00 4,11	9 332,00 -10,98	697,00 -0,31	8 619,00 -11,55	4 234,00 -4,35	225,00 -4,86	24 358,00 -6,85	4 429,00 -8,16
	Summe•Total ± 2012	OSShD	3 899 855,00 18,50	10 299 769,50 -0,75	1 304 572,30 -3,59	8 866 588,20 -0,97	3 915 626,60 0,33	1 197 626,40 -0,14	5 742 626,30 -2,35	5 353 736,40 -1,91

\* - including the data of carriers and infrastructure managers • einschließlich Dateien von Beförderer und Infrastrukturbetreiber

## Hauptkennziffern der OSShD-Mitgliedsländer für 2013 Main indices of the OSJD member countries in 2013

Nr No	Land Country	Bahn Railway	Kennziffern • Indices											
			Zuwachs des Brutto- produkts Increase in gross domestic product	Güterverkehr • Freight traffic										
				Beför- derte Tonnen Tonnes carried	davon nach Verkehrsträgern • including diff. modes of transport									
					Eisen- bahn Railway	darunter • including				Stras- sen- ver- kehr Road transp.	See- ver- kehr Over- seas traffic	Binnen- wasser- verkehr Inland water trans- port	Pipeline Pipeline	Luft- ver- kehr Air trans- port
						Export	Import	im Inland	Transit					
in Mill. in mill.	%	%	%	%	%	%	%	%	%	%				
+-% 2012	+-% 2012	+-% 2012	+-% 2012	+-% 2012	+-% 2012	+-% 2012	+-% 2012	+-% 2012	+-% 2012	+-% 2012	+-% 2012			
1	2	3	4	5	6	7	8	9	10	11	12	13	14	15
1	Aserbaidzhan Azerbaijan	AZD 0057	0,00	218,00 3,37	11,00	16,10 -7,47	29,80 2,41	25,40 18,14	28,70 -10,31	0,00	0,00	0,00	0,00	0,00
2	Weißrussland Belarus	BC 0021	0,90	456,70 -5,72	30,70 -3,15	25,20 -9,35	10,00 -21,88	31,50 5,70	33,30 12,50	38,90 -0,51	-	1,00 25,00	29,40 3,52	0,00
3	Bulgarien Bulgaria	BDZ 0052	1,10	287,50 167,19	4,80 -58,58	9,40 -7,39	8,60 -4,23	75,20 4,74	6,80 -25,11	83,90 38,24	10,00 429,10	1,30 -53,24	0,00	0,0
4	Ungarn Hungary	MAV 0055	1,00	251,50 1,25	19,30 3,76	0,00	0,00	0,00	0,00	66,10 -0,60	0,00	3,10 -3,13	11,50 -1,71	0,00
5	Vietnam Vietnam	VZD 0032	5,42	1 011,09 5,40	0,63 -12,50	0,53 178,95	7,60 7,34	91,87 -0,98	0,00	76,31 1,35	5,79 -9,67	17,25 -1,77	...	0,02
6	Georgien Georgia	GR 0028	3,20	0,00	18,20 114,12	9,60 -41,10	15,10 2,03	13,90 -76,95	61,40	0,00	0,00	0,00	0,00	0,00
7	Iran Iran	RAI 0096	0,00	0,00	0,00	0,00	0,00	0,00	0,00	0,00	0,00	0,00	0,00	0,00
8	Kasachstan Kazakhstan	KZH 0027	6,00	3 497,90	8,40	2,90	0,60	4,50	0,50	85,30	0,10	0,00	6,30	0,02
9	China China	KZD 0033	7,70	39 141,10 -0,41	7,10 -2,74	0,00	0,00	0,00	0,00	78,60 -3,08	12,50 25,00	0,00	1,80 12,50	0,01
10	KVDR DPRK	ZC 0030	0,00	0,00	0,00	0,00	0,00	0,00	0,00	0,00	0,00	0,00	0,00	0,00
11	Kirgisien Kyrgyzstan	KRG 0059	10,50	41,00 4,06	3,30 17,86					96,20 -0,31		0,03	0,50 -28,57	0,00
12	Lettland* Latvia*	LDZ 0025	4,10	121,92 2,01	45,80 -9,66	7,80 -3,70	85,40 4,02	2,10 -8,70	4,70 -37,33	49,70 12,95	-	-	4,50 -15,09	0,01
13	Litauen Lithuania	LG 0024	3,40	123,30 2,15	38,90 -4,89	10,60 -0,93	32,80 -4,65	31,50 4,30	25,10 1,62	42,50 5,99	6,00 3,45	0,90	11,70 -4,88	0,00
14	Moldova Moldova	CFM 0023	8,90	50,20 7,04	10,80 22,73	21,20 6,53	28,80 -20,88	7,90 -4,82	42,10 18,93	55,20 0,73	0,00	0,30	33,70 -6,65	0,00
15	Mongolei Mongolia	UBZD 0031	-	49,79 -6,67	42,25 10,26	28,85 -10,29	11,81 -1,25	50,99 5,42	8,35 11,33	57,74 -6,37	-	-	-	0,01
16	Polen Poland	PKP 0051	1,60	1 848,00 0,22	6,70 -2,90	18,90 13,17	22,50 -3,85	55,30 -2,47	3,30 3,13	84,00	0,40	0,30 50,00	2,70 -6,90	0,00
17	Russland Russia	RZD 0020	1,30	8 274,00 -3,03	16,81	4,90 0,82	1,39 1,46	10,12 -0,69	0,40 2,56	68,10 -0,53	1,84 -1,08	0,00	13,23 2,96	0,01
18	Rumänien Romania	CFR 0053	0,00	317,90 0,19	15,80 -17,28	3,50 20,69	12,80 29,29	83,20 -4,26	0,50 66,67	60,20 1,35	13,70 10,48	8,40 -4,55	1,80	0,00
19	Slowakei Slovakia	ZSR 0056	1,37	174,23 -2,05	25,26 1,00	25,26 -7,57	36,37 -1,01	16,15 27,87	22,23 -4,63	73,96 -0,39	*	0,78 5,41	*	0,00
20	Tadschikistan Tajikistan	TDZ 0066	7,40	72,20 5,56	9,30 -24,39	7,50 4,17	62,80 11,94	1,30 -40,91	28,40 -17,68	90,70 3,42	0,00	0,00	0,00	0,00
21	Turkmenistan Turkmenistan	TRK 0067	0,00	0,00	0,00	0,00	0,00	0,00	0,00	0,00	0,00	0,00	0,00	0,00
22	Usbekistan Uzbekistan	UTI 0029	8,00	1 387,30 4,36	4,60	0,00	0,00	0,00	0,00	90,70 0,22	0,00	0,00	4,70 -4,08	0,00
23	Ukraine Ukraine	UZ 0022	-	1 836,70 -1,29	24,10 -2,03	32,80 6,49	7,90 2,60	51,60 -1,34	7,70 -16,30	68,60 0,73	0,20	0,20	6,90	0,01
24	Tschechei Czechia	CD 0054	0,98	447,40 2,75	18,80 -1,36	22,40 -2,69	24,20 7,46	44,40 -0,58	9,00 -8,16	78,60 0,87	0,00	0,40	2,30 -12,21	0,02
25	Estland* Estonia*	EVR 0026	0,00	78,73 0,76	55,49 -2,99	1,50 -6,25	1,70 -5,56	28,52 0,78	23,77 -6,42	42,10 -55,68	2,41 -51,80	0,00	0,00	0,00

\* - including the data of carriers and infrastructure managers • einschließlich Dateien von Beförderer und Infrastrukturbetreiber

## Hauptkennziffern der OSShD-Mitgliedsländer für 2013 Main indices of the OSJD member countries in 2013

Nr. No	Land Country	Bahn Railway	Kennziffern • Indices							
			Personenverkehr • Passenger traffic							
			Beförderte Personen Number of passen- gers	davon nach Verkehrsträgern • including diff. modes of transport						
				Eisenbahn Railway	darunter • including		Strassen- verkehr Road transport	Seeverkehr Overseas traffic	Binnenwas- serverkehr Inland water transport	Luftverkehr Air transport
					internationaler international	im Inland inland				
in Mill. in mill.	%	%	%	%	%	%	%			
+-% 2012	+-% 2012	+-% 2012	+-% 2012	+-% 2012	+-% 2012	+-% 2012	+-% 2012			
1	2	3	16	17	18	19	20	21	22	23
1	Aserbaidtschan Azerbaijan	AZD 0057	1 746,10 7,96	0,14 -17,65	13,70 20,18	86,30 -2,60	0,00	0,00	0,00	0,00
2	Weißrussland Belarus	BC 0021	1 509,30 -1,86	6,60 1,54	7,20 -6,49	92,80 0,54	93,30 -0,11	"-	0,00	0,10
3	Bulgarien Bulgaria	BDZ 0052	460,30 -11,62	5,70 11,76	1,70 28,79	98,30 -0,39	92,70 -1,85	0,00	0,00	1,60
4	Ungarn Hungary	MAV 0055	684,70 2,55	21,70 -1,36	0,00	0,00	77,90 0,39	0,00	0,10	0,30
5	Vietnam Vietnam	VZD 0032	2 844,00 2,45	0,43 -2,27	0,39 18,18	99,61 -0,06	93,89 -0,02	...	5,09 -0,39	0,59 9,26
6	Georgien Georgia	GR 0028	349,20	0,86	0,03	0,83	98,62	0,00	0,00	0,52
7	Iran Iran	RAI 0096	0,00	0,00	0,00	0,00	0,00	0,00	0,00	0,00
8	Kasachstan Kazakhstan	KZH 0027	20 001,50	0,10	...	...	99,80	-	0,00	0,02
9	China China	KZD 0033	20 722,10 -44,99	7,70 92,50	0,00	0,00	89,40 -5,30	1,10 57,14	0,00	1,70 112,50
10	KVDR DPRK	ZC 0030	0,00	0,00	0,00	0,00	0,00	0,00	0,00	0,00
11	Kirgisien Kyrgyzstan	KRG 0059	619,00 2,64	0,10	25,60 -23,35	74,40 11,71	96,60		0,00	0,20 100,00
12	Lettland* Latvia*	LDZ 0025	170,00 24,82	11,60 -20,00	1,80	98,20	86,80 4,45	-	0,00	1,80 -25,00
13	Litauen Lithuania	LG 0024	411,10 4,08	1,20	21,40 2,88	78,60 -0,76	98,20 0,10	0,10	0,40 -20,00	0,10
14	Moldova Moldova	CFM 0023	119,60 -2,13	3,40 -5,56	29,70 1,37	70,30 -0,57	95,90 0,10	0,00	0,10	0,50 -16,67
15	Mongolei Mongolia	UBZD 0031	308,71 -3,12	1,21 -3,97	4,53 6,34	95,47 -0,28	98,53 0,03	-	0,00	0,26 8,33
16	Polen Poland	PKP 0051	740,00 -5,13	20,40 -8,11	1,10	98,90	62,20 -6,89	0,10	0,00	1,00 11,11
17	Russland Russia	RZD 0020	19 592,00 -8,22	5,51 11,09	0,08 -11,11	5,43 11,50	93,98 -0,68	0,00	0,07 16,67	0,44 22,22
18	Rumänien Romania	CFR 0053	342,70 3,63	16,80 -3,78	0,41	99,52	80,10 1,01	0,05	0,05	3,00 -9,09
19	Slowakei Slovakia	ZSR 0056	685,94 113,40	6,64 -49,74	6,48 0,47	93,52 -0,03	93,26 7,73	*	0,02 -50,00	0,09 -50,00
20	Tadschikistan Tajikistan	TDZ 0066	545,00 4,67	0,09 -10,00	27,50 -22,10	72,50 12,06	97,80 0,10	0,00	0,00	0,20 100,00
21	Turkmenistan Turkmenistan	TRK 0067	0,00	0,00	0,00	0,00	0,00	0,00	0,00	0,00
22	Usbekistan Uzbekistan	UTI 0029	6 988,00 4,22	0,30 50,00	0,00	0,00	98,50	0,00	0,00	0,00
23	Ukraine Ukraine	UZ 0022	3 784,30 -2,82	11,20 -2,61	0,00	0,00	88,40 -0,23	0,20	0,02	0,20
24	Tschechei Czechia	CD 0054	519,00 -0,91	33,60 1,85	2,10 20,00	97,90 -0,36	65,30 -0,65	0,00	0,20 5,26	1,20 11,11
25	Estland* Estonia*	EVR 0026	216,04 7,64	1,95 -11,36	0,06 -40,00	1,89 -10,00	93,63 2,89	4,06 -3,33	0,01	0,35 -30,00

\* - including the data of carriers and infrastructure managers • einschließlich Dateien von Beförderer und Infrastrukturbetreiber

**Güterbeförderung im internationalen Eisenbahnverkehr für 2013**  
**International Railway Freight Traffic in 2013**

Nr. No	Land Country	Eisenbahn Railway	Im Verkehr pro Eisenbahn, Hafen Traffic per railway, port	Güter übergeben • Freight handed over						
				Insgesamt Tsd. Tonnen Total tons in thousands	+-% 2012	durch Grenzübergänge • through frontier crossings				
						Grenzbahnhof Frontier station	Tsd. Tonnen Tons in thsd.	+-% 2012		
1	2	3	4	5	6	7	8	9		
1	Aserbaidshon Azerbaijan	AZD 0057	GR	8 333,90	-10,23	Bejuk-Kjasik	8 333,90	-10,23		
			RZD	714,80	-13,45	Jalama	714,80	-13,45		
			TRK	1 107,80	3,13	Baku-Fähre				
			KZH	200,60	-2,05	Baku-Fähre				
			Baku Trade Port	1,20	-75,51	Baku-Port				
			RAI	3,50	-83,41	Astara				
			<b>Insgesamt • Total</b>	<b>10 361,80</b>	<b>-9,23</b>					
2	Weißrussland Belarus	BC 0021	LDZ	29 093,00	-12,36	Bigossowo	29 093,00	-12,36		
			LG	25 133,00	-6,62	Gudogai	16 580,00	-9,18		
			PKP	7 597,00	-9,19	Stasilos	8 553,00	-1,21		
						Brest-Zentralnyj	4 563,00	-11,14		
						Brest-Severnyj	128,00	265,71		
						Swisloch	482,00	-1,63		
			RZD	11 911,00	11,76	Bruzgi	2 424,00	-10,42		
						Krasnoe	6 866,00	6,20		
						Zaolsha	598,00	8,93		
						Sakopytje	2 916,00	29,83		
						Surazh	213,00	57,78		
			UZ	8 270,00	-8,81	Ezerishche	1 318,00	4,35		
						Berezhest	6 002,00	-4,68		
						Goryn	738,00	-2,77		
						Terehowka	681,00	-31,70		
						Zabolotie	260,00	-30,67		
						Teriuha	589,00	-8,11		
<b>Insgesamt • Total</b>	<b>82 004,00</b>	<b>-7,03</b>								
3	Bulgarien Bulgaria	BDZ 0052	UA	1,74	-56,50	Varna-Fähre	1,74	-57,35		
			UZ	19,94	-13,30	Varna-Fähre	19,94	-15,11		
			GR	37,46	-3,95	Varna-Fähre	37,46	-4,44		
			ZS	459,70	-27,15	Dimitrovgrad	459,70	-27,10		
			TCDD	940,70	-8,85	Svilengrad	940,70	-8,82		
			OSE	30,10	-95,97	Svilengrad	4,80	200,00		
						Kulata	25,30	-78,52		
			CFR	154,30	-26,87	Ruse	154,30	-26,70		
			<b>Insgesamt • Total</b>	<b>1 643,94</b>	<b>-20,16</b>					
4	Ungarn Hungary	MAV 0055	CFR	1 404,00		Biharkeresztes	501,00	271,11		
						Nirabran	273,00	-18,26		
						Lekeshaza	708,00	-24,28		
						Aherdemayor				
			ZSR	1 696,00		Raika	240,00	-54,46		
						Komarom	347,00	-17,97		
						Tschop	279,00	-20,06		
						Ipolytarnóc	6,00			
						Samoskoujfalú	3,00	-25,00		
						Banreve	182,00	42,19		
						Hidasnemeti	124,00	-22,98		
						Satoraljaujhely	61,00	-37,76		
			UZ	1 374,00	0,00	Zahony, Eperjeske	1 504,00	9,46		
			ZS	1 929,00	0,00	Kelebia	1 888,00	-2,13		
			HZ	1 683,00		Murakeresztur	290,00	-21,62		
						Dekenes	805,00	-10,85		
						Magyarboly	341,00	-16,83		
			ÖBB	5 368,00		Hegyeshalom	3 016,00	-12,68		
						Sopron	1 438,00	-3,23		
Sentgotthardt	397,00	-7,24								
SZ	908,00		Őrszentpéter	908,00						
<b>Insgesamt • Total</b>	<b>14 362,00</b>	<b>6,80</b>								

Nr. No	Land Country	Eisenbahn Railway	Im Verkehr pro Eisenbahn, Hafen Traffic per railway, port	Güter übergeben • Freight handed over				
				Insgesamt Tsd. Tonnen Total tons in thousands	+-% 2012	durch Grenzübergänge • through frontier crossings		
						Grenzbahnhof Frontier station	Tsd. Tonnen Tons in thsd.	+-% 2012
1	2	3	4	5	6	7	8	9
5	Vietnam Vietnam	VZD 0032	KZD	33,80	160,00	Laokai	1,00	
						Dongdang	32,80	152,31
			<b>Insgesamt • Total</b>	<b>33,80</b>	<b>160,00</b>			
6	Georgien Georgia	GR 0028	AZD	3 037,20	-1,08	Gardabani	3 037,20	-1,08
			ARM	1 258,30	-8,01	Sadakhlo	1 258,30	-8,01
			Hafen Batumi	5 659,60	2,08		5 659,60	2,08
			Hafen Poti	839,70	-31,02		839,70	-31,02
			<b>Insgesamt • Total</b>	<b>10 794,80</b>	<b>-3,62</b>			
7	Iran Iran	RAI 0096	Sarakhs - Bandar	481 938,00	0,00	Razi - Sarakhs	25 417,00	0,00
			Bandar Abbas - Sarakhs - Bandar	252 170,00	0,00	Razi - Dzhulfa	55 578,00	0,00
						Razi - Mirjaveh	1 345,00	0,00
						Razi - Tabris	981,00	0,00
						Tabris - Sarakhs	817,00	0,00
			<b>Insgesamt • Total</b>	<b>734 108,00</b>	<b>0,00</b>			
8	Kasachstan Kazakhstan	KZH 0027	KZD	11 573,00	23,84	Dostyk	11 528,00	23,37
						Altynkol	45,00	
			KRG	5 361,00	124,35	Lugowaya	5 361,00	124,35
			UTI	16 412,00	146,00	Oasis	2 021,00	
						Sary-Agach	14 391,00	120,50
			TRK	335,00		Bolashak	335,00	
			RZD	76 325,00	2,31	Diny Nurpieisowo	17 934,00	4,22
						Semiglawy Mar	2 774,00	9,84
						Ilezk	1 591,00	-1,15
						Aksu	22 033,00	3,87
						Lokot	927,00	14,84
						Petropavlovsk	4 845,00	
						Kirgilda	1 829,00	22,35
						Kurkamys	8 620,00	9,06
			Zernowaya	15 772,00	-6,96			
Port	5 429,00		Aktau Port (Fähre)	5 429,00				
Piping	156,00		Makhambet (exp)	156,00				
<b>Insgesamt • Total</b>	<b>115 591,00</b>	<b>16,32</b>						
9	China China	KZD 0033	RZD	2 450,00	-10,91	Suifenhe	360,00	-7,69
						Manchuria	2 090,00	-11,44
			ZC	200,00	-13,04	Dandong	150,00	-16,67
						Tumen	30,00	0,00
						Ji An	20,00	0,00
			UBZD	1 330,00	16,67	Erlian	1 330,00	16,67
			KZH	7 080,00	17,22	Alashankou	5 490,00	-9,11
						Khorgas	1 590,00	
			VZD	430,00	-11,16	Pingxiang	420,00	-12,50
						Shanyao	10,00	150,00
<b>Insgesamt • Total</b>	<b>11 490,00</b>	<b>7,95</b>						
11	Kirgistan Kyrgyzstan	KRG 0059	KZH	511,20	-90,76	Lugovaya	511,20	-90,76
			UTI	234,80	-69,08	Karasu	234,80	-69,08
			<b>Insgesamt • Total</b>	<b>746,00</b>	<b>-88,14</b>			
12	Lettland Latvia	LDZ 0025	BC	426,85	-50,83	Indra	426,85	-50,83
			LG	717,72	7,83	Eglaine	384,05	13,27
						Meitene	333,67	2,18
			RZD	2 419,86	-32,77	Zilupe	1 943,61	-33,36
						Karsava	476,25	-30,23
			EVR	3 420,02	-20,70	Lugazhy	3 420,02	-20,70
			Riga	23 554,24	-4,14			
			Ventspils	18 280,46	-4,83			
			Liepaya	1 800,05	-44,49			
<b>Insgesamt • Total</b>	<b>50 619,20</b>	<b>-10,36</b>						

Nr. No	Land Country	Eisenbahn Railway	Im Verkehr pro Eisenbahn, Hafen Traffic per railway, port	Güter übergeben • Freight handed over				
				Insgesamt Tsd. Tonnen Total tons in thousands	+-% 2012	durch Grenzübergänge • through frontier crossings		
						Grenzbahnhof Frontier station	Tsd. Tonnen Tons in thsd.	+-% 2012
1	2	3	4	5	6	7	8	9
13	Litauen Lithuania	LG 0024	Klajpeda	19 551,00	-10,32			
			Klajpeda - Mukran	17,00	-55,26			
			RZD	10 494,00	4,16	Kibartai	10 168,00	4,80
			BC	4 267,00	-8,41	Pagegiai	326,00	-12,60
			LDZ	2 213,00	-28,03	Kena	3 594,00	2,60
						Stasylos	673,00	-41,78
						Mazeikai		
						Ioniskis	1 838,00	-33,50
						Rokiškis	375,00	20,58
			PKP	158,00	-32,48	Mockava	158,00	-32,48
			<b>Insgesamt • Total</b>	<b>36 700,00</b>	<b>-7,98</b>			
14	Moldova Moldova	CFM 0023	CFR	1 190,90	-2,57	Giurgiulesti	1 697,00	62,47
						Ungeny	107,10	-26,84
			UZ	1 114,90	-98,29	Novosavitskaya	103,90	247,49
						Oknica	5,70	67,65
						Kolbasna	141,30	-40,40
						Volchinets	200,70	-7,68
						Giurgiulesti Hafen	1,20	500,00
						Etulija-Hafen	1 179,00	91,43
						Kriva	2,00	-81,82
			<b>Insgesamt • Total</b>	<b>2 305,80</b>	<b>-18,31</b>			
15	Mongolei Mongolia	UBZD 0031	KZD	5 852,22	-6,65	Dzhamin-Uud	5 852,22	-6,50
			RZD	217,23	-29,13	Sükhbaatar	217,19	-29,14
						Ereencav	0,04	0,00
						<b>Insgesamt • Total</b>	<b>6 069,45</b>	<b>-7,70</b>
16	Polen Poland	PKP 0051	BC	1 202,00	-30,84	Terespol	890,00	-34,46
			LG	22,00	-52,17	Trakiszki	22,00	-52,17
			RZD	340,00	-17,87	Braniewo	194,00	-12,22
			ZSR	1 303,00	44,62	Muszyna	1 143,00	114,85
						Zwardoń	160,00	-56,64
			UZ	1 718,00	20,31	Medyka	538,00	25,70
						Hrubieszów	1 162,00	20,41
			CD	7 211,00	9,67	Marklowice	1 305,00	-22,55
						Chalupki	3 644,00	19,32
						Zebrzydowice	1 862,00	16,81
			DB	5 418,00	-3,68	Kunowice	981,00	-5,94
						Wegliniec	1 836,00	-10,26
						Gubin	2 531,00	2,93
						Świnoujście Fähre	1 246,00	580,87
						Hafen einschließlich	8 881,00	6,24
						Gdańsk	3 522,00	25,34
						Szczecin	2 253,00	12,20
						Świnoujście	127,00	-84,49
						Gdynia	2 979,00	9,44
			<b>Insgesamt • Total</b>	<b>36 222,00</b>	<b>7,71</b>			
17	Russland Russia	RZD 0020	LDZ	18 612,02	6,31	Posin-Export	11 300,85	7,03
						Skangali-Export	7 311,17	5,21
			EVR	15 821,65	3,17	Ivangorod-Export	9 421,56	3,75
						Pechory-Pskov-Export	6 400,09	2,32
			LG	164,88	-15,52	Nesterovskaya-Export	109,01	30,52
						Sovetsk-Export	55,87	-49,96
			BC	39 326,98	-10,42	Zaverezhie-Export	1 277,13	-37,89
						Krasnoye-Export	8 586,77	-30,66
						Rudnja-Export	22 587,91	4,14
						Zlynka-Export	6 051,45	-4,24
						Surazh-Export	823,74	-43,30

Nr. No	Land Country	Eisenbahn Railway	Im Verkehr pro Eisenbahn, Hafen Traffic per railway, port	Güter übergeben • Freight handed over							
				Insgesamt Tsd. Tonnen Total tons in thousands	+-% 2012	durch Grenzübergänge • through frontier crossings					
						Grenzbahnhof Frontier station	Tsd. Tonnen Tons in thsd.	+-% 2012			
1	2	3	4	5	6	7	8	9			
17	Russland Russia	RZD 0020	UZ	49 243,00	-15,91	Suzemka-Export	11 082,28	-4,59			
						Krasny-Hutor-Export	912,93	24,56			
						Solovej-Export	27 982,28	-18,46			
						Uspenskaya-Export	5 624,20	-24,99			
						Gukovo-Export	3 641,32	-17,18			
			GR	178,54	32,42	Vesoloje-Export	178,54	32,42			
			AZD	5 242,41	-2,09	Samur-Export	5 242,41	-2,09			
			KZH	26 408,44	-1,16	Aksarajskaya 2-Export	3 256,97	0,00			
						Ozinki-Export-Ros.	2 119,35	-12,52			
						Lokot-Export	4 638,98	16,65			
						Kulunda-Export-Ros.	1 725,07	15,77			
						Petropavlovsk-Export	2 115,68	-23,45			
						Kanisai-Export (P)	3 563,58	-13,54			
						Orsk-Hbrp-Export	4 349,07	28,82			
						Kartaly 1-Export-Po	4 068,66	0,83			
						Zauralje-Export	7,26	125,47			
						Kigash-Export	3 820,80	200,15			
						Finnland	12 474,81	17,35	Buslovskaya-Export	5 189,45	-0,42
									Svetlogorsk-Export	2 807,41	31,30
									Vjartsilja-Export	927,32	6,39
			Kivijarvi-Export	3 550,64	47,39						
			PKP	2 464,19	49,74	Zheleznodorozhnyj	172,56	12,72			
						Mamonovo-Export	2 291,63	53,54			
			UBZD	1 517,35	-8,07	Naushki/MNR1	786,38	-15,88			
						Naushki/MNR2	697,94	3,13			
						Solovievsk Mongolei	33,03	-15,35			
			VZD	0,04	-96,00	Naushki Vietnam	0,04				
			KZD	27 495,96	6,31	Naushki/to China	1 558,13	-90,66			
						Zabaikalsk/to China	17 039,55	118,21			
						Grodekovo/to China	8 898,28	549,53			
			ZC	75,80	72,04	Hasan-Export	75,80	72,04			
			Kandalaksh s.p.	2 710,60	-40,03						
			Murmansk s.p.	20 641,50	10,27						
			Vyborg s.p.	1 230,12	23,20						
			Vysotsky s.p.	14 897,21	11,71						
			St. Petersburg	24 344,68	-0,61						
			Ust-Luga s.p.	35 940,35	16,41						
			Kaliningrad s.p.	3 008,20	-9,31						
			Kaliningrad river port	2 317,95	-5,12						
			Arkhangelsk s.p.	3 301,17	15,57						
			Azov s.p.	1 483,03	-25,74						
			Taganrog s.p.	1 921,84	11,03						
			Rostov port	1 287,64	-31,57						
			Ust-Donetsky p.	485,77	-50,14						
			Yeysk s.p.	1 129,02	-5,08						
			Novorossiysky s.p.	31 670,90	-7,93						
			Temryuk s.p.	1 354,06	-12,67						
			Kaukaz s.t.p.	9 192,21	117,28						
			Tuapse s.p.	12 306,57	-2,65						
			Makhachkala s.p.	10,98	-95,23						
Astrakhan p.	324,96	-55,99									
Olja sea port	389,68	-59,93									
Vaninsky s.p.	19 489,27	23,45									
Vladivostok s.p.	3 491,07	-19,22									
Nahodka s.p.	18 060,69	-37,56									
Nahodka-Vostochn.	23 418,86	1,49									
Posjet trade port	4 142,15	-7,68									
Syzran river port	671,05	46,91									
Toliatti river port	269,70	10,70									
<b>Insgesamt • Total</b>				<b>438 517,30</b>	<b>-2,32</b>						

Nr. No	Land Country	Eisenbahn Railway	Im Verkehr pro Eisenbahn, Hafen Traffic per railway, port	Güter übergeben • Freight handed over							
				Insgesamt Tsd. Tonnen Total tons in thousands	+-% 2012	durch Grenzübergänge • through frontier crossings					
						Grenzbahnhof Frontier station	Tsd. Tonnen Tons in thsd.	+-% 2012			
1	2	3	4	5	6	7	8	9			
18	Rumänien Romania	CFR 0053	BDZ	120,00	-42,58	Giurgiu Nord	101,00	-43,89			
			MAV	495,00	14,32	Curtici	412,00	-0,96			
						Valea Lui Mihai	30,00	130,77			
						Ep. Bihor	54,00				
						Cristesti Jijia	162,00	211,54			
			CFM	194,00	162,16						
			UZ	152,00	52,00						
			ZS	161,00	-4,17	Stamura Morawsk.	161,00	-3,59			
Constanta	2 664,00	28,39									
	<b>Insgesamt • Total</b>		<b>3 786,00</b>	<b>23,77</b>							
19	Slowakei Slovakia	ZSR 0056	MAV	5 075,21	-4,28	Lenartovice	183,82	5,07			
						Rusovce	1 018,05	-45,01			
						Slovenske Nove Mesto	510,74	15,25			
						Komarno	488,19	-19,10			
						Sturovo	1 140,24	38,44			
						Chanja	1 691,91	23,13			
						Filjakovo	42,26	34,67			
			PKP	803,96	-36,98	Medzilaborce					
						Plavec	618,90	-21,87			
						Skalite	185,06	-61,70			
			UZ	549,44	-10,14	Cerna nad Tissou	313,83	-19,70			
						Matevce	235,61	6,80			
			CD	11 500,86	-2,96	Cadca	6 956,29	1,94			
						Luki pod Makytou	1 305,06	-3,24			
						Kuty	3 234,52	-11,80			
Nemsova	5,00	-57,70									
ÖBB	2 970,47	8,93	Bratislava	794,97	2,40						
			Devínská Nová Ves	2 175,50	11,53						
	<b>Insgesamt • Total</b>		<b>20 899,94</b>	<b>-3,99</b>							
20	Tadschikistan Tajikistan	TDZ 0066	UTI	2 436,40	-32,00	Kudukly	101,50	-55,89			
						Istiklol	1 539,90	-29,39			
						Bekabad	795,00	-32,17			
				<b>Insgesamt • Total</b>		<b>2 436,40</b>	<b>-32,00</b>				
21	Turkmenistan Turkmenistan	TRK 0067	UTI	4 044,00	0,00	Farap	412,00	0,00			
						Tachiatash	52,00	0,00			
						Talimardzhan	90,00	0,00			
						Kelif	3 481,00	0,00			
						Dashoguz	9,00	0,00			
			RAI	2 322,00	0,00	Sarakhs	2 322,00	0,00			
			AFG	601,00	0,00	Serhetabat	601,00	0,00			
			Turkmenbasch p.	862,00	0,00						
	<b>Insgesamt • Total</b>		<b>7 829,00</b>	<b>0,00</b>							
22	Usbekistan Uzbekistan	UTI 0029	AFG	2 268,00	-37,56	Galaba-Export	2 130,30	-41,26			
						Termez-Hafen-Export	137,70	2 358,93			
						KZH	6 465,70	18,69	Khrakhallpakya-Export	566,40	9,92
									Keles-Export	5 807,50	18,95
			KRG	598,90	-21,00	Syr-Darya-Export	91,80	83,60			
						Kuvasay-Export	44,50	9,88			
						Savay-Export	439,20	-20,84			
						Sultonobod-Export	3,10				
						Uc-Kurgan-Export	15,20	36,94			
						Khanabad-Export	96,90	-36,12			
			TDZ	4 143,40	-12,09	Bekabad-Export	2 460,40	8,15			
						Kudukly-Export	1 681,40	-30,58			
						Suvonobod-Export	1,60	-90,06			
			TRK	2 189,10	-40,54	Boldyr-Export	104,20	-59,39			
						Naymankhul-Export	659,70	-32,88			
						Nishan-Export	21,90	-70,00			
						Pitnyak-Export	50,30	-69,53			
Khodzhdyavlet-Export	1 352,70	-38,55									
Shavat-Export	0,30	-88,46									
	<b>Insgesamt • Total</b>					<b>15 665,10</b>	<b>-14,08</b>				



Nr. No	Land Country	Eisenbahn Railway	Im Verkehr pro Eisenbahn, Hafen Traffic per railway, port	Güter übergeben • Freight handed over						
				Insgesamt Tsd. Tonnen Total tons in thousands	+-% 2012	durch Grenzübergänge • through frontier crossings				
						Grenzbahnhof Frontier station	Tsd. Tonnen Tons in thsd.	+-% 2012		
1	2	3	4	5	6	7	8	9		
23	Ukraine Ukraine	UZ 0022	BC	5 885,70	14,38	Gornostayevka	245,70	-16,06		
						Horobichi	1 181,54	-31,95		
						Bereshest	1 687,06	35,82		
						Udritsk	2 438,88	53,67		
						Zaboloty	332,52	15,62		
			MAV	3 630,91	7,95	Tschop	115,89	76,66		
						Batevo	3 515,02	6,58		
			CFM	4 358,86	41,15	Mogilyev-Podolski	688,90	-27,08		
						Sakiryani	121,38	-0,18		
						Kukhurgan	3 548,58	75,52		
			PKP	11 654,34	-4,98	Mostiska-2	1 992,52	0,87		
						Izov	8 939,77	-3,01		
						Yagodin	602,24	-35,82		
						Rava-Russkaya	119,80	-11,00		
			RZD	40 307,09	-0,89	Zernovo	22 008,93	6,24		
						Topoly	7 677,17	-8,72		
						Kozatchya Lopan	4 168,79	-5,29		
						Kvashino	3 153,24	-18,38		
						Krasnaya Mogila	3 298,96	0,66		
			CFR	3 113,50	36,07	Reni	1 691,57	62,78		
						Vadul-Siret	1 182,88	21,68		
						Dyakovo	239,06	-13,67		
			ZSR	14 953,90	-0,36	Uzhgorod	7 140,78	-5,59		
						Tschop	7 813,12	4,96		
						Odessa	14 318,06	-18,57		
						Iljitschewsk	7 242,56	-12,78		
						Nikolajew	9 292,25	-8,47		
						Cherson	1 008,21	-27,64		
						Feodosia	496,70	-38,41		
						Berdjansk	1 254,43	-21,68		
			Ismail	2 619,25	-0,76					
			Mariupol	11 806,81	22,20					
			Oktjabrsk	4 930,83	-13,84					
			Reni	1 176,00	90,97					
			Kertch	1 731,96	-35,58					
			Jushnyj	33 334,88	5,79					
			Belgorod-Dnestr	442,70	-25,72					
			<b>Insgesamt • Total</b>	<b>173 558,94</b>	<b>-0,88</b>					
24	Tschechien Czech Republic	CD 0054	DB	7 327,00	5,26	Decin	6 173,00	1,56		
			PKP	3 917,00	0,69	Petrovice	2 007,00	8,60		
			ZSSK Cargo	8 742,00	-5,55	Mosty	4 595,00	-7,77		
			ÖBB	5 655,00	0,35	Breclav	4 123,00	21,30		
			<b>Insgesamt • Total</b>	<b>25 641,00</b>	<b>-0,39</b>					
25	Estland Estonia	EVR 0026	LDZ	251,00	-60,35	Valga	251,00	-60,35		
			RZD	1 377,00	-23,68	Narva	1 055,00	-33,45		
						Koidula	322,00	47,03		
			Tallinn	273,00	44,60					
			Muuga	3 320,00	-36,52					
			Paldiski	692,00	59,45					
			Maardu	8 782,30	1,16					
			Vaivara	5 063,00	15,12					
			<b>Insgesamt • Total</b>	<b>19 758,30</b>	<b>-7,54</b>					



Президент Республики Казахстан Нурсултан Назарбаев даёт старт началу эксплуатации двух новых железнодорожных линий: Жезказган – Бейнеу и Аркалык – Шубарколь общей протяжённостью 1200 км (22 августа 2014 г.)

纳扎尔巴耶夫总统宣布全长1200公里的热兹卡兹肯—贝涅乌和阿尔卡雷克—舒巴尔科里铁路开通运营 (2014年8月22日)



President Nursultan Nazarbayev gives start to launch operations on two new railway lines: Zhezkazgan – Beyneu and Arkalyk – Shubarkol totalling 1200 km (August 22, 2014)

Präsident der Republik Kasachstan Nursultan Nasarbajew gibt das Startsignal für die Inbetriebnahme von zwei neuen Eisenbahnlinien: Zhezkazgan - Beineu und Arkalyk - Shubarkol mit einer Gesamtlänge von 1.200 km (22. August 2014)



В июне 2014 г. Национальное управление железных дорог (AfRA) при Министерстве общественных работ ИРА стало членом ОСЖД и Стороной соглашений СМПС и СМГС

2014年6月，阿富汗社会工作部国家铁路局（阿[富]铁）成为铁组成员及国际客协和国际货协参加方

In June 2014 the Afghanistan Railway Authority (AfRA) at IRA Ministry of Public Works became a member of OSJD and a party to SMPS and SMGS agreements

Im Juni 2014 ist das Afghanische Eisenbahn-Verwaltungsorgan (AfRA) im Ministerium für öffentliche Arbeiten der IRA ein Mitglied der OSSHD und eine Partei der SMPS und SMGS Abkommen geworden



## Dynamik der Veränderung der Betriebslänge des Eisenbahnnetzes und der Länge der elektrifizierten Strecken

### The dynamics of changes in the operational length of the railway network and electrified lines

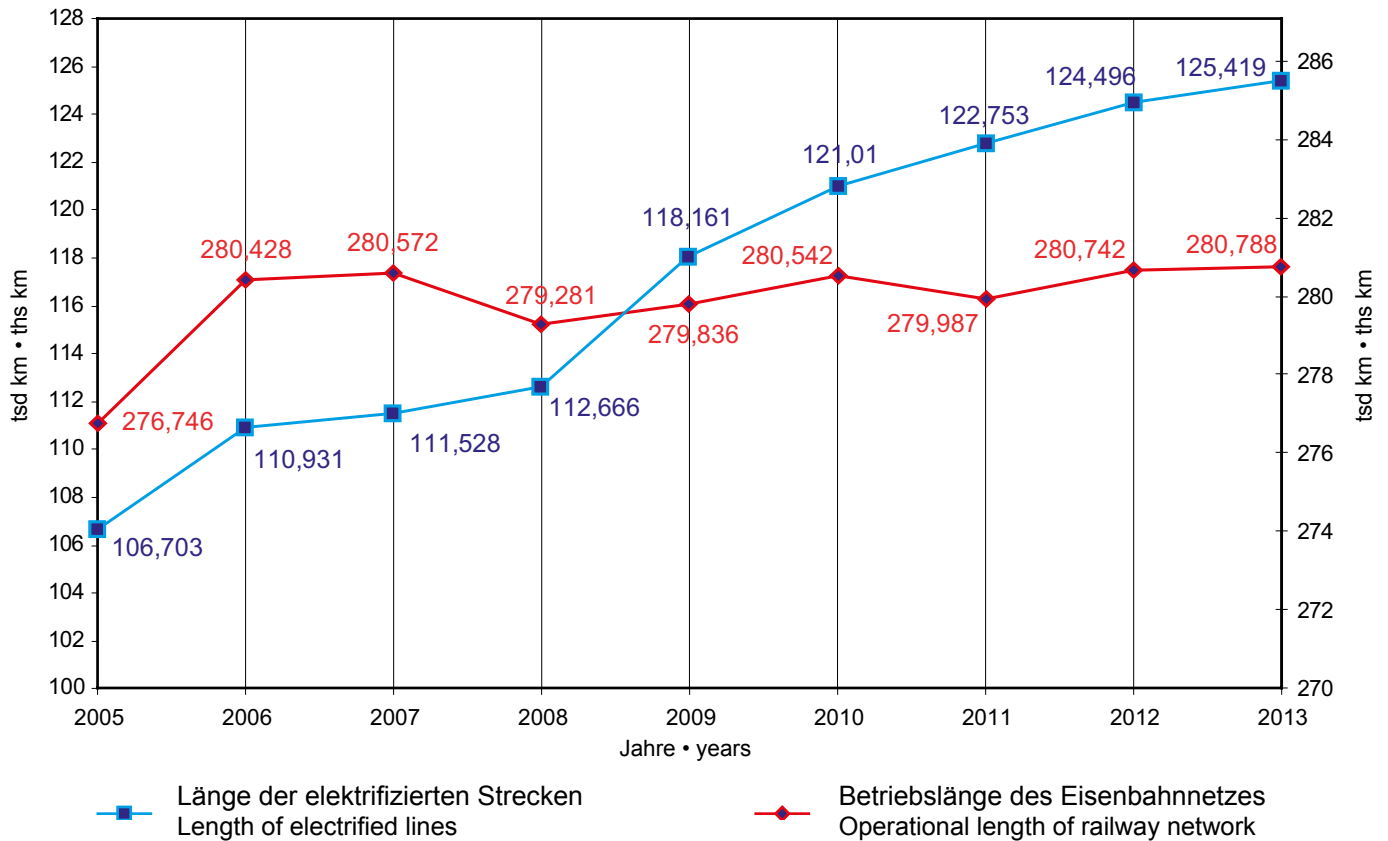

## Dynamik der Veränderung des Beförderungsvolumens

### The dynamics of changes in the traffic volumes

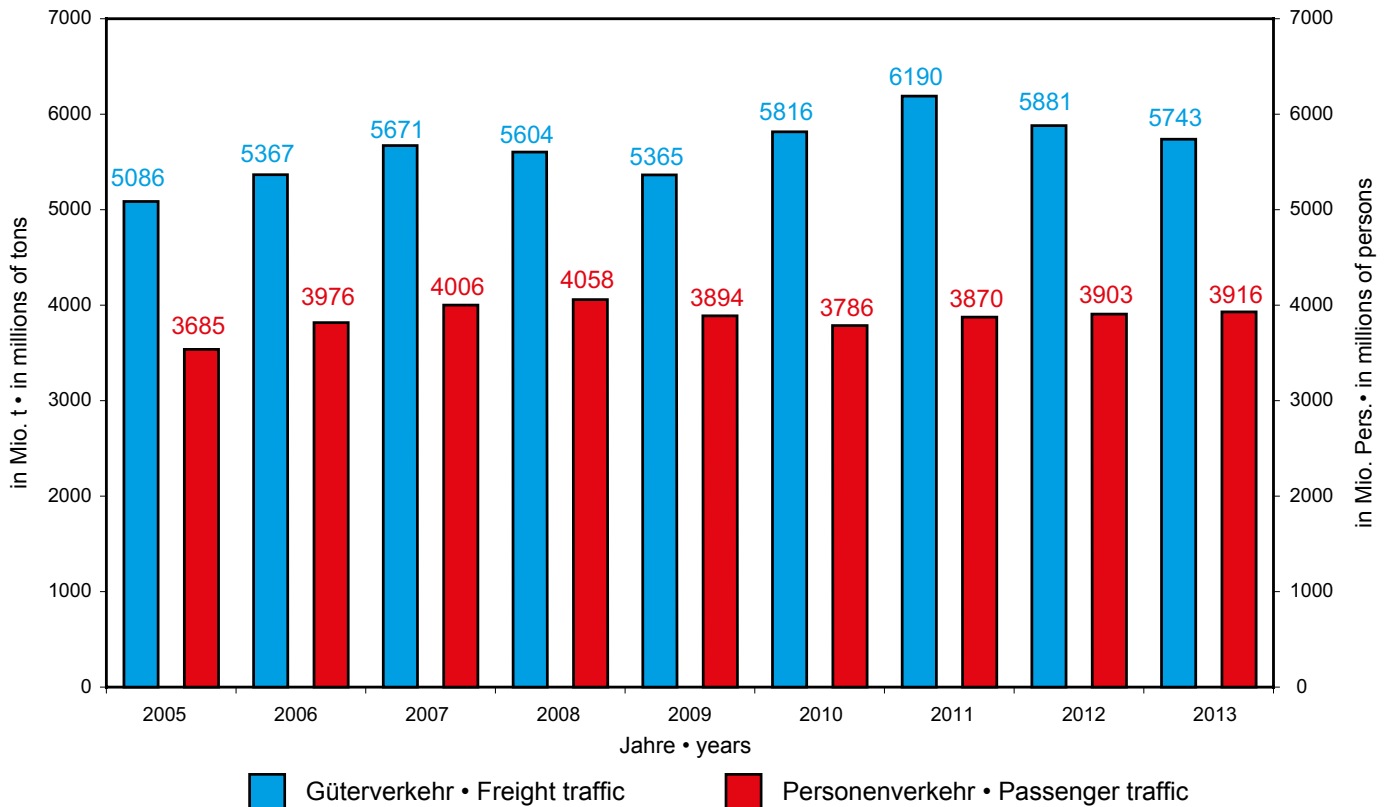

**Публикация Комитета ОСЖД**

00-681 Варшава, ул.Хожа 63/67

тел.: (+48) 22 657 36 00

Факс: (+48) 22 621 94 17

e-mail: [osjd@osjd.org.pl](mailto:osjd@osjd.org.pl)

<http://www.osjd.org>

Редактор-составитель: Мамарахимов Камалдин

тел.: (+48) 22 657 36 28

**铁组委员会出版**

00-681华沙市霍扎街63/67号

电话: (+48) 22-657-36-00

传真: (+48) 22-621-94-17

e-mail: [osjd@osjd.org.pl](mailto:osjd@osjd.org.pl)

<http://www.osjd.org>

编辑: 卡马尔金·马马拉希莫夫

电话: (+48) 22-657-36-28



**Herausgegeben vom Komitee der OSShD**

00-681 Warschau, Hoza-Str.63/67

Tel.: (+48) 22 657 36 00

Fax: (+48) 22 621 94 17

e-mail: [osjd@osjd.org.pl](mailto:osjd@osjd.org.pl)

<http://www.osjd.org>

Redakteur-Verfasser: Kamaldin Mamarakhimov

Tel.: (+48) 22 657 36 28

**Published by the OSJD Committee**

00-681 Warsaw, Hoza Street 63/67

Tel.: (+48) 22 657-36-00

Fax: (+48) 22 621-94-17

e-mail: [osjd@osjd.org.pl](mailto:osjd@osjd.org.pl)

<http://www.osjd.org>

Edited by Mamarakhimov Kamaldin

Tel.: (+48) 22 657-36-28

