

**ОРГАНИЗАЦИЯ СОТРУДНИЧЕСТВА ЖЕЛЕЗНЫХ ДОРОГ
КОМИТЕТ ОСЖД**

**铁 路 合 作 组 织
铁 组 委 员 会**

**ORGANISATION FÜR DIE ZUSAMMENARBEIT DER EISENBAHNEN
KOMITEE DER OSShD**

**ORGANISATION FOR CO-OPERATION BETWEEN RAILWAYS
OSJD COMMITTEE**



ОСЖД

**Бюллетень статистических данных ОСЖД
по железнодорожному транспорту за 2012 год**

铁 组

2012 年铁路运输统计资料简报

OSShD

**Das Bulletin der statistischen Daten der OSShD
zum Eisenbahntransport für 2012**

OSJD

**OSJD Bulletin of statistical data
on railway transport for 2012**

**Варшава, 2013 г.
2013 年, 华沙
Warschau, 2013
Warsaw, 2013**

Динамика изменения эксплуатационной длины железнодорожной сети и протяжённости электрифицированных линий 铁路网营业里程和电气化铁路里程变化情况

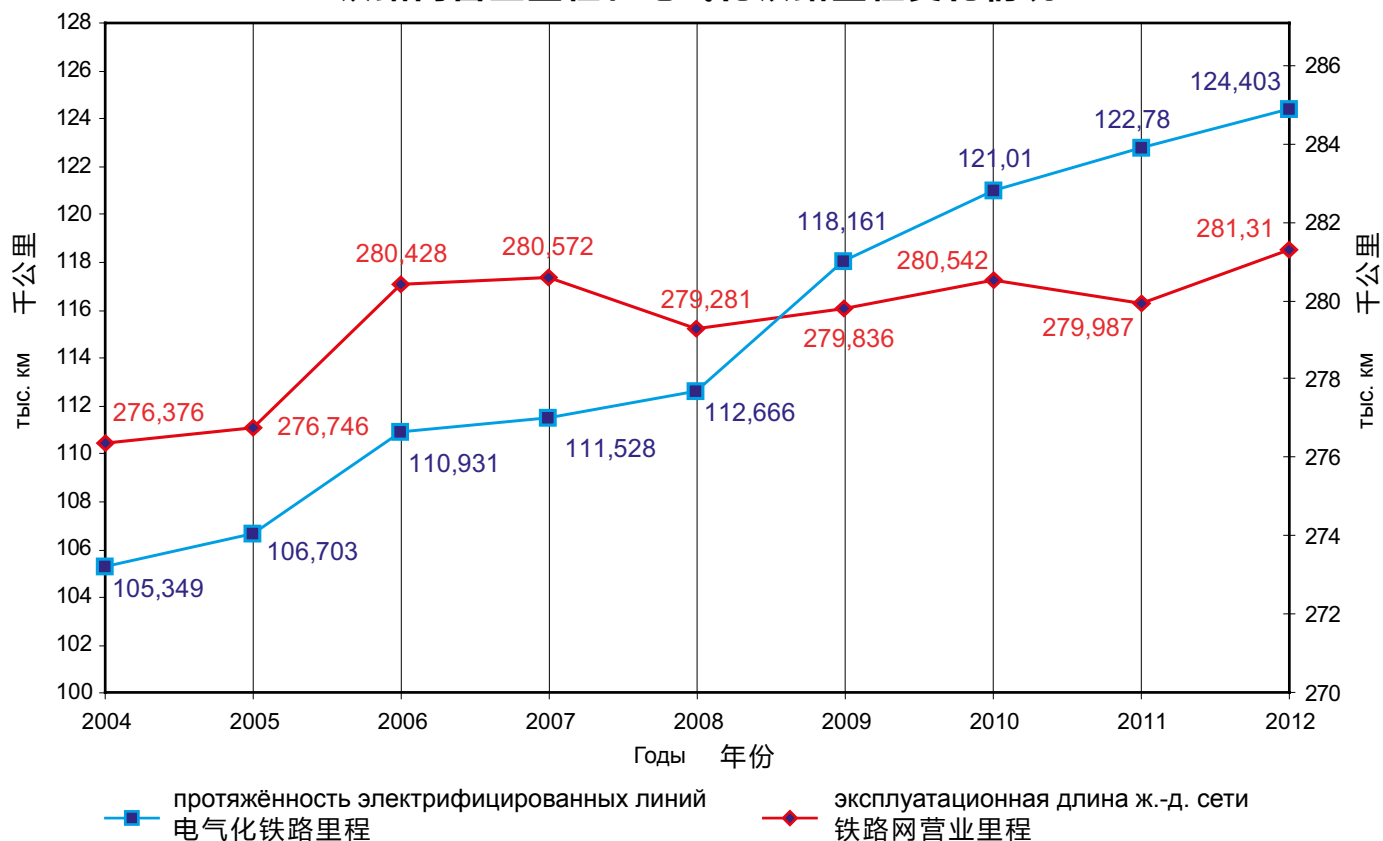

Динамика изменения объёмов перевозок 运量变化情况

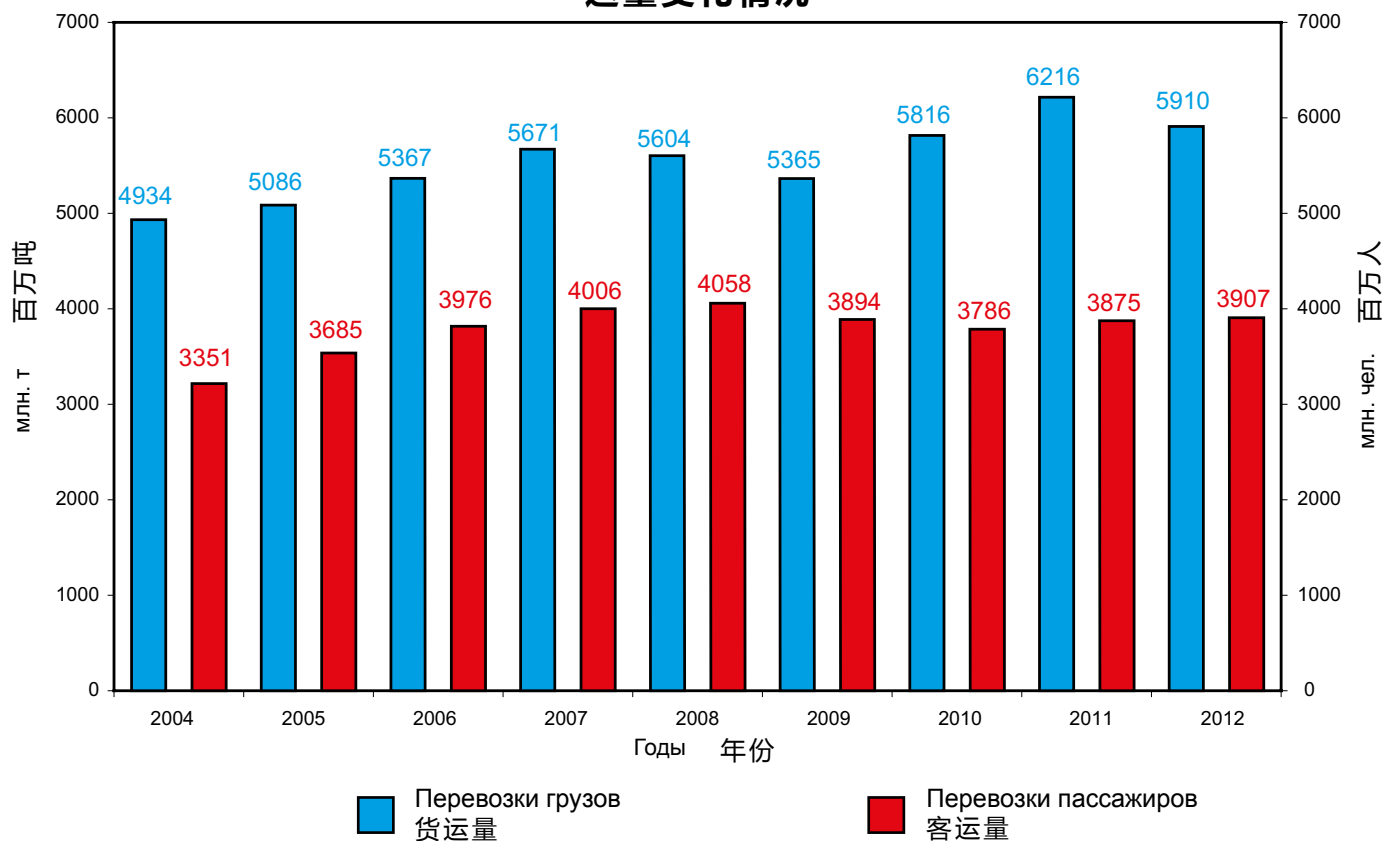

Содержание

内 容

Железнодорожный транспорт стран – членов ОСЖД в 2012 году	2
铁组成员国2012年铁路运输业情况	2
Железные дороги стран – членов ОСЖД	3
铁组成员国铁路	3
Железные дороги - наблюдатели ОСЖД	3
铁组观察员铁路	3
Основные показатели железных дорог стран – членов ОСЖД за 2012 год	4
铁组成员国铁路2012年主要指标	6
Основные показатели стран – членов ОСЖД за 2012 год	8
铁组成员国2012年主要指标	10
Перевозка грузов в международном железнодорожном сообщении за 2012 год	12
2012年国际铁路联运货运情况	20

Согласовано совещанием экспертов по вопросам статистики (10-13.09.2013, Шанхай, КНР)
и утверждено годовым совещанием Комиссии ОСЖД по транспортной политике и стратегии развития
(15-18.10.2013, Комитет ОСЖД, Варшава).

铁组运输政策和发展战略专门委员会统计问题专家会议（2013年9月10-13日，中国，上海）商定，铁组运输政策和发展战略专门委员会例会（2013年10月15-18日，华沙，铁组委员会）核准。

Vereinbart von der Expertenberatung zu statistischen Fragen (10.-13.09.2013, Shanghai, Volksrepublik China)
und von der Jahresberatung der OSShD-Kommission für Transportpolitik und Entwicklungsstrategie
(15.-18.10.2013, Komitee der OSShD, Warschau).

Conformed by the Expert Meeting on Statistics (10-13.09.2013, Shanghai, People's Republic of China)
and approved by the annual meeting of the OSJD Commission on Transport Policy and Development Strategy
(15-18.10.2013, OSJD Committee, Warsaw).

Сдано в набор: 31 октября 2013 г.
Подписано к печати: 28 ноября 2013 г.

Redaktionsschluß: 31.10.2013
Imprimatur: 28.11.2013

Печатается в типографии PAB-Font s.c.,
03-214 Варшава, ул. Красснобродзка 2/2
Телефон/Факс: (+48) 22 814 10 34
e-mail: biuro@pabfont.pl

Druck: „PAB-Font s.c.“,
03-214 Warszawa, ul. Krasnobrodzka 2/2
Tel./Fax: (+48) 22 814 10 34
e-mail: biuro@pabfont.pl

2013年10月31日交付排版
2013年11月28日交付印刷

Submitted for printing: 31.10.2013
Imprimatur: 28.11.2013

“PAB-Font s.c.” 印刷厂印刷
地址: 03-214, 华沙, 克拉斯诺布罗兹卡街2/2号
电话/传真: (+48) 22-814-10-34
e-mail: biuro@pabfont.pl

Printed by: “PAB-Font s.c.”,
03-214 Warszawa, ul. Krasnobrodzka 2/2
Tel./Fax: (+48) 22 814 10 34
e-mail: biuro@pabfont.pl



Главы делегаций XLI сессии Совещания Министров ОСЖД (13.06.2013, Таллинн, Эстония)
 铁组第四十一届部长会议与会代表团团长合影（2013年6月13日，爱沙尼亚，塔林）
 Heads of delegations of the XLI-st Session of the OSJD Ministerial Conference (13.06.2013, Tallinn, Estonia)
 Delegationsleiter der XLI. Tagung der OSSHD-Ministerkonferenz (13.06.2013, Tallinn, Estland)



Главы делегаций и руководство Комитета ОСЖД на XXVIII заседании Конференции Генеральных директоров (ответственных представителей) железных дорог ОСЖД (22-26.04.2013, Одесса, Украина)
 铁组铁路总局长（负责代表）会议第二十八次会议与会代表团团长和铁组委员会领导合影（2013年4月22-26日，乌克兰，敖德萨）
 Heads of delegations and OSJD Committee's managerial board at the XXVIII-th Meeting of the Conference of General Directors (Authorized Representatives) of OSJD Railways (22-26.04.2013, Odessa, Ukraine)
 Delegationsleiter und Leitung des OSSHD-Komitees während der XXVIII. Sitzung der Konferenz der Generaldirektoren (bevollmächtigten Vertreter) der OSSHD-Eisenbahnen (22.-26.04.2013, Odessa, Ukraine)

Железнодорожный транспорт стран – членов ОСЖД в 2012 году

В целом в 2012 году темпы прироста грузовых перевозок по сравнению с 2011 годом уменьшились. Объем перевезенных грузов снизился на 4,99%, а суммарный грузооборот увеличился на 1,69%. Объем перевезенных грузов составил 5,9 млрд. тонн.

В 2012 году было перевезено 3,903 млрд. пассажиров, что на 0,86% больше, чем в 2011 году. Показатели в пассажиро-километрах уменьшились на 0,66%.

В 2012 году эксплуатационная длина линий железных дорог возросла на 755 км и составила 280.742 км, а прирост электрифицированных линий достиг 289 км - их общая длина составила 123.042 км.

Общее количество тепловозов и электровозов составило 56.511 единиц.

Парк пассажирских вагонов составил 77889 единиц на конец 2012 года.

Парк грузовых вагонов достиг 2.480.713 единиц на конец 2012 года.

Численность персонала уменьшилась на 8,12% и составила 3.290.928 человек.

铁组成员国2012年铁路运输业情况

整体上，2012年货物运输增长较2011年有所下降。

货运量下降了4.99%，货物周转总量提高了1.69%。2012年，共运送货物59.09599亿吨。

2012年，运送旅客39.03亿人，较2011年提高了0.86%。旅客周转量下降了0.66%。

2012年，铁路线路营业里程增加了755公里，总里程为280,742万公里，电气化线路里程增加了289公里，总里程为123,042万公里。

内燃机车和电力机车总数为56,511台。

截至2012年年底，客车总数为77,889辆。

截至2012年年底，货车总数为2,480,713辆。

铁路员工人数为3,290,928人，减少了8.12%。



Участники совещания экспертов по теме «Вопросы статистики железнодорожного транспорта ОСЖД» (10-13.09.2013, Шанхай, Китай)

“铁组铁路运输统计问题”专题专家会议（2013年9月10-13日，中国，上海）

Participants of the expert meeting on the subject „Statistical Issues of OSJD Railway Transport» (10-13.09.2013, Shanghai, China)

Die Teilnehmer der Expertenberatung zum Thema “Die statistischen Fragen des Eisenbahntransports der OSShD” (10.-13.09.2013, Shanghai, China)

Железные дороги стран – членов ОСЖД
铁 组 成 员 国 铁 路

1.	АЖД 阿(塞)铁	0057	ЗАО «Азербайджанские железные дороги» 阿塞拜疆国家铁路
2.	БЧ 白铁	0021	Белорусская железная дорога 白俄罗斯铁路
3.	БДЖ 保铁	0052	Холдинг «Болгарские государственные железные дороги» 保加利亚国家铁路国有公司
4.	МАВ 匈铁	0055	ЗАО «Венгерские государственные железные дороги» 匈牙利国家铁路股份公司
5.	ВЖД 越铁	0032	ГК «Вьетнамская железная дорога» 越南社会主义共和国铁路
6.	ГР 格铁	0028	АО «Грузинская железная дорога» “格鲁吉亚铁路” 有限责任公司
7.	РАИ 伊铁	0096	Железная дорога Исламской Республики Иран 伊朗伊斯兰共和国铁路
8.	КЗХ 哈铁	0027	АО «Национальная компания “Казакстан темір жолы”» (Железная дорога Казахстана) “哈萨克斯坦铁路” 国有股份公司
9.	КЖД 中铁	0033	Китайские железные дороги 中国铁路
10.	ЗЧ 朝铁	0030	Железные дороги Корейской Народно-Демократической Республики 朝鲜民主主义人民共和国铁路
11.	КРГ 吉铁	0059	ГП «Национальная компания “Кыргыз темир жолу”» (Кыргызская железная дорога) 吉尔吉斯斯坦铁路
12.	ЛДЗ 拉铁	0025	ГАО «Латвийская железная дорога» “拉脱维亚铁路” 国家股份公司
13.	ЛГ 立铁	0024	АО «Литовские железные дороги» “立陶宛铁路” 股份公司
14.	ЧФМ 摩铁	0023	ГП «Железная дорога Молдовы» “摩尔多瓦铁路” 国家企业
15.	УБЖД 蒙铁	0031	АО «Улан-Баторская железная дорога» 乌兰巴托铁路股份公司
16.	ПКП 波铁	0051	АО «Польские государственные железные дороги» “波兰国家铁路” 股份公司
17.	РЖД 俄铁	0020	ОАО «Российские железные дороги» “俄罗斯铁路” 股份公司
18.	ЧФР 罗铁	0053	Национальная железнодорожная компания Румынии 罗马尼亚国有铁路公司
19.	ЖСР 斯铁	0056	Железные дороги Словацкой Республики 斯洛伐克铁路货运股份公司
20.	ТДЖ 塔铁	0066	ГУП «Рохи охани Тоҷикистон» (Таджикская железная дорога) 塔吉克斯坦铁路
21.	ТРК 土铁	0067	Государственные железные дороги Туркменистана 土库曼斯坦国家铁路
22.	УТИ 乌(兹)铁	0029	ГАЗК «Ўзбекистон темир йуллари» (Узбекские железные дороги) “乌兹别克斯坦铁路” 国家铁路股份公司
23.	УЗ 乌(克)铁	0022	Укрзалізниця (Государственная администрация железнодорожного транспорта Украины) 乌克兰国家铁路管理局
24.	ЧД 捷铁	0054	АО «Чешские железные дороги» “捷克铁路” 股份公司
25.	ЭВР 爱铁	0026	АО <i>Эстонская железная дорога</i> “爱沙尼亚铁路” 股份公司

Железные дороги - наблюдатели ОСЖД
铁 组 观 察 员 铁 路

1.	АО «ДБ» 德铁	0080	АО «Немецкая железная дорога» 德国铁路股份公司
2.	ОСЕ 希铁	0073	Организация Греческих железных дорог 希腊铁路
3.	СНЦФ 法铁	0087	Национальное общество Французских железных дорог 法国国有铁路公司
4.	ВР 芬铁	0010	Железные дороги Финляндии 芬兰铁路
5.	ЖС 南铁	0072	АО «Железные дороги Сербии» 南斯拉夫铁路联合体
6.	ЗАО «ДьШЭВ» 吉肖富铁路	0043	ЗАО «Железная дорога Дьёр - Шопрон - Эбенфурт» 吉厄尔—肖普朗—埃宾富尔特铁路股份公司
7.	ФПК 联邦客运公司	0020	ОАО «Федеральная пассажирская компания» 俄罗斯联邦客运股份公司

铁路合作组织（铁组） 机构

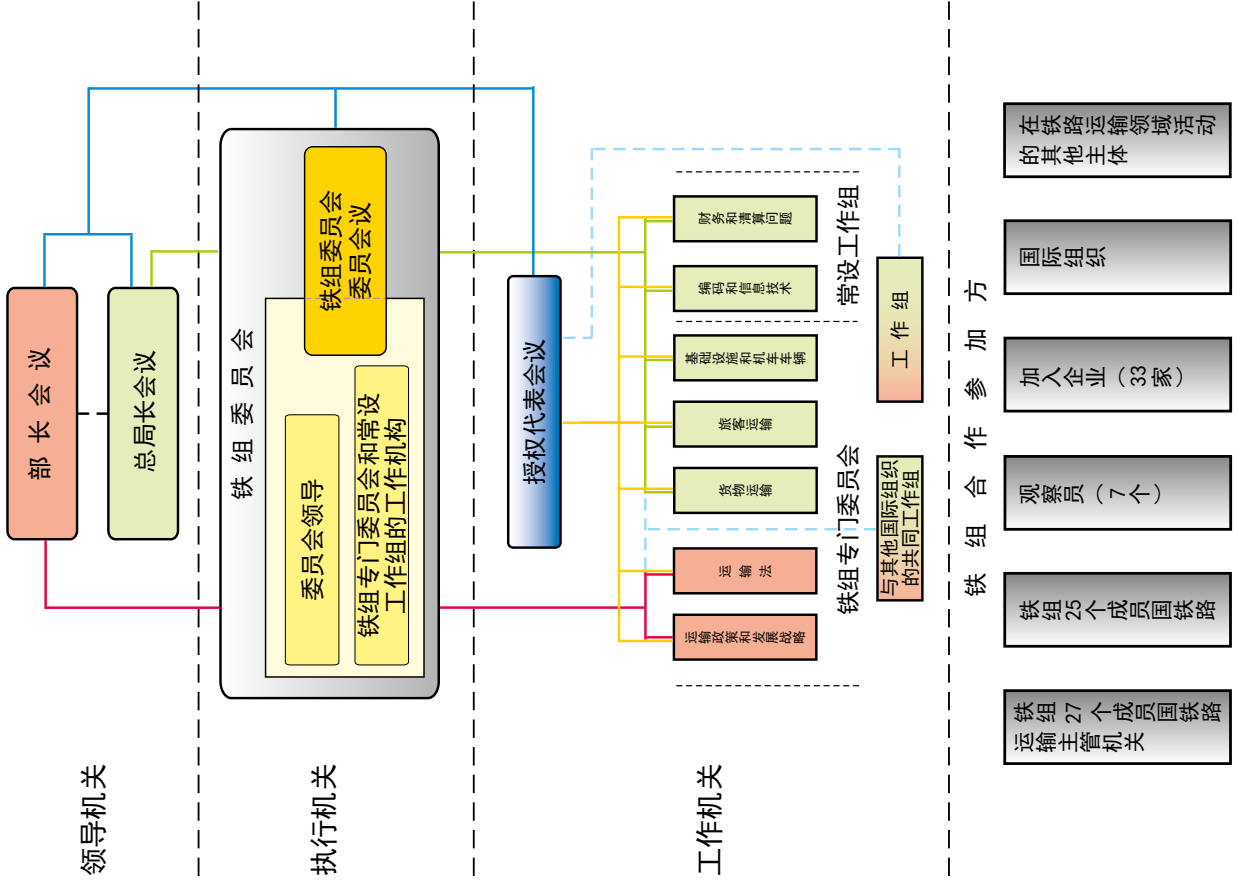

Структура Организации сотрудничества железных дорог (ОСЖД)

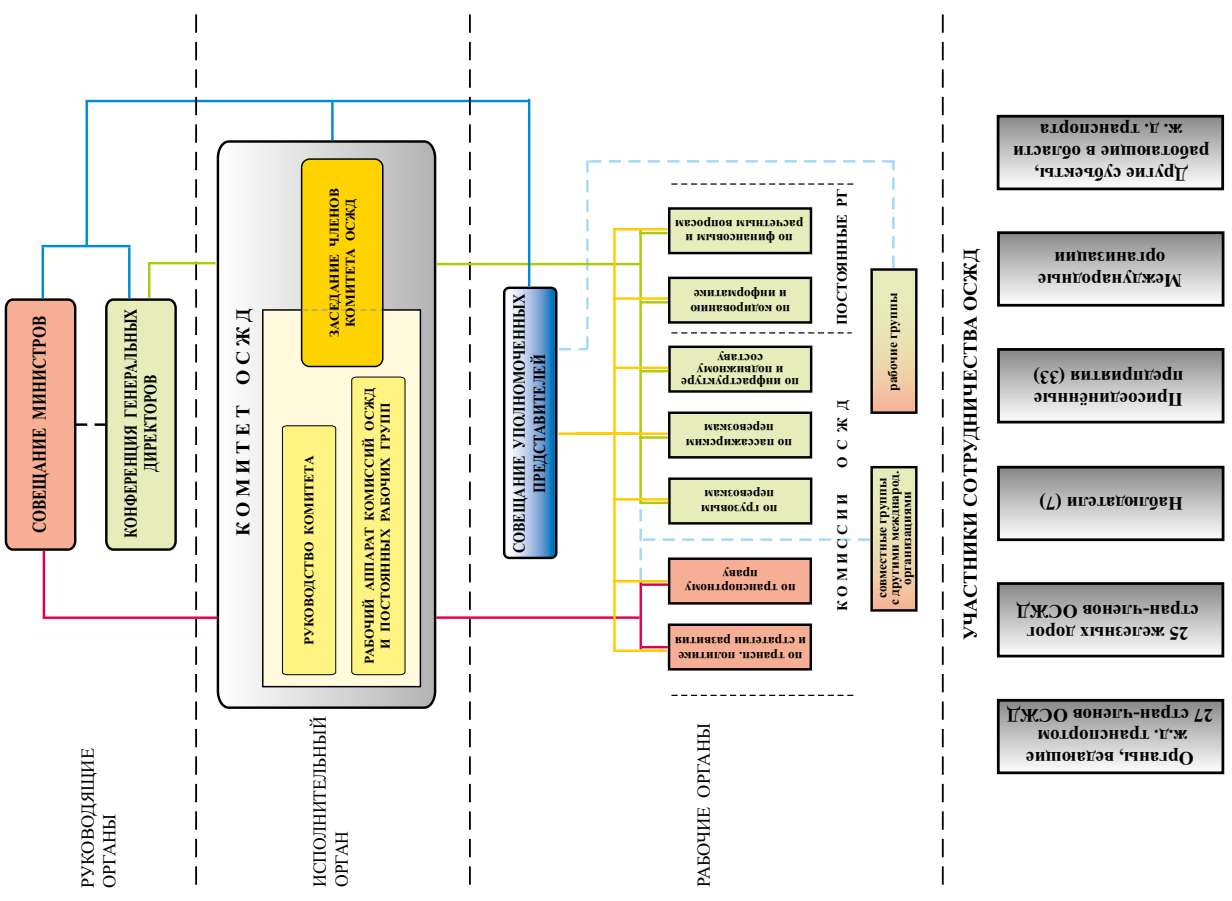

Основные показатели железных дорог стран – членов ОСЖД за 2012 год

№	Страна	Дорога	Показатели											
			Площадь страны, тыс. км	Численность населения, млн.	Эксплуатационная длина, км		Тяговый подвижной состав единиц					Пассажирские вагоны, ваг.	Моторные и прицепные вагоны единиц	Грузовые вагоны, ваг.
					Всего	в т.ч. электролинии	паровозы	тепловозы	электровазозы	дизельпоезда, секции	электропоезда, секции			
11/12	11/10	8	9	10	11	12	22/4	22/5	23/16+19					
1	2	3	4	5	6	7	8	9	10	11	12	13	14	15
1	Азербайджан	АЖД 0057	86,60	9,40	2 068,10 -11,20	1 229,50 -11,90	4	202	131	1	23	669	23	21 064
2	Беларусь	БЧ 0021	207,60	9,50	5 462,00 -20,00	899,00	...	763	69	449	280	1 659	1 348	31 429
3	Болгария	БДЖ 0052	111,00	7,40	4 070,00 -2,00	2 862,00	5	196	209	26	55	741	0	10 038
4	Венгрия	МАВ 0055	93,00	10,00	7 385,80 0,10	2 697,20 18,50	24	459	484	398	304	2 066	711	10 787
5	Вьетнам	ВЖД 0032	331,70	88,80	2 347,00	0,00	0	307	0	0	0	944	72	5 096
6	Грузия	ГР 0028	69,70	4,50	1 453,40 191,20	0,00	-	66	115	0	0	81	0	12 763
7	Иран	РАИ 0096	1 648,00	71,00	6 073,00	224,00 76,00	0	0	0	0	0	1 605	56	0
8	Казахстан	КЗХ 0027	2 717,00	16,70	14 758,90 439,50	4 170,60	21	1 347	552	4	68	2 255	144	127 588
9	Китай	КЖД 0033	9 600,00	1 354,00	66 299,00 258,00	35 487,00 1 157,00	0	9 578	10 047	0	825	47 198	8 566	664 333
10	КНДР	ЗЧ 0030	122,70	48,80	4 400,00	0,00								
11	Кыргызстан	КРГ 0059	198,50	5,60	417,20		2	51				431	-	1 703
12	Латвия	ЛДЗ 0025	64,60	2,00	1 859,20 -5,50	249,80 -7,60	1	202	-	-	-	0	0	10 177
13	Литва	ЛГ 0024	65,30	3,00	1 767,00	122,00	4	249	-	47	25	108	154	13 313
14	Молдова	ЧФМ 0023	34,00	3,60	1 156,90	0,00	0	142	0	28	0	370	91	7 677
15	Монголия	УБЖД 0031	1 531,00	2,80	1 810,00	0,00	0	153	0	0	0	284	1	6 369
16	Польша	ПКП 0051	312,70	76,70	19 617,00 -108,00	11 860,00 43,00	20	1 244	1 271	114	871	3 070	2 917	67 116
17	Россия	РЖД 0020	17 075,40	143,00	85 248,00 82,00	43 306,00 108,00	...	9 458	9 886	299	5 560	2 230	0	1 158 560
18	Румыния	ЧФР 0053	237,50	22,80	10 777,00	4 032,00	0	994	678	278	34	2 511	0	41 175
19	Словакия	ЖСР 0056	49,00	5,40	3 631,40 37,70	1 586,20 8,00	0	460	486	180	57	1 040	476	19 824
20	Таджикистан	ТДЖ 0066	143,10	7,90	607,60 -13,10	0,00	-	56	0	0	0	427	9	2 379
21	Туркменистан	ТРК 0067	488,10	5,20	3 115,00	0,00	0	370	0	0	0	549	0	14 125
22	Узбекистан	УТИ 0029	447,20	28,50	4 191,80 -66,60	702,00 -25,40	0	227	70	0	17	739	0	22 889
23	Украина	УЗ 0022	603,70	45,60	21 640,40 -25,00	10 266,10 176,80	37	2 425	1 824	316	1 491	6 767	0	187 189
24	Чехия	ЧД 0054	78,90	10,50	9 570,00 -2,20	3 217,00 9,20	24	817	841	706	162	2 101	2 318	27 314
25	Эстония	ЭВР 0026	45,20	1,30	1 016,00	132,00	0	83	0	38	24	44	150	17 805
	ИТОГО + - к 2011 г	ОСЖД			280 741,70 754,90	123 042,40 289,40	142	29 849	26 663	2 884	9 796	77 889	17 036	2 480 713

Основные показатели железных дорог стран – членов ОСЖД за 2012 год

№	Страна	Дорога	Показатели							
			Персонал железных дорог чел	Грузооборот brutto млн ткм			Пассажирские перевозки		Грузовые перевозки	
				Всего	Пассажирские поезда	Грузовые поезда	Всего пассаж. тыс.	Всего пасс.км млн.	Всего тонн тыс.	Всего ткм млн.
				+ - в % к 2011	+ - в % к 2011	+ - в % к 2011	+ - в % к 2011	+ - в % к 2011	+ - в % к 2011	+ - в % к 2011
				31/19	42/19	42/20	42/21	51/3	51/12	61/11
1	2	3	16	17	18	19	20	21	22	23
1	Азербайджан	АЖД 0057	23 892,00 -1,72	18 107,40 3,29	1 995,10 -1,88	15 988,80 3,77	2 668,10 -22,68	591,30 -10,41	23 117,20 4,11	8 212,40 4,67
2	Беларусь	БЧ 0021	78 183,00 -0,04	110 875,00 1,07	20 106,00 1,20	89 898,00 0,91	100 487,00 12,96	8 977,00 13,05	153 673,00 0,59	48 351,00 -2,14
3	Болгария	БДЖ 0052	23 340,00 -12,94	8 968,00 -6,49	4 479,00 4,81	4 470,00 -15,93	26 523,00 -9,50	1 876,00 -9,26	9 770,10 -15,83	2 043,00 -18,19
4	Венгрия	МАВ 0055	39 538,00 -0,37	25 012,50 -1,08	14 880,00 0,26	10 133,00 -2,99	142 510,00 0,12	7 582,40 -0,84	33 535,00 9,52	6 668,00 -3,39
5	Вьетнам	ВЖД 0032	29 283,00 0,52	12 760,00 -1,75	5 673,00 -0,68	7 087,00 -2,58	12 217,00 1,96	117 100,00 6,08	6 867,00 -4,60	3 959,00 -3,46
6	Грузия	ГР 0028	6 243,00 -0,22	11 410,00 -6,40	898,60 -7,17	10 808,00 -3,69	3 087,90 -5,24	625,40 -2,49	20 091,40 -0,36	5 989,50 -1,26
7	Иран	РАИ 0096	10 746,00	0,00	0,00	0,00	28 560,00 8,90	17 877,00 16,75	33 104,00 0,18	56 203,00
8	Казахстан	КЗХ 0027	78 813,00 0,18	450 850,00 6,80	34 021,00 7,85	412 974,00 6,63	23 464,00 13,53	18 498,00 -2,10	294 716,00 5,41	235 845,00 5,48
9	Китай	КЖД 0033	2 032 600,00 -0,90	4 658 923,00 -5,68	764 109,00 -10,26	3 894 814,00 -4,72	1 522 160,00 -1,34	795 639,00 -2,46	2 870 100,00 -10,23	2 546 598,00 -1,86
10	КНДР	ЗЧ 0030					0,00	0,00	0,00	0,00
11	Кыргызстан	КРГ 0059	5 442,00 -0,37	1 931,70 13,10	174,80 -6,02	1 756,90 15,43	549,20 -7,99	75,80 -8,45	6 912,90 17,59	922,70 15,58
12	Латвия	ЛДЗ 0025	11 818,00 -6,47	40 744,00 6,48	1 816,00 2,08	38 731,00 5,74	19 757,00 -3,60	725,00 -2,16	60 601,00 2,05	21 913,00 2,69
13	Литва	ЛГ 0024	10 601,00 0,91	27 573,00 -4,90	1 245,00 -4,23	26 247,00 -4,96	4 802,00 3,16	403,00 3,60	49 377,00 -5,64	14 172,00 -6,07
14	Молдова	ЧФМ 0023	10 780,00 -1,67	3 028,20 -12,97	1 261,30 -0,97	1 731,70 -20,16	4 340,90 -7,86	347,00 -4,41	4 163,80 -8,57	944,60 -19,40
15	Монголия	УБЖД 0031	15 143,00 1,54	23 450,00 5,67	2 482,00 3,98	20 969,00 5,88	4 000,00 4,38	1 485,00 6,07	20 445,00 10,83	12 143,00 6,34
16	Польша	ПКП 0051	98 112,00 -2,80	93 457,00 -11,08	24 851,00 -0,79	67 961,00 -14,27	172 814,00 -6,31	14 720,00 -6,39	126 781,00 -9,79	32 909,00 -11,52
17	Россия	РЖД 0020	316 800,00 -41,73	4 239 140,00 3,58	344 607,00 -2,59	3 841 682,00 4,11	1 058 799,00 6,61	144 612,00 3,41	1 421 127,00 2,85	2 192 789,00 4,07
18	Румыния	ЧФР 0053	46 171,00 -0,66	24 106,00 64,04	11 090,00 -12,14	13 012,00 -10,81	48 676,00 -8,94	4 148,00 -13,83	31 305,00 -14,84	5 877,00 -11,81
19	Словакия	ЖСР 0056	14 473,80 -62,16	21 257,80 -3,62	6 654,60 0,67	14 603,20 -5,46	44 697,70 -2,63	2 458,90 1,91	40 538,80 1,10	7 496,80 -1,69
20	Таджикистан	ТДЖ 0066	6 698,00 -1,79	1 099,10 -20,66	70,20 -25,56	1 028,90 -19,82	553,60 -6,07	24,00 -23,81	8 405,10 -9,20	554,90 -21,06
21	Туркменистан	ТРК 0067	18 701,00	20 921,00	3 223,00	17 311,00	6 468,00	1 811,00	26 839,00	11 992,00
22	Узбекистан	УТИ 0029	54 173,00 2,33	44 038,00 3,53	5 707,00 9,83	38 105,00 2,86	17 115,70 7,30	3 437,80 13,65	82 388,40 1,82	22 687,10 0,91
23	Украина	УЗ 0022	331 800,00 -2,21	485 496,00 -1,48	83 515,00 -5,63	390 479,00 -0,82	485 298,00 -2,10	49 203,00 -2,70	457 455,00 -2,53	237 722,00 -2,52
24	Чехия	ЧД 0054	24 925,00 -42,76	43 650,00 -3,72	19 587,00 0,43	24 046,00 -6,79	168 787,00 1,83	6 907,00 4,10	73 349,00 -6,85	13 044,00 -5,97
25	Эстония	ЭВР 0026	2 652,00 3,47	10 483,00 -24,08	699,20 1,48	9 745,00 -25,43	4 426,60 -7,08	236,50 -2,47	26 149,00 -14,35	4 822,60 -20,10
	ИТОГО + - к 2011г	ОСЖД	3 290 927,80 -8,12	10 377 280,70 -1,62	1 353 144,80 -7,99	8 953 581,50 -0,79	3 902 761,70 0,86	1 199 360,10 -0,66	5 880 810,70 -4,99	5 493 858,60 1,69

铁 组 成 员 国 铁 路 2012 年 主 要 指 标

顺 号	国 家	铁 路	指 标											
			国土面积 (千平方 公里)	人 口 (百万)	营业里程 (公里)		机车动车 (台)					客 车 (辆)	动车和 挂车 (辆)	货 车 (辆)
					总 计	其中电 气化里程	蒸 汽 机 车	内 燃 机 车	电 力 机 车	内 燃 车 组 (组)	电 动 车 组 (组)			
					较2011年 ±公里	较2011年 ±公里								
11/12	11/10	21/4	21/5	21/7	21/10	21/13	22/4	22/5	23/16+19					
1	2	3	4	5	6	7	8	9	10	11	12	13	14	15
1	阿 塞 拜 疆	阿(塞)铁 0057	86,60	9,40	2 068,10 -11,20	1 229,50 -11,90	4	202	131	1	23	669	23	21 064
2	白 俄 罗 斯	白铁 0021	207,60	9,50	5 462,00 -20,00	899,00	...	763	69	449	280	1 659	1 348	31 429
3	保 加 利 亚	保铁 0052	111,00	7,40	4 070,00 -2,00	2 862,00	5	196	209	26	55	741	0	10 038
4	匈 牙 利	匈铁 0055	93,00	10,00	7 385,80 0,10	2 697,20 18,50	24	459	484	398	304	2 066	711	10 787
5	越 南	越铁 0032	331,70	88,80	2 347,00	0,00	0	307	0	0	0	944	72	5 096
6	格 鲁 吉 亚	格铁 0028	69,70	4,50	1 453,40 191,20	0,00	-	66	115	0	0	81	0	12 763
7	伊 朗	伊铁 0096	1 648,00	71,00	6 073,00	224,00 76,00	0	0	0	0	0	1 605	56	0
8	哈 萨 克 斯 坦	哈铁 0027	2 717,00	16,70	14 758,90 439,50	4 170,60	21	1 347	552	4	68	2 255	144	127 588
9	中 国	中铁 0033	9 600,00	1 354,00	66 299,00 258,00	35 487,00 1 157,00	0	9 578	10 047	0	825	47 198	8 566	664 333
10	朝 鲜	朝铁 0030	122,70	48,80	4 400,00	0,00								
11	吉 尔 吉 斯 斯 坦	吉铁 0059	198,50	5,60	417,20		2	51				431	-	1 703
12	拉 脱 维 亚	拉铁 0025	64,60	2,00	1 859,20 -5,50	249,80 -7,60	1	202	-	-	-	0	0	10 177
13	立 陶 宛	立铁 0024	65,30	3,00	1 767,00	122,00	4	249	-	47	25	108	154	13 313
14	摩 尔 多 瓦	摩铁 0023	34,00	3,60	1 156,90	0,00	0	142	0	28	0	370	91	7 677
15	蒙 古	蒙铁 0031	1 531,00	2,80	1 810,00	0,00	0	153	0	0	0	284	1	6 369
16	波 兰	波铁 0051	312,70	76,70	19 617,00 -108,00	11 860,00 43,00	20	1 244	1 271	114	871	3 070	2 917	67 116
17	俄 罗 斯	俄铁 0020	17 075,40	143,00	85 248,00 82,00	43 306,00 108,00	...	9 458	9 886	299	5 560	2 230	0	1 158 560
18	罗 马 尼 亚	罗铁 0053	237,50	22,80	10 777,00	4 032,00	0	994	678	278	34	2 511	0	41 175
19	斯 洛 伐 克	斯铁 0056	49,00	5,40	3 631,40 37,70	1 586,20 8,00	0	460	486	180	57	1 040	476	19 824
20	塔 吉 克 斯 坦	塔铁 0066	143,10	7,90	607,60 -13,10	0,00	-	56	0	0	0	427	9	2 379
21	土 库 曼 斯 坦	土铁 0067	488,10	5,20	3 115,00	0,00	0	370	0	0	0	549	0	14 125
22	乌 兹 别 克 斯 坦	乌(兹)铁 0029	447,20	28,50	4 191,80 -66,60	702,00 -25,40	0	227	70	0	17	739	0	22 889
23	乌 克 兰	乌(克)铁 0022	603,70	45,60	21 640,40 -25,00	10 266,10 176,80	37	2 425	1 824	316	1 491	6 767	0	187 189
24	捷 克	捷铁 0054	78,90	10,50	9 570,00 -2,20	3 217,00 9,20	24	817	841	706	162	2 101	2 318	27 314
25	爱 沙 尼 亚	爱铁 0026	45,20	1,30	1 016,00	132,00	0	83	0	38	24	44	150	17 805
总 计 较2011年±		铁组			280 741,70 754,90	123 042,40 289,40	142	29 849	26 663	2 884	9 796	77 889	17 036	2 480 713

铁组成员国铁路2012年主要指标

序号	国家	铁路	指 标							
			铁路员工	货物周转量总量百万吨公里			客 运 量		货 运 量	
				总计	客车	货车	总计人数 (千)	总计人公里 (百万)	总计吨数 (千)	总计吨公里 (百万)
				较2011年 ±%	较2011年 ±%	较2011年 ±%	较2011年 ±%	较2011年 ±%	较2011年 ±%	较2011年 ±%
31/19	42/19	42/20	42/21	51/3	51/12	61/11	61/18			
1	2	3	16	17	18	19	20	21	22	23
1	阿塞拜疆	阿(塞)铁 0057	23 892,00 -1,72	18 107,40 3,29	1 995,10 -1,88	15 988,80 3,77	2 668,10 -22,68	591,30 -10,41	23 117,20 4,11	8 212,40 4,67
2	白俄罗斯	白铁 0021	78 183,00 -0,04	110 875,00 1,07	20 106,00 1,20	89 898,00 0,91	100 487,00 12,96	8 977,00 13,05	153 673,00 0,59	48 351,00 -2,14
3	保加利亚	保铁 0052	23 340,00 -12,94	8 968,00 -6,49	4 479,00 4,81	4 470,00 -15,93	26 523,00 -9,50	1 876,00 -9,26	9 770,10 -15,83	2 043,00 -18,19
4	匈牙利	匈铁 0055	39 538,00 -0,37	25 012,50 -1,08	14 880,00 0,26	10 133,00 -2,99	142 510,00 0,12	7 582,40 -0,84	33 535,00 9,52	6 668,00 -3,39
5	越南	越铁 0032	29 283,00 0,52	12 760,00 -1,75	5 673,00 -0,68	7 087,00 -2,58	12 217,00 1,96	117 100,00 6,08	6 867,00 -4,60	3 959,00 -3,46
6	格鲁吉亚	格铁 0028	6 243,00 -0,22	11 410,00 -6,40	898,60 -7,17	10 808,00 -3,69	3 087,90 -5,24	625,40 -2,49	20 091,40 -0,36	5 989,50 -1,26
7	伊朗	伊铁 0096	10 746,00	0,00	0,00	0,00	28 560,00 8,90	17 877,00 16,75	33 104,00 0,18	56 203,00
8	哈萨克斯坦	哈铁 0027	78 813,00 0,18	450 850,00 6,80	34 021,00 7,85	412 974,00 6,63	23 464,00 13,53	18 498,00 -2,10	294 716,00 5,41	235 845,00 5,48
9	中 国	中铁 0033	2 032 600,00 -0,90	4 658 923,00 -5,68	764 109,00 -10,26	3 894 814,00 -4,72	1 522 160,00 -1,34	795 639,00 -2,46	2 870 100,00 -10,23	2 546 598,00 -1,86
10	朝 鲜	朝铁 0030					0,00	0,00	0,00	0,00
11	吉尔吉斯斯坦	吉铁 0059	5 442,00 -0,37	1 931,70 13,10	174,80 -6,02	1 756,90 15,43	549,20 -7,99	75,80 -8,45	6 912,90 17,59	922,70 15,58
12	拉脱维亚	拉铁 0025	11 818,00 -6,47	40 744,00 6,48	1 816,00 2,08	38 731,00 5,74	19 757,00 -3,60	725,00 -2,16	60 601,00 2,05	21 913,00 2,69
13	立陶宛	立铁 0024	10 601,00 0,91	27 573,00 -4,90	1 245,00 -4,23	26 247,00 -4,96	4 802,00 3,16	403,00 3,60	49 377,00 -5,64	14 172,00 -6,07
14	摩尔多瓦	摩铁 0023	10 780,00 -1,67	3 028,20 -12,97	1 261,30 -0,97	1 731,70 -20,16	4 340,90 -7,86	347,00 -4,41	4 163,80 -8,57	944,60 -19,40
15	蒙 古	蒙铁 0031	15 143,00 1,54	23 450,00 5,67	2 482,00 3,98	20 969,00 5,88	4 000,00 4,38	1 485,00 6,07	20 445,00 10,83	12 143,00 6,34
16	波 兰	波铁 0051	98 112,00 -2,80	93 457,00 -11,08	24 851,00 -0,79	67 961,00 -14,27	172 814,00 -6,31	14 720,00 -6,39	126 781,00 -9,79	32 909,00 -11,52
17	俄罗斯	俄铁 0020	316 800,00 -41,73	4 239 140,00 3,58	344 607,00 -2,59	3 841 682,00 4,11	1 058 799,00 6,61	144 612,00 3,41	1 421 127,00 2,85	2 192 789,00 4,07
18	罗马尼亚	罗铁 0053	46 171,00 -0,66	24 106,00 64,04	11 090,00 -12,14	13 012,00 -10,81	48 676,00 -8,94	4 148,00 -13,83	31 305,00 -14,84	5 877,00 -11,81
19	斯洛伐克	斯铁 0056	14 473,80 -62,16	21 257,80 -3,62	6 654,60 0,67	14 603,20 -5,46	44 697,70 -2,63	2 458,90 1,91	40 538,80 1,10	7 496,80 -1,69
20	塔吉克斯坦	塔铁 0066	6 698,00 -1,79	1 099,10 -20,66	70,20 -25,56	1 028,90 -19,82	553,60 -6,07	24,00 -23,81	8 405,10 -9,20	554,90 -21,06
21	土库曼斯坦	土铁 0067	18 701,00	20 921,00	3 223,00	17 311,00	6 468,00	1 811,00	26 839,00	11 992,00
22	乌兹别克斯坦	乌(兹)铁 0029	54 173,00 2,33	44 038,00 3,53	5 707,00 9,83	38 105,00 2,86	17 115,70 7,30	3 437,80 13,65	82 388,40 1,82	22 687,10 0,91
23	乌克兰	乌(克)铁 0022	331 800,00 -2,21	485 496,00 -1,48	83 515,00 -5,63	390 479,00 -0,82	485 298,00 -2,10	49 203,00 -2,70	457 455,00 -2,53	237 722,00 -2,52
24	捷 克	捷铁 0054	24 925,00 -42,76	43 650,00 -3,72	19 587,00 0,43	24 046,00 -6,79	168 787,00 1,83	6 907,00 4,10	73 349,00 -6,85	13 044,00 -5,97
25	爱沙尼亚	爱铁 0026	2 652,00 3,47	10 483,00 -24,08	699,20 1,48	9 745,00 -25,43	4 426,60 -7,08	236,50 -2,47	26 149,00 -14,35	4 822,60 -20,10
总 计		铁组	3 290 927,80 -8,12	10 377 280,70 -1,62	1 353 144,80 -7,99	8 953 581,50 -0,79	3 902 761,70 0,86	1 199 360,10 -0,66	5 880 810,70 -4,99	5 493 858,60 1,69

Основные показатели стран – членов ОСЖД за 2012 год

№	Страна	Дорога	Показатели															
			Прирост валового нац. продукта	Грузовые перевозки														
				Переве- зено грузов всего	в том числе по видам транспорта								Авто- мобиль- ный	Мор- ской	Внут- ренний водный	Трубо- провод- ный	Воздуш- ный	
					Желез- нодо- рожный	в том числе				экспорт	импорт	внут- ренние						транзит
						%	%	%	%									
+ - %	млн. тонн	%	%	%	%	%	%	%	%	%	%	%	%					
	+ - % к 2011	+ - % к 2011	+ - % к 2011	+ - % к 2011	+ - % к 2011	+ - % к 2011	+ - % к 2011	+ - % к 2011	+ - % к 2011	+ - % к 2011	+ - % к 2011	+ - % к 2011	+ - % к 2011	+ - % к 2011				
1	2	3	4	5	6	7	8	9	10	11	12	13	14	15				
1	Азербайджан	АЖД 0057	0,00	210,90 3,59	11,00 0,92	17,40 -11,22	29,10 15,48	21,50 9,14	32,00 -9,86	0,00	0,00	0,00	0,00	0,00				
2	Беларусь	БЧ 0021	1,50	484,40 2,78	31,70 -2,16	27,80 4,91	12,80 15,32	29,80 1,71	29,60 -10,57	39,10 8,91	-	0,80 -42,86	28,40 -6,27	0,00				
3	Болгария	БДЖ 0052	1,00	107,60 6,22	11,59 -17,04	10,15 -3,97	8,98 6,15	71,80 1,46	9,08 -10,98	60,69 4,46	1,89 -37,21	2,78 -1,07	23,05 4,30	0,01				
4	Венгрия	МАВ 0055	-1,70	248,40 -7,49	18,60 5,08	0,00	0,00	0,00	0,00	66,50 -2,21	0,00	3,20 18,52	11,70 0,86	0,00				
5	Вьетнам	ВЖД 0032	5,03	959,31 7,40	0,72 -11,11	0,19 -87,90	7,08 -3,54	92,78 1,92	0,00	75,29 1,29	6,41 -11,46	17,56 -0,23	...	0,02				
6	Грузия	ГР 0028	6,10	20,10	8,50 6,25	16,30 12,41	14,80 -1,33	60,30 -3,52	...	0,00	0,00	0,00	0,00	0,00				
7	Иран	РАИ 0096	0,00	0,00	0,00	0,00	0,00	0,00	0,00	0,00	0,00	0,00	0,00	0,00				
8	Казахстан	КЗХ 0027	0,00	0,00	0,00	0,00	0,00	0,00	0,00	0,00	0,00	0,00	0,00	0,00				
9	Китай	КЖД 0033	7,80	39 301,60 10,40	7,30 -18,89	0,00	0,00	0,00	0,00	81,10 2,40	10,00 -1,96	0,00	1,60	0,01				
10	КНДР	ЗЧ 0030	0,00	0,00	0,00	0,00	0,00	0,00	0,00	0,00	0,00	0,00	0,00	0,00				
11	Кыргызстан	КРГ 0059	-0,90	39,40 4,51	2,80 -82,05					96,50		0,03	0,70	0,00				
12	Латвия	ЛДЗ 0025	5,50	119,52 1,03	50,70 0,80	8,10 -2,41	82,10 0,61	2,30 15,00	7,50 -7,41	44,00 -1,79	0,00	0,00	5,30 8,16	0,01				
13	Литва	ЛГ 0024	3,60	120,70 -0,49	40,90 -5,32	10,70 8,08	34,40 -4,97	30,20 5,23	24,70 -1,98	40,10 5,80	5,80 -1,69	0,90	12,30 1,65	0,00				
14	Молдова	ЧФМ 0023	-0,80	46,90 -2,09	8,80 -7,37	19,90 -16,39	36,40 20,93	8,30 -9,78	35,40 -4,07	54,80 0,92	0,00	0,30	36,10 0,56	0,00				
15	Монголия	УБЖД 0031	-	53,35 21,03	38,32 -8,43	32,16 -0,56	11,96 9,32	48,37 4,07	7,50 -26,76	61,67 6,07	-	-	-	0,01				
16	Польша	ПКП 0051	2,00	1 844,00 -3,56	6,90 -5,48	16,70 16,78	23,40 -3,70	56,70 -2,41	3,20 -3,03	84,00 0,60	0,40	0,20 -33,33	2,90 3,57	0,00				
17	Россия	РЖД 0020	103,50	8 532,90 4,09	16,81 10,59	4,86	1,37 37,00	10,19	0,39	68,46 -0,93	1,86 365,00	0,00	12,85 -6,88	0,01				
18	Румыния	ЧФР 0053	-9,00	317,30 72,82	19,10	2,90 -29,27	9,90 25,32	86,90 -0,91	0,30 -25,00	59,40 3,13	12,40 1,64	8,80 -4,35	1,80 -5,26	0,00				
19	Словакия	ЖСР 0056	4,10	177,88 -3,98	25,01 15,79	27,33 7,18	36,74 -4,32	12,63 0,24	23,31 -0,81	74,25 3,70	*	0,74 -87,87	*	0,00				
20	Таджикистан	ТДЖ 0066	7,50	68,40 10,86	12,30 -18,54	7,20 -8,86	56,10 19,11	2,20 -21,43	34,50 -18,25	87,70 3,30	0,00	0,00	0,00	0,00				
21	Туркменистан	ТРК 0067	0,00	0,00	0,00	0,00	0,00	0,00	0,00	0,00	0,00	0,00	0,00	0,00				
22	Узбекистан	УТИ 0029	0,00	0,00	82,40 1,85	6,80 11,48	10,60 15,22	53,60 -3,25	11,40 11,76	0,00	0,00	0,00	0,00	0,00				
23	Украина	УЗ 0022	0,20	1 860,70 -1,37	24,60 -1,20	30,80 10,00	7,70 10,00	52,30 -3,68	9,20 -15,60	68,10 2,56	0,20	0,20 -33,33	6,90 -15,85	0,01				
24	Чехия	ЧД 0054	0,05	435,44 -2,96	19,06 -1,85	23,02 3,41	22,52 1,12	44,66 -3,29	9,80 5,38	77,92 0,10	0,00	0,40 -4,76	2,62 12,93	0,00				
25	Эстония	ЭВР 0026	0,00	78,14 -3,71	57,20 -4,03	1,60 -30,43	1,80 -33,33	28,30 -40,04	25,50 -46,86	40,70 63,41	2,10 57,96	0,00	0,00	0,00				

Основные показатели стран – членов ОСЖД за 2012 год

№	Страна	Дорога	Показатели											
			Пассажирские перевозки											
			Перевезено пасс. всего	в том числе по видам транспорта						Автомобильный	Морской	Внутренний водный	Воздушный	
				Железнодорожный	в том числе		Автомобильный	Морской	Внутренний водный					Воздушный
					международное сообщение	внутреннее								
млн. чел.	%	%	%	%	%	%	%	%	%					
+ - % к 2011	+ - % к 2011	+ - % к 2011	+ - % к 2011	+ - % к 2011	+ - % к 2011	+ - % к 2011	+ - % к 2011	+ - % к 2011	+ - % к 2011	+ - % к 2011				
1	2	3	16	17	18	19	20	21	22	23				
1	Азербайджан	АЖД 0057	1 617,30 8,41	0,17 -15,00	11,40 37,35	88,60 -3,38	0,00	0,00	0,00	0,00				
2	Беларусь	БЧ 0021	1 537,90 -1,02	6,50 14,04	7,70 -7,23	92,30 0,65	93,40 -0,85	„-	0,00	0,10				
3	Болгария	БДЖ 0052	520,80 0,13	5,10 -9,41	1,32 1,54	98,68 -0,02	94,45 0,68	0,00	0,03	0,00				
4	Венгрия	МAB 0055	667,70 0,18	22,00	0,00	0,00	77,60 0,52	0,00	0,10	0,30 -57,14				
5	Вьетнам	ВЖД 0032	2 776,00 9,86	0,44 -6,38	0,33 26,92	99,67 -0,07	93,91 1,95	...	5,11 -24,85	0,54 -12,90				
6	Грузия	ГР 0028	0,00	0,00	0,00	0,00	0,00	0,00	0,00	0,00				
7	Иран	РАИ 0096	0,00	0,00	0,00	0,00	0,00	0,00	0,00	0,00				
8	Казахстан	КЗХ 0027	0,00	0,00	0,00	0,00	0,00	0,00	0,00	0,00				
9	Китай	КЖД 0033	37 669,10 7,80	4,00 -9,09	0,00	0,00	94,40 0,43	0,70	0,00	0,80				
10	КНДР	ЗЧ 0030	0,00	0,00	0,00	0,00	0,00	0,00	0,00	0,00				
11	Кыргызстан	КРГ 0059	603,10 6,59	0,10	33,40 -14,58	66,60 9,36	96,60 1,05		0,00	0,10				
12	Латвия	ЛДЗ 0025	136,20 -3,40	14,50	1,80 12,50	98,20 -0,20	83,10 0,12	0,00	0,00	2,40 -4,00				
13	Литва	ЛГ 0024	395,00 0,20	1,20	20,80 8,90	79,20 -2,10	98,10 -0,10	0,10	0,50 25,00	0,10				
14	Молдова	ЧФМ 0023	122,20 1,66	3,60 -7,69	29,30 6,93	70,70 -2,62	95,80 0,42	0,00	0,10	0,60				
15	Монголия	УБЖД 0031	318,66 7,57	1,26 -2,33	4,26 -1,16	95,74 0,05	98,50	-	0,00	0,24 20,00				
16	Польша	ПКП 0051	780,00 -3,35	22,20 -3,06	1,10 10,00	98,90 -0,10	66,80 0,75	0,10	0,20	0,90 12,50				
17	Россия	РЖД 0020	21 347,10 -2,03	4,96 7,83	0,09	4,87 5,87	94,62 -0,50	0,01	0,06 -40,00	0,36 20,00				
18	Румыния	ЧФР 0053	330,70 5,15	17,46 -10,00	0,00	0,00	79,30 2,85	0,00	0,00	3,30 -5,71				
19	Словакия	ЖСР 0056	321,43 2 513,25	13,21 106,41	6,45 -93,11	93,55 6,79	86,57	*	0,04 -60,00	0,18				
20	Таджикистан	ТДЖ 0066	520,70 3,50	0,10	35,30 -15,55	64,70 11,17	97,70 -2,10	0,00	0,00	0,10				
21	Туркменистан	ТРК 0067	0,00	0,00	0,00	0,00	0,00	0,00	0,00	0,00				
22	Узбекистан	УТИ 0029	0,00	17,10 6,88	2,10 10,53	15,00 6,38	0,00	0,00	0,00	0,00				
23	Украина	УЗ 0022	3 894,00 -4,02	115,00 995,24	-	-	88,60 -0,45	0,20	0,02	0,20				
24	Чехия	ЧД 0054	523,76 -2,62	32,99 5,67	1,75 15,13	98,25 -0,23	65,73 -2,58	0,00	0,19	1,08 -17,56				
25	Эстония	ЭВР 0026	200,70 26,20	2,20 -26,67	0,10 -94,44	2,10 -97,86	93,00 -0,33	4,30 -19,23	0,01	0,50				

铁组成员国 2012 年主要指标

No	国家	铁路	指 标																
			国内生产总值增长率	货 物 运 输															
				货 运 量	其中各种运输方式								公路	海运	内河	管道	航空		
					铁路	其 中				公路	海运	内河						管道	航空
						出口	进口	国内	过境										
+-%	百万吨	%	%	%	%	%	%	%	%	%	%	%							
	较2011年±%	较2011年±%	较2011年±%	较2011年±%	较2011年±%	较2011年±%	较2011年±%	较2011年±%	较2011年±%	较2011年±%	较2011年±%	较2011年±%	较2011年±%						
1	2	3	4	5	6	7	8	9	10	11	12	13	14	15					
1	阿塞拜疆	阿(塞)铁0057	0,00	210,90 3,59	11,00 0,92	17,40 -11,22	29,10 15,48	21,50 9,14	32,00 -9,86	0,00	0,00	0,00	0,00	0,00					
2	白俄罗斯	白铁0021	1,50	484,40 2,78	31,70 -2,16	27,80 4,91	12,80 15,32	29,80 1,71	29,60 -10,57	39,10 8,91	-	0,80 -42,86	28,40 -6,27	0,00					
3	保加利亚	保铁0052	1,00	107,60 6,22	11,59 -17,04	10,15 -3,97	8,98 6,15	71,80 1,46	9,08 -10,98	60,69 4,46	1,89 -37,21	2,78 -1,07	23,05 4,30	0,01					
4	匈牙利	匈铁0055	-1,70	248,40 -7,49	18,60 5,08	0,00	0,00	0,00	0,00	66,50 -2,21	0,00	3,20 18,52	11,70 0,86	0,00					
5	越南	越铁0032	5,03	959,31 7,40	0,72 -11,11	0,19 -87,90	7,08 -3,54	92,78 1,92	0,00	75,29 1,29	6,41 -11,46	17,56 -0,23	...	0,02					
6	格鲁吉亚	格铁0028	6,10	20,10	8,50 6,25	16,30 12,41	14,80 -1,33	60,30 -3,52	...	0,00	0,00	0,00	0,00	0,00					
7	伊朗	伊铁0096	0,00	0,00	0,00	0,00	0,00	0,00	0,00	0,00	0,00	0,00	0,00	0,00					
8	哈萨克斯坦	哈铁0027	0,00	0,00	0,00	0,00	0,00	0,00	0,00	0,00	0,00	0,00	0,00	0,00					
9	中 国	中铁0033	7,80	39 301,60 10,40	7,30 -18,89	0,00	0,00	0,00	0,00	81,10 2,40	10,00 -1,96	0,00	1,60	0,01					
10	朝 鲜	朝铁0030	0,00	0,00	0,00	0,00	0,00	0,00	0,00	0,00	0,00	0,00	0,00	0,00					
11	吉尔吉斯斯坦	吉铁0059	-0,90	39,40 4,51	2,80 -82,05					96,50		0,03	0,70	0,00					
12	拉脱维亚	拉铁0025	5,50	119,52 1,03	50,70 0,80	8,10 -2,41	82,10 0,61	2,30 15,00	7,50 -7,41	44,00 -1,79	0,00	0,00	5,30 8,16	0,01					
13	立陶宛	立铁0024	3,60	120,70 -0,49	40,90 -5,32	10,70 8,08	34,40 -4,97	30,20 5,23	24,70 -1,98	40,10 5,80	5,80 -1,69	0,90	12,30 1,65	0,00					
14	摩尔多瓦	摩铁0023	-0,80	46,90 -2,09	8,80 -7,37	19,90 -16,39	36,40 20,93	8,30 -9,78	35,40 -4,07	54,80 0,92	0,00	0,30	36,10 0,56	0,00					
15	蒙 古	蒙铁0031	-	53,35 21,03	38,32 -8,43	32,16 -0,56	11,96 9,32	48,37 4,07	7,50 -26,76	61,67 6,07	-	-	-	0,01					
16	波 兰	波铁0051	2,00	1 844,00 -3,56	6,90 -5,48	16,70 16,78	23,40 -3,70	56,70 -2,41	3,20 -3,03	84,00 0,60	0,40	0,20 -33,33	2,90 3,57	0,00					
17	俄罗斯	俄铁0020	103,50	8 532,90 4,09	16,81 10,59	4,86	1,37 37,00	10,19	0,39	68,46 -0,93	1,86 365,00	0,00	12,85 -6,88	0,01					
18	罗马尼亚	罗铁0053	-9,00	317,30 72,82	19,10	2,90 -29,27	9,90 25,32	86,90 -0,91	0,30 -25,00	59,40 3,13	12,40 1,64	8,80 -4,35	1,80 -5,26	0,00					
19	斯洛伐克	斯铁0056	4,10	177,88 -3,98	25,01 15,79	27,33 7,18	36,74 -4,32	12,63 0,24	23,31 -0,81	74,25 3,70	*	0,74 -87,87	*	0,00					
20	塔吉克斯坦	塔铁0066	7,50	68,40 10,86	12,30 -18,54	7,20 -8,86	56,10 19,11	2,20 -21,43	34,50 -18,25	87,70 3,30	0,00	0,00	0,00	0,00					
21	土库曼斯坦	土铁0067	0,00	0,00	0,00	0,00	0,00	0,00	0,00	0,00	0,00	0,00	0,00	0,00					
22	乌兹别克斯坦	乌(兹)铁0029	0,00	0,00	82,40 1,85	6,80 11,48	10,60 15,22	53,60 -3,25	11,40 11,76	0,00	0,00	0,00	0,00	0,00					
23	乌克兰	乌(克)铁0022	0,20	1 860,70 -1,37	24,60 -1,20	30,80 10,00	7,70 10,00	52,30 -3,68	9,20 -15,60	68,10 2,56	0,20	0,20 -33,33	6,90 -15,85	0,01					
24	捷 克	捷铁0054	0,05	435,44 -2,96	19,06 -1,85	23,02 3,41	22,52 1,12	44,66 -3,29	9,80 5,38	77,92 0,10	0,00	0,40 -4,76	2,62 12,93	0,00					
25	爱沙尼亚	爱铁0026	0,00	78,14 -3,71	57,20 -4,03	1,60 -30,43	1,80 -33,33	28,30 -40,04	25,50 -46,86	40,70 63,41	2,10 57,96	0,00	0,00	0,00					

铁 组 成 员 国 2012 年 主 要 指 标

No	国 家	铁 路	指 标							
			旅 客 运 输							
			旅客运输 总量	其中各种运输方式						
				铁 路	其 中		公 路	海 运	内 河	航 空
					国 际 联 运	国 内 运 输				
百 万	%	%	%	%	%	%	%			
较2011年 ±%	较2011年 ±%	较2011年 ±%	较2011年 ±%	较2011年 ±%	较2011年 ±%	较2011年 ±%	较2011年 ±%			
1	2	3	16	17	18	19	20	21	22	23
1	阿塞拜疆	阿(塞)铁 0057	1 617,30 8,41	0,17 -15,00	11,40 37,35	88,60 -3,38	0,00	0,00	0,00	0,00
2	白俄罗斯	白铁 0021	1 537,90 -1,02	6,50 14,04	7,70 -7,23	92,30 0,65	93,40 -0,85	-	0,00	0,10
3	保加利亚	保铁 0052	520,80 0,13	5,10 -9,41	1,32 1,54	98,68 -0,02	94,45 0,68	0,00	0,03	0,00
4	匈牙利	匈铁 0055	667,70 0,18	22,00	0,00	0,00	77,60 0,52	0,00	0,10	0,30 -57,14
5	越 南	越铁 0032	2 776,00 9,86	0,44 -6,38	0,33 26,92	99,67 -0,07	93,91 1,95	...	5,11 -24,85	0,54 -12,90
6	格鲁吉亚	格铁 0028	0,00	0,00	0,00	0,00	0,00	0,00	0,00	0,00
7	伊 朗	伊铁 0096	0,00	0,00	0,00	0,00	0,00	0,00	0,00	0,00
8	哈萨克斯坦	哈铁 0027	0,00	0,00	0,00	0,00	0,00	0,00	0,00	0,00
9	中 国	中铁 0033	37 669,10 7,80	4,00 -9,09	0,00	0,00	94,40 0,43	0,70	0,00	0,80
10	朝 鲜	朝铁 0030	0,00	0,00	0,00	0,00	0,00	0,00	0,00	0,00
11	吉尔吉斯斯坦	吉铁 0059	603,10 6,59	0,10	33,40 -14,58	66,60 9,36	96,60 1,05		0,00	0,10
12	拉脱维亚	拉铁 0025	136,20 -3,40	14,50	1,80 12,50	98,20 -0,20	83,10 0,12	0,00	0,00	2,40 -4,00
13	立陶宛	立铁 0024	395,00 0,20	1,20	20,80 8,90	79,20 -2,10	98,10 -0,10	0,10	0,50 25,00	0,10
14	摩尔多瓦	摩铁 0023	122,20 1,66	3,60 -7,69	29,30 6,93	70,70 -2,62	95,80 0,42	0,00	0,10	0,60
15	蒙 古	蒙铁 0031	318,66 7,57	1,26 -2,33	4,26 -1,16	95,74 0,05	98,50	-	0,00	0,24 20,00
16	波 兰	波铁 0051	780,00 -3,35	22,20 -3,06	1,10 10,00	98,90 -0,10	66,80 0,75	0,10	0,20	0,90 12,50
17	俄罗斯	俄铁 0020	21 347,10 -2,03	4,96 7,83	0,09	4,87 5,87	94,62 -0,50	0,01	0,06 -40,00	0,36 20,00
18	罗马尼亚	罗铁 0053	330,70 5,15	17,46 -10,00	0,00	0,00	79,30 2,85	0,00	0,00	3,30 -5,71
19	斯洛伐克	斯铁 0056	321,43 2 513,25	13,21 106,41	6,45 -93,11	93,55 6,79	86,57	*	0,04 -60,00	0,18
20	塔吉克斯坦	塔铁 0066	520,70 3,50	0,10	35,30 -15,55	64,70 11,17	97,70 -2,10	0,00	0,00	0,10
21	土库曼斯坦	土铁 0067	0,00	0,00	0,00	0,00	0,00	0,00	0,00	0,00
22	乌兹别克斯坦	乌(兹)铁 0029	0,00	17,10 6,88	2,10 10,53	15,00 6,38	0,00	0,00	0,00	0,00
23	乌克兰	乌(克)铁 0022	3 894,00 -4,02	115,00 995,24	-	-	88,60 -0,45	0,20	0,02	0,20
24	捷 克	捷铁 0054	523,76 -2,62	32,99 5,67	1,75 15,13	98,25 -0,23	65,73 -2,58	0,00	0,19	1,08 -17,56
25	爱沙尼亚	爱铁 0026	200,70 26,20	2,20 -26,67	0,10 -94,44	2,10 -97,86	93,00 -0,33	4,30 -19,23	0,01	0,50

Перевозка грузов в международном железнодорожном сообщении за 2012 год

№	Страна	Железная дорога	В сообщении на железную дорогу, порт	Сдано грузов				
				Всего тыс. тонн	+ - в % к 2011	Через пограничные переходы		
						Пограничная станция	Сдано тыс. тонн	+ - в % к 2011
1	2	3	4	5	6	7	8	9
1	Азербайджан	ЗАО «АЖД» 0057	ГР	9284,1	-6,99	Беюк-Кясик	9284,1	-6,99
			РЖД	825,9	-14	Ялама	825,9	-14
			ТРК	1074,2	-0,19	Баку-паром		
			КЗХ	204,8	22,27	Баку-паром		
			Бак.торг.порт	4,9		Баку-порт		
			РАИ	21,1	-30,13	Астара		
			Всего	11415	-6,7			
2	Беларусь	БЧ 0021	ЛДЗ	33197	2,93	Бигосово	33197	2,93
			ЛГ	26914	-9,31	Гудогай	18256	-5,35
						Стасилос	8658	-16,67
						ПКП	8366	-27,84
			РЖД	10658	21,24	Брест-Сев.	35	40
						Свислочь	490	-43,09
						Брузги	2706	-22,91
						Красное	6465	16,38
						Заольша	549	14,85
						Закопотье	2246	33,77
			УЗ	9069	4,48	Сураж	135	107,69
						Езерище	1263	24,56
						Бережесть	6297	3,55
						Горынь	759	-23,8
						Тереховка	997	31,88
			Всего	88204	-3,07			
3	Болгария	БДЖ 0052	УА	4	-20,48	Варна-паром	4,08	-18,89
			УЗ	23	161,36	Варна-паром	23,49	166,93
			ГР	39	-5,2	Варна-паром	39,2	-4,72
			ЖС	631	-38,51	Димитровград	630,6	-38,54
			ТЦДД	1032	-2,24	Свиленград	1031,7	-2,27
			ЦХ	119	-57,61	Свиленград	1,6	-98,68
			Кулата	117,8	-26,28			
			ЧФР	211	7,6	Русе	210,5	7,4
Всего	2059	-21,22						
4	Венгрия	МАВ 0055	ЧФР	1404	-10,8	Бихаркерестеш	135	-63,11
						Нирабрань	334	271,11
						Лекешхаза	935	-16,37
						Агфалва		
			ЖСР	1690	11,55	Райка	527	28,54
						Комаром	423	23,32
						Соб	349	-1,69
						Шомашкеуйфалу	4	-80,95
						Банреве	128	-14,67
						Хидашнемети	161	-17,86
						Шаторалиауйхей	98	142,63
			УЗ	1374	25,14	Захонь,Еперьешк	1374	25,14
			ЖС	1929	-24,17	Келебия	1929	-24,17
			ХЗ	1683	-20,61	Муракерестур	370	-48,03
						Декенеш	903	-18,13
						Мадярбой	410	34,43
ОББ	5368	-10,5				Хедешхалом	3454	-5,91
Шопрон	1486	-16,23						
Сентготтхард	428	-22,6						
Всего	13448	-9,43						
5	Вьетнам	ВЖД 0032	КЖД	13	-88,89	Лаокай		
			Донгданг			13	-88,5	
			Всего	13	-88,89			

№	Страна	Железная дорога	В сообщении на железную дорогу, порт	Сдано грузов				
				Всего тыс. тонн	+ - в % к 2011	Через пограничные переходы		
						Пограничная станция	Сдано тыс. тонн	+ - в % к 2011
1	2	3	4	5	6	7	8	9
6	Грузия	ГР 0028	АЖД	3070,5	30,24	Гардабани	3070,5	30,24
			АРМ	1367,9	-0,23	Садахло	1367,9	-0,23
			Батуми-порт	5544,1	-1,17		5544,1	-1,17
			Поти-порт	1217,3	-12,57		1217,3	-12,57
			Всего	11199,8	4,37			
7	Иран	РАИ 0096	Сарахс - Бендер	481938		Рази - Сарахс	25417	
			Бендер - Аббас - Сарахс - Бендер	252170		Рази - Джульфа	55578	
						Рази - Мирджаве	1345	
						Рази - Тебриз	981	
						Тебриз - Сарахс	817	
Всего	734108	-22,4						
8	Казахстан	КЗХ 0027	РЖД	74603,36	-2,07	Аксу	21211,45	-8,01
						Зерновая	16952,57	-2,74
						Илецк-1	1609,5	5,61
						Киргильда	1494,93	11,48
						Дины Нурпеисово	17208,51	3,83
						Семиглавый мар	2525,57	0,98
						Куркамыс	7904,03	5,06
						Петропавловск	4889,54	-5,9
						Локоть Рубц. (эксп)	807,23	
			Локоть М.О. (эксп)	0,02				
			КЖД	9344,92	2,87	Достык	9344,51	2,87
						Алтынколь (эксп)	0,41	
						УТИ	6671,65	-58,21
			порт	6366,17		Актау-Порт (паром)	6273,96	
						Актау-Порт (паром)	92,2	
КРГ	2389,53	-43,31	Луговая	2389,53	-43,31			
Всего	99375,63	-12,34						
9	Китай	КЖД 0033	РЖД	2750	11,34	Суйфыньхэ	390	8,15
						Маньчжурия	2360	11,9
			ЗЧ	230	-4,17	Даньдун	180	-8,4
						Тумынь	30	15,83
						Цзиань	20	11,73
			УБЖД	1140	-4,12	Эрлянь	1140	-4,09
			КЗХ	6040	7,97	Алашанькоу	6040	7,98
			ВДЖ	484	-8,51	Пинсян	480	-2,93
Шаньяо	4	-88,37						
Всего	10644	6,21						
10	Кыргызстан	КРГ 0059	КЗХ	5530	548,76	Луговая	5530	548,76
			УТИ	759,3	318,58	Кара-Суу	759,3	318,58
			Всего	6289,3	508,37			
11	Латвия	ЛДЗ 0025	БЧ	868,09	-49,9	Индра	868,09	-49,9
			ЛГ	665,62	-1,9	Эглайне	339,07	4,23
						Мейтене	326,55	-7,55
			РЖД	3599,13	0,17	Зилупе	2916,49	-4,45
						Карсава	682,64	26,22
			ЭВР	4312,86	15,03	Лугажи	4312,86	15,03
			Рига	24571,93	2,45			
			Вентспилс	19208,55	1,41			
			Лиепая	3242,9	78,2			
Всего	56469,08	3,62						

№	Страна	Железная дорога	В сообщении на железную дорогу, порт	Сдано грузов				
				Всего тыс. тонн	+ - в % к 2011	Через пограничные переходы		
						Пограничная станция	Сдано тыс. тонн	+ - в % к 2011
1	2	3	4	5	6	7	8	9
12	Литва	ЛГ 0024	Клайпеда	21801	-6,68			
			Клайпеда - Мукран	38	26,67			
			РЖД	10075	-11,28	Кибартай	9702	-12,08
			БЧ	4659	22,67	Пагегай	373	16,2
			ЛДЗ	3075	7,59	Кяна	3503	14,81
						Стасилос	1156	54,75
						Мажейкяй		
						Йонишкис	2764	13,74
			ПКП	234	-26,18	Рокишкис	311	-27,34
			Всего	39882	-4,41	Моцкава	234	-26,18
13	Молдова	ЧФМ 0023	ЧФР	1072,1	63,91	Джурджулешты	1044,5	10,82
			РБ	1750,4	-86,11	Унгень	146,4	12,96
						Унгень	0,3	
						Новосавицкая	29,9	-58,06
						Волчинец	217,4	-54,44
						Окница	3,4	-33,33
						Крива	11	-39,89
						Медвежа	5,6	124
						Колбасна	237,1	
						Этулия-порт	615,9	
Джурджулешты-порт	0,2							
Всего	2822,5	47,45						
14	Монголия	УБЖД 0031	КЖД	6269,12	11,17	Замын-Ууд	6258,91	10,99
			РЖД	306,54	-6,31	Эрэнцав	10,21	
						Сухэ-Батор	306,5	-6
						Эрэнцав	0,04	-96,43
Всего	6575,66	10,22						
15	Польша	ПКП 0051	БЧ	1738	28,27	Тересполь	1358	29,7
			ЛГ	46	130	Тракишки	46	130
			РЖД	414	12,81	Бранего	221	5,74
			ЖСР	901	-7,97	Мушина	532	4,52
			УЗ	1428	31,25	Звардонь	369	-20,3
						Медыка	428	100,94
						Хрубешув	965	15,85
			ЧД	6575		Маркловице	1685	-18,76
						Халупки	3054	-14,72
						Зебжыдовице	1594	63,15
			ДБ	5625		Куновице	1043	-19,52
						Венглинец	2046	-0,24
						Губин	2459	-10,03
			Свиноуйсьце пар	183	2,23			
			Порты в том чис	8359	7,28			
			Гданьск	2810	14,69			
Щецин	2008	-23,01						
Свиноуйсьце	819	215						
Гдыня	2722	10,02						
Всего	33628	3,19						
16	Россия	РЖД 0020	ЛДЗ	17507,09	3,22	Посинь-Эксп	10558,12	3,79
			ЭВР	15335,71	-15,76	Скангали-Эксп	6948,97	2,36
						Ивангород-Нар-Эксп	9080,62	-3,48
						Печеры-Пск-Эксп	6255,09	205,53
			ЛГ	195,17	-17,39	Нестеровская-Эксп	83,52	-22,87
						Советск-Эксп	111,65	-12,75
			БЧ	43900,74	0,55	Завережье-Эксп	2056,13	164,43
						Красное-Эксп	12382,75	-8,98
						Рудня-Эксп	21689,79	-6,89
						Злынка-Эксп	6319,31	16,96
Сураж-Эксп	1452,76	149,78						

№	Страна	Железная дорога	В сообщении на железную дорогу, порт	Сдано грузов							
				Всего тыс. тонн	+ - в % к 2011	Через пограничные переходы					
						Пограничная станция	Сдано тыс. тонн	+ - в % к 2011			
1	2	3	4	5	6	7	8	9			
16	Россия	РЖД 0020	Уз	58559,09	-6,89	Суземка-Эксп	11615,72	-19,46			
						Красный Хутор-Эксп	732,91	-36,05			
						Соловей-Эксп	34316,07	6,94			
						Успенская-Эксп	7497,92	-30,42			
						Гуково-Эксп	4396,48	-1,39			
			ГР	134,83	-38,4	Веселое-Эксп	134,83	-38,4			
			АЖД	5354,15	15,12	Самур-Эксп	5354,15	15,12			
			КЗХ	26719,05	9,06	Аксарайская 2-Эксп	3256,97	-24,8			
						Озинки-Э-Рос	2422,68	20,48			
						Локоть-Эксп-Руб	3976,88	10,49			
						Кулунда-Эк-Р	1490,07	-2,65			
						Петропавловск-Эксп	2763,72	27,48			
						Канисай-Э(Р)	4121,44	182,54			
						Орск-Нвгр-Эксп	3375,96	224,51			
						Карталы 1-Эксп-Ро	4035,14	204,53			
						Зауралье-Эксп	3,22				
						Кигаш-Эксп	1272,97				
						Финляндия	10630,06	6,82	Бусловская-Эксп	5211,2	23,36
									Светогорск-Эксп	2138,12	2,13
						Вяртсиля-Эксп	871,65	7,67			
						Кивиярви-Эксп	2409,08	-14,68			
			ПКП	1645,61	-36,25	Железнодорожный	153,09	-9,1			
						Мамоново-Эксп	1492,53	-38,14			
			УБЖД	1650,62	16,29	Наушки/Мнр 1	934,82	18,29			
						Наушки/Мнр 2	676,78	12,82			
						Соловьевск Мон	39,02	33,77			
			ВЖД	1	1566,67	Наушки Вьет	1	1566,67			
			КЖД	25864,08	9,63	Наушки в Кит	16685,42	955,65			
						Забайкальск/Кит	7808,71	-51,27			
						Гродеково/Китай	1369,95	-77,12			
			ЗЧ	44,06	-65,68	Хасан-Эксп	44,06	-65,68			
			Кандалакшский м.п.	4519,97	-12,7						
			Мурманский м.п.	18718,35	7,58						
			Выборгский м.п.	998,46	28,63						
			Высоцкий м.п.	13335,85	7,71						
			Санкт-Петербург	24495	-4,59						
			Усть-Луга м.п.	30873,02	44,02						
			Калининградский м.п.	5760,22	-47,4						
			Архангельский м.п.	2856,5	87,02						
			Азов м.п.	1997,03	30,9						
			Таганрогский м.п.	1730,95	-24,3						
			Ростовский порт	1881,64	22,28						
			Усть-Донецкий п.	974,2	10,21						
			Ейск м.п.	1189,41	-21,02						
			Новороссийский м.п.	34399,35	10,77						
			Темрюк м.т.п.	1550,58	0,9						
			Кавказ м.т.п.	4230,66	62,51						
Туапсинский м.п.	12641,21	21,59									
Махачкалинский п.	230,42	-56,41									
Астраханский порт	738,3	-21,58									
Оля м.п.	972,48	-55,73									
Ванинский м.п.	15786,77	12,21									
Владивостокский м.п.	4321,52	10,08									
Находкинский м.п.	28922,57	44,19									
Находка-Вост. м.п.	23074,9	32,44									
Посье т.п.	4486,89	9,13									
Сызрань р.п.	456,77	20,48									
Тольятти р.п.	243,64	-55,05									
Всего	448927,92	7,59									

№	Страна	Железная дорога	В сообщении на железную дорогу, порт	Сдано грузов				
				Всего тыс. тонн	+ - в % к 2011	Через пограничные переходы		
						Пограничная станция	Сдано тыс. тонн	+ - в % к 2011
1	2	3	4	5	6	7	8	9
17	Румыния	ЧФР 0053	БДЖ	209	-40,46	Джрджу Норд	180	-42,12
			МАВ	433	-49,88	Куртич	416	-18,43
						Валя луй Минай	13	-95,98
			ЧФМ	74	-6,33	Кристешть Жижя	52	40,54
			УЗ	100	6,38	Налмеу	5	-76,19
						Викшани	95	30,14
			ЖС	168	-31,71	Стамора Моравиц	167	-31,84
			Констанца	2075	-48,02			
			Всего	3059	-45,63			
18	Словакия	ЖСР 0056	МАВ	5302,11	4,43	Ленартовце	174,95	19,71
						Русовце	1851,38	89,21
						Словенске Нове	443,16	-17,12
						Комарно	603,47	-50,21
						Штурово	823,66	-5,4
						Чанья	1374,11	15,21
						Фильяково	31,38	-77,97
			ПКП	1275,75	-9,17	Медэилаборце	0,41	-87,58
						Плавеч	792,18	8,46
						Скалите	483,17	-27,98
			УЗ	611,45	-16,69	Чиерна над Тисо	390,84	-18,78
						Матьовце	220,61	-12,71
			ЧД	11851,75	11,9	Чадса	6823,74	2,64
						Лукли под Макит	1348,76	-18,71
						Куты	3667,43	60,56
						Немшова	11,82	
			ОББ	2726,98	26,52	Братислава	776,32	560,92
						Девинска Нова-Вес	1950,66	-4,28
			Всего	21768,04	9,04			
19	Таджикистан	ТДЖ 0066	УТИ	3582,9	-23,21	Кудукли	230,1	-22,91
						Амузанг		
						Истиклол	2180,8	-18,3
						Бекабад	1172	-27,99
						Всего	3582,9	-23,21
20	Туркменистан	ТРК 0067	УТИ	4044	0	Фарап	412	0
						Тахиаташ	52	0
						Талимарджан	90	0
						Келиф	3481	0
						Дашогуз	9	0
			РАИ	2322	0	Серахс	2322	0
			АФГ	601	0	Серхетабат	601	0
			порт Туркменбаш	862	0			
			Всего	7829	0			
21	Узбекистан	УТИ 0029	АФГ	3632	28,51	Галаба-Эксп	3626,4	28,39
						Термез-порт-Эксп	5,6	229,41
			КЗХ	5447,4	5,38	Каракалпакия-Эксп	515,3	0,62
						Келес-экс.	4882,1	5,85
						Сырдарьинская-Эксп	50	10,86
			КРГ	758,1	28,75	Кувасай-Эксп	40,5	3,05
						Савай-Эксп	554,8	30,45
						Учкурган-Эксп	11,1	136,17
						Ханабад-Эксп	151,7	29,77
			ТДЖ	4713,2	7,39	Бекабад-Эксп	2275	37,39
						Кудукли-Эксп	2422,1	5,68
						Сувонобад-Эксп	16,1	373,53
			ТРК	3681,6	11,25	Болдыр-Эксп	256,6	1374,71
						Найманкуль-Эксп	982,9	36,76
						Нишан-Эксп	73	-21,93
						Питняк-Эксп	165,1	-12,27
			Ходжадавлет-Эксп	2201,4	-3,93			
			Шават-Эксп	2,6				
			Всего	18232,3	11,98			

№	Страна	Железная дорога	В сообщении на железную дорогу, порт	Сдано грузов				
				Всего тыс. тонн	+ - в % к 2011	Через пограничные переходы		
						Пограничная станция	Сдано тыс. тонн	+ - в % к 2011
1	2	3	4	5	6	7	8	9
22	Украина	УЗ 0022	БЧ	5145,9	-20,2	Горностаевка	292,7	-43,03
						Хоробичи	1736,3	-19,95
						Бережесть	1242,1	-25,79
						Удрицк	1587,1	-9,92
						Заболотье	287,6	-12,92
			МAB	3363,6	-5,2	Чоп	65,6	-84,34
						Батеве	3298,1	5,4
			ЧФМ	3088	0,48	Могилев-Подольск	944,7	-21,13
						Сокиряны	121,6	-8,72
						Кучурган	2021,8	16,06
			ПКП	12265,2	-7,77	Мостистка-2	1975,3	-27,05
						Изов	9217,1	-0,62
						Ягодин	938,3	-4,97
						Рава-Русская	134,6	-59,08
			РЖД	40668,5	15,41	Зерново	20715,3	40,86
						Тополи	8411	5,7
						Козачья Лопань	4401,7	-18,66
						Квашино	3863,2	-10,96
			ЧФР	2288,2	7,02	Красная Могила	3277,4	16,06
						Рени	1039,2	8,56
						Вадул-Сирет	972,1	43,35
						Дьяково	276,9	-44,92
			ЖСР	15007,8	-2,24	Ужгород	7563,7	0,35
						Чоп	7444,1	-4,74
			Одесский	17582,7	-5,34			
			Ильичевский	8304,1	1,41			
			Николаевский	10152,2	47,16			
			Херсонский	1393,4	17,68			
Феодосийский	806,5	-12,51						
Бердянский	1601,7	-21,75						
Измаильский	2639,3	-47,67						
Мариупольский	9661,6	-6,98						
Октябрьск	5722,9	-20,32						
Ренийский	615,8	-44						
Керченский	2688,5	-2,45						
Южный	31511,3	16,62						
Белгород-	596	-18						
Всего	175103,2	2,32						
23	Чехия	ЧД 0054	ДБ	6961	-13,18	Дечин	6078	-3,15
			ПКП	3890	-24,32	Петровице	1848	-17,57
			ЗССК Карго	9256	-1,47	Мосты	4982	-2,18
			ОЕББ	5635	-7,27	Брецлав	3399	-8,56
			Всего	25742	-10,08			
24	Эстония	ЭВР 0026	ЛДЗ	633,1	-51,82	Валга	633,1	-51,82
			РЖД	1804,2	19,22	Нарва	1585,2	23,98
						Койдула	219	-6,69
			Таллинн	188,8	-62,43			
			Мууга	5230	24,41			
			Палдиски	434	47,22			
			Маарду	8682	-47,67			
			Вайвара	4398	110,89			
Всего	21370,1	39,82						

2012年国际铁路联运货运情况

顺号	国 家	铁路	联运运往 铁路、港口	货物交付					
				总计千吨	较2011年±%	经 由 口 岸			
						过境站	交付千吨	较2011年±%	
1	2	3	4	5	6	7	8	9	
1	阿塞拜疆	阿(塞)铁 0057	格铁	9,284.10	-6.99	别尤克 克亚西克	9,284.10	-6.99	
			俄铁	825.90	-14.00	亚拉马	825.90	-14.00	
			土(库)铁	1,074.20	-0.19	巴库轮渡			
			哈铁	204.80	22.27	巴库轮渡			
			巴库贸易港	4.90		巴库港			
			伊铁	21.10	-30.13	阿斯塔拉			
			总计	11,415.00	-6.70				
2	白俄罗斯	白铁 0021	拉铁	33,197.00	2.93	比戈索沃	33,197.00	2.93	
			立铁	26,914.00	-9.31	古多盖	18,256.00	-5.35	
			波铁	8,366.00	-27.84	斯塔西洛斯	8,658.00	-16.67	
				布列斯特中央站	5,135.00	-28.65			
				布列斯特北站	35.00	40.00			
				斯维斯洛奇	490.00	-43.09			
				博鲁兹基	2,706.00	-22.91			
			俄铁	10,658.00	21.24	克拉斯诺耶	6,465.00	16.38	
				扎奥尔沙	549.00	14.85			
				扎科佩季耶	2,246.00	33.77			
				耶泽里谢	135.00	107.69			
				苏拉日	1,263.00	24.56			
			乌(克)铁	9,069.00	4.48	别列热斯季	6,297.00	3.55	
				戈雷尼	759.00	-23.80			
				捷列霍夫卡	997.00	31.88			
扎博洛季耶	375.00	-12.79							
捷柳哈	641.00	53.72							
总计	88,204.00	-3.07							
3	保加利亚	保铁 0052	乌(克)铁	4.00	-20.48	瓦尔纳-费里博特恩	4.08	-18.89	
			格铁	23.00	161.36	瓦尔纳-费里博特恩	23.49	166.93	
			南铁	39.00	-5.20	季米特洛夫格勒	39.20	-4.72	
			土(耳)铁	631.00	-38.51	斯维连格勒	630.60	-38.54	
			希铁	1,032.00	-2.24	斯维连格勒	1,031.70	-2.27	
			罗铁	119.00	-57.61	库拉塔	1.60	-98.68	
				鲁塞	117.80	-26.28			
			总计	211.00	7.60	卡尔达姆	210.50	7.40	
总计	2,059.00	-21.22							
4	匈牙利	匈铁 0055	罗铁	1,404.00	-10.80	比哈尔克列斯捷什	135.00	-63.11	
				尼拉勃兰	334.00	271.11			
				列克什哈扎	935.00	-16.37			
				阿格法尔瓦					
			斯铁	1,690.00	11.55	拉伊卡	527.00	28.54	
				科马罗姆	423.00	23.32			
				索布	349.00	-1.69			
				绍马什克乌依法卢	4.00	-80.95			
				班列维	128.00	-14.67			
				希达什涅麦季	161.00	-17.86			
				沙托拉利阿乌伊赫伊	98.00	142.63			
			乌(克)铁	1,374.00	25.14	扎洪,叶佩里耶什克	1,374.00	25.14	
				南铁	1,929.00	-24.17	克列比亚	1,929.00	-24.17
				克罗地亚铁路	1,683.00	-20.61	穆拉克列斯图尔	370.00	-48.03
			奥(地)铁	5,368.00	-10.50	杰克涅什	903.00	-18.13	
				马佳尔鲍伊	410.00	34.43			
				赫杰什霍洛姆	3,454.00	-5.91			
肖普朗	1,486.00	-16.23							
总计	13,448.00	-9.43	先特戈特哈尔德	428.00	-22.60				
总计	13,448.00	-9.43							
5	越南	越铁 0032	中铁	13.00	-88.89	老街			
			同登			13.00	-88.50		
			总计	13.00	-88.89				

顺号	国 家	铁路	联运运往 铁路、港口	货 物 交 付				
				总计千吨	较2011年±%	经 由 口 岸		
						过境站	交付千吨	较2011年±%
1	2	3	4	5	6	7	8	9
6	格 鲁 吉 亚	格铁 0028	阿(塞)铁	3,070.50	30.24	加尔达巴尼	3,070.50	30.24
			亚(美)铁	1,367.90	-0.23	夏达赫洛	1,367.90	-0.23
			巴统港	5,544.10	-1.17		5,544.10	-1.17
			波季港	1,217.30	-12.57		1,217.30	-12.57
			总计	11,199.80	4.37			
7	伊 朗	伊铁 0096	萨拉赫斯—班达尔	481,938.00		拉兹—萨拉赫斯	25,417.00	
			班达尔—萨拉赫斯	252,170.00		拉兹—朱尔法	55,578.00	
						拉兹—米尔扎维	1,345.00	
						拉兹—塔布里兹	981.00	
			总计	734,108.00	-22.40			
8	哈 萨 克 斯 坦	哈铁 0027	俄铁	74603.36	-2.07	阿克苏	21211.45	-8.01
						季内诺瓦亚	16952.57	-2.74
						伊列茨克	1609.50	5.61
						基尔基利达	1494.93	11.48
						季内努尔佩伊索瓦	17208.51	3.83
						谢米格拉维	2525.57	0.98
						库尔卡梅斯	7904.03	5.06
						彼特罗帕夫罗夫斯克	4889.54	-5.9
						洛卡奇卢布茨	807.23	
			洛卡奇(M.O.)	0.02				
			中铁	9344.92	2.87	多斯托克	9344.51	2.87
						阿腾科里	0.41	
						乌(兹)铁	6671.65	-58.21
			阿克套港口	6366.17	0.00	萨雷阿加什	6526.67	-49.52
						奥兹斯	141.44	-95.34
帕赫塔拉尔	3.53							
阿克套港口	6366.17	0.00	阿克套港口	6273.96				
			阿克套港口	92.2				
吉铁	2389.53	-43.31	卢果瓦亚	2389.53	-43.31			
总计	99375.63	-12.34						
9	中 国	中铁 0033	俄铁	2750	11.34	绥芬河	390	8.15
						满洲里	2360	11.9
			朝铁	230	-4.17	丹东	180	-8.4
						图们	30	15.83
						集安	20	11.73
			蒙铁	1140	-4.12	二连	1140	-4.09
			哈铁	6040	7.97	阿拉山口	6040	7.98
			越铁	484	-8.51	凭祥	480	-2.93
山腰	4	-88.37						
总计	10,644.00	6.21						
10	吉 尔 吉 斯 斯 坦	吉铁 0059	哈铁	5,530.00	548.76	卢戈瓦亚	5,530.00	548.76
			乌(兹)铁	759.30	318.58	卡拉苏	759.30	318.58
			总计	6,289.30	508.37			
11	拉 脱 维 亚	拉铁 0025	白铁	868.09	-49.90	茵德拉	868.09	-49.90
						立铁	665.62	-1.90
			梅伊捷涅	326.55	-7.55			
			俄铁	3,599.13	0.17	泽卢佩	2,916.49	-4.45
						卡尔萨亚	682.64	26.22
			爱铁	4,312.86	15.03	卢加日	4,312.86	15.03
			里加	24,571.93	2.45			
			文茨皮尔斯	19,208.55	1.41			
利耶帕亚	3,242.90	78.20						
总计	56,469.08	3.62						

顺号	国家	铁路	联运运往 铁路、港口	货物交付				
				总计千吨	较2011年±%	经由口岸		
						过境站	交付千吨	较2011年±%
1	2	3	4	5	6	7	8	9
12	立陶宛	立铁 0024	克莱佩达	21,801.00	-6.68			
			克莱佩达	38.00	26.67			
			俄铁	10,075.00	-11.28	基巴尔泰	9,702.00	-12.08
			白铁	4,659.00	22.67	帕格吉亚伊	373.00	16.20
						克纳	3,503.00	14.81
			拉铁	3,075.00	7.59	斯塔西洛斯	1,156.00	54.75
						马热伊克亚伊		
						约尼什基斯	2,764.00	13.74
			波铁	234.00	-26.18	罗基什基斯	311.00	-27.34
总计	39,882.00	-4.41	莫茨卡瓦	234.00	-26.18			
13	摩尔多瓦	摩铁 0023	罗铁	1,072.10	63.91	朱耳朱列什季	1,044.50	10.82
			保铁			翁根	146.40	12.96
						翁根	0.30	
			乌(克)铁	1,750.40	-86.11	诺沃萨维茨卡亚	29.90	-58.06
						沃尔奇涅茨	217.40	-54.44
						奥克尼察	3.40	-33.33
						克里瓦	11.00	-39.89
						梅德维扎	5.60	124.00
						科尔巴斯纳	237.10	
						艾图利亚港	615.90	
			总计	2,822.50	47.45	朱尔朱列什季	0.20	
14	蒙古	蒙铁 0031	中铁	6,269.12	11.17	扎门乌德	6,258.91	10.99
			俄铁	306.54	-6.31	艾兰察乌	10.21	
						苏赫巴托	306.50	-6.00
			总计	6,575.66	10.22	艾兰察乌	0.04	-96.43
15	波兰	波铁 0051	白铁	1,738.00	28.27	特雷斯波尔	1,358.00	29.70
			立铁	46.00	130.00	特拉基什基	46.00	130.00
			俄铁	414.00	12.81	勃拉涅沃	221.00	5.74
			斯铁	901.00	-7.97	穆希纳	532.00	4.52
						兹瓦尔顿	369.00	-20.30
			乌(克)铁	1,428.00	31.25	梅地卡	428.00	100.94
						赫鲁别舒夫	965.00	15.85
						马尔克洛维策	1,685.00	-18.76
			捷铁	6,575.00		哈卢普基	3,054.00	-14.72
						泽勃日多维策	1,594.00	63.15
						库诺维策	1,043.00	-19.52
						艾格利涅茨	2,046.00	-0.24
			古宾	2,459.00	-10.03			
			斯维诺维施切轮渡	183.00	2.23			
			港口, 其中	8,359.00	7.28			
			格但斯克	2,810.00	14.69			
			什切青	2,008.00	-23.01			
斯维诺威施切	819.00	215.00						
格丁尼亚	2,722.00	10.02						
总计	33,628.00	3.19						
16	俄罗斯	俄铁 0020	拉铁	17,507.09	3.22	波辛(出口)	10,558.12	3.79
			爱铁	15,335.71	-15.76	斯坎加利(出口)	6,948.97	2.36
						伊万哥罗德 纳尔瓦	9,080.62	-3.48
			立铁	195.17	-17.39	佩乔雷-普斯科夫(出口)	6,255.09	205.53
						涅斯捷罗夫斯卡亚	83.52	-22.87
			白铁	43,900.74	0.55	索维茨克(出口)	111.65	-12.75
						扎维列日耶(出口)	2,056.13	164.43
						克拉斯诺耶(出口)	12,382.75	-8.98
						鲁德尼亚(出口)	21,689.79	-6.89
			兹伦卡(出口)	6,319.31	16.96			
苏拉日(出口)	1,452.76	149.78						

顺号	国 家	铁路	联运运往 铁路、港口	货 物 交 付				
				总计千吨	较2011年±%	经 由 口 岸		
						过境站	交付千吨	较2011年±%
1	2	3	4	5	6	7	8	9
			乌(克)铁	58,559.09	-6.89	苏泽姆卡(出口)	11,615.72	-19.46
						克拉斯内胡托尔(出口)	732.91	-36.05
						索洛维伊(出口)	34,316.07	6.94
						乌斯边斯卡亚(出口)	7,497.92	-30.42
						古科沃(出口)	4,396.48	-1.39
			格铁	134.83	-38.40	维谢洛耶(出口)	134.83	-38.40
			阿(塞)铁	5,354.15	15.12	萨穆尔(出口)	5,354.15	15.12
			哈铁	26,719.05	9.06	阿克萨拉伊斯卡亚-2(出口)	3,256.97	-24.80
						奥津基-出口(俄罗斯)	2,422.68	20.48
						洛科奇(出口)	3,976.88	10.49
						库伦达-出口(俄罗斯)	1,490.07	-2.65
						彼得罗巴甫洛夫斯克(出口)	2,763.72	27.48
						卡尼塞-出口(俄罗斯)	4,121.44	182.54
						奥尔斯克-诺夫哥罗德(出口)	3,375.96	224.51
						卡尔塔雷1(出口)	4,035.14	204.53
						扎乌拉尔(出口)	3.22	
						基加什(出口)	1,272.97	
			芬兰	10,630.06	6.82	布斯洛夫斯卡亚(出口)	5,211.20	23.36
						斯维托胡尔斯克(出口)	2,138.12	2.13
						维亚尔特西利亚(出口)	871.65	7.67
						基维亚尔维(出口)	2,409.08	-14.68
			波铁	1,645.61	-36.25	热列兹诺多罗日内	153.09	-9.10
						马莫诺沃(出口)	1,492.53	-38.14
			蒙铁	1,650.62	16.29	纳乌什基/MHP1	934.82	18.29
						纳乌什基 MHP2	676.78	12.82
						索洛维耶夫斯克(蒙古)	39.02	33.77
			越铁	1.00	1,566.67	纳乌什基(越南)	1.00	1,566.67
			中铁	25,864.08	9.63	纳乌什基(中国)	16,685.42	955.65
						后贝加尔(中国)	7,808.71	-51.27
						格罗杰科沃(中国)	1,369.95	-77.12
			朝铁	44.06	-65.68	哈桑(出口)	44.06	-65.68
			坎达拉克沙港	4,519.97	-12.70			
			摩尔曼斯克港	18,718.35	7.58			
			维堡	998.46	28.63			
			维索茨基港	13,335.85	7.71			
			圣彼得堡	24,495.00	-4.59			
			乌斯港	30,873.02	44.02			
			加里宁格勒	5,760.22	-47.40			
			阿尔汉格尔斯克港	2,856.50	87.02			
			阿兹港	1,997.03	30.90			
			塔甘罗格	1,730.95	-24.30			
			罗斯托夫港	1,881.64	22.28			
			乌什季顿涅茨克港	974.20	10.21			
			耶伊港	1,189.41	-21.02			
			新罗斯克	34,399.35	10.77			
			捷姆柳克贸易港	1,550.58	0.90			
			高加索贸易港	4,230.66	62.51			
			图阿普谢港	12,641.21	21.59			
			马哈奇卡拉	230.42	-56.41			
			阿斯特拉罕	738.30	-21.58			
			奥尔港	972.48	-55.73			
			瓦尼诺港	15,786.77	12.21			
			符拉迪沃斯托克	4,321.52	10.08			
			纳霍德卡港	28,922.57	44.19			
			纳港	23,074.90	32.44			
			Торговый порт П	4,486.89	9.13			
			瑟兹河港	456.77	20.48			
			陶里亚蒂港	243.64	-55.05			
			总计	448,927.92	7.59			

顺号	国 家	铁路	联运运往 铁路、港口	货物交付				
				总计千吨	较2011年±%	经 由 口 岸		
						过境站	交付千吨	较2011年±%
1	2	3	4	5	6	7	8	9
17	罗马尼亚	罗铁 0053	保铁	209.00	-40.46	朱尔朱北	180.00	-42.12
			匈铁	433.00	-49.88	库尔蒂奇	416.00	-18.43
			摩铁	74.00	-6.33	瓦利亚卢伊 米纳伊	13.00	-95.98
			乌(克)铁	100.00	6.38	克里斯捷什季 日日亚	52.00	40.54
			斯铁	168.00	-31.71	纳尔梅乌	5.00	-76.19
			康斯坦察	2,075.00	-48.02	维克沙尼	95.00	30.14
			总计	3,059.00	-45.63	斯塔莫拉 摩拉维	167.00	-31.84
18	斯洛伐克	斯铁 0056	匈铁	5,302.11	4.43	列纳尔托夫策	174.95	19.71
						鲁索夫策	1,851.38	89.21
						斯洛文斯克新区	443.16	-17.12
						科马尔诺	603.47	-50.21
						什图洛沃	823.66	-5.40
						恰尼亚	1,374.11	15.21
						菲利亚科沃	31.38	-77.97
			波铁	1,275.75	-9.17	梅得济拉博尔采	0.41	-87.58
						普拉维奇	792.18	8.46
						斯卡利捷	483.17	-27.98
			乌(克)铁	611.45	-16.69	切尔纳(蒂萨河畔)	390.84	-18.78
						马捷夫采	220.61	-12.71
			捷铁	11,851.75	11.90	恰察	6,823.74	2.64
						卢克利 波德 马基特	1,348.76	-18.71
奥铁	2,726.98	26.52	库蒂	3,667.43	60.56			
			涅姆绍沃	11.82				
			布拉迪斯拉发	776.32	560.92			
总计	21,768.04	9.04	杰温斯卡诺瓦东	1,950.66	-4.28			
19	塔吉克斯坦	塔铁 0066	乌(兹)铁	3,582.90	-23.21	库杜克利	230.10	-22.91
						阿木赞格		
						卡尼巴达姆	2,180.80	-18.30
			总计	3,582.90	-23.21	别科巴德	1,172.00	-27.99
20	土库曼斯坦	土铁 0067	乌(兹)铁	4,044.00	0.00	法拉普	412.00	0.00
						塔西阿塔什	52.00	0.00
						塔里马尔江	90.00	0.00
						克利弗	3,481.00	0.00
						达绍古兹	9.00	0.00
			伊铁	2,322.00	0.00	萨拉赫斯	2,322.00	0.00
			阿(富)铁	601.00	0.00	斯尔赫达巴特	601.00	0.00
土库曼巴希港	862.00	0.00						
总计	7,829.00	0.00						
21	乌兹别克斯坦	乌(兹)铁 0029	阿富汗	3,632.00	28.51	加拉巴(出口)	3,626.40	28.39
						铁尔梅兹港(出口)	5.60	229.41
			哈铁	5,447.40	5.38	卡拉克尔帕基亚	515.30	0.62
						克利斯(出口)	4,882.10	5.85
						锡尔达里因(出口)	50.00	10.86
			吉铁	758.10		库瓦塞(出口)	40.50	3.05
						萨瓦伊(出口)	554.80	30.45
						乌奇库尔干(出口)	11.10	136.17
						哈纳巴德(出口)	151.70	29.77
			塔铁	4,713.20	7.39	别卡巴德(出口)	2,275.00	37.39
						库杜克利(出口)	2,422.10	5.68
						苏瓦诺巴德(出口)	16.10	373.53
			土铁	3,681.60	11.25	博尔迪尔(出口)	256.60	1,374.71
						奈曼库利(出口)	982.90	36.76
			尼桑(出口)	73.00	-21.93			
			皮特尼亚克(出口)	165.10	-12.27			
			霍吉达夫列特	2,201.40	-3.93			
			沙瓦特(出口)	2.60				
总计	18,232.30	11.98						

顺号	国 家	铁路	联运运往 铁路、港口	货 物 交 付						
				总计千吨	较2011年±%	经 由 口 岸				
						过境站	交付千吨	较2011年±%		
1	2	3	4	5	6	7	8	9		
22	乌克兰	乌(克)铁 0022	白铁	5,145.90	-20.20	戈尔诺斯塔耶夫卡	292.70	-43.03		
						霍罗比奇	1,736.30	-19.95		
						别列热斯季	1,242.10	-25.79		
						乌德里茨克	1,587.10	-9.92		
						扎博洛季耶	287.60	-12.92		
			匈铁	3,363.60	-5.20	乔普	65.60	-84.34		
						巴捷沃	3,298.10	5.40		
						莫基列夫 波多里斯	944.70	-21.13		
			摩铁	3,088.00		索基里亚内	121.60	-8.72		
						库丘尔干	2,021.80	16.06		
						莫斯季斯卡	1,975.30	-27.05		
			波铁	12,265.20	-7.77	伊佐夫	9,217.10	-0.62		
						亚戈金	938.30	-4.97		
						拉瓦-鲁斯卡	134.60	-59.08		
						泽尔诺沃	20,715.30	40.86		
			俄铁	40,668.50	15.41	托波利	8,411.00	5.70		
						科扎奇亚 洛普	4,401.70	-18.66		
						克瓦什诺	3,863.20	-10.96		
						红莫基拉	3,277.40	16.06		
			罗铁	2,288.20	7.02	列尼	1,039.20	8.56		
						瓦杜尔西列特	972.10	43.35		
						季亚科沃	276.90	-44.92		
			斯铁	15,007.80	-2.24	乌日戈罗德	7,563.70	0.35		
						乔普	7,444.10	-4.74		
						敖德萨	17,582.70	-5.34		
						伊利伊切夫斯克	8,304.10	1.41		
						尼古拉耶夫	10,152.20	47.16		
						赫尔松	1,393.40	17.68		
						费奥多西亚	806.50	-12.51		
						别尔江斯克	1,601.70	-21.75		
			伊兹梅尔	2,639.30	-47.67					
			马里乌波尔	9,661.60	-6.98					
			十月城	5,722.90	-20.32					
			列尼	615.80	-44.00					
			刻赤	2,688.50	-2.45					
			尤扎	31,511.30	16.62					
			别尔哥罗德	596.00	-18.00					
			总计	175,103.20	2.32					
23	捷克	捷铁 0054	德铁	6,961.00	-13.18	杰钦	6,078.00	-3.15		
			波铁	3,890.00	-24.32	佩特罗维策	1,848.00	-17.57		
			斯(货)铁	9,256.00	-1.47	兰日戈特	4,982.00	-2.18		
			奥(地)铁	5,635.00	-7.27	勃列茨拉夫	3,399.00	-8.56		
			总计	25,742.00	-10.08					
24	爱沙尼亚	爱铁 0026	拉铁	633.10	-51.82	瓦尔加	633.10	-51.82		
			俄铁	1,804.20	19.22	纳尔瓦	1,585.20	23.98		
						佩切雷	219.00	-6.69		
			塔林	188.80	-62.43					
			穆加	5,230.00	24.41					
			帕尔迪斯基	434.00	47.22					
			马尔杜	8,682.00	-47.67					
			瓦伊瓦拉	4,398.00	110.89					
			总计	21,370.10	-19.37					



**Показатели работы по участкам железнодорожных
транспортных коридоров ОСЖД за 2012 год**

**铁组铁路运输走廊各区段
2012年工作指标**

**Kennziffern der Aktivität bei den Sektoren
der OSShD-Eisenbahntransportkorridore für 2012**

**Indices of operational results by sectors of
OSJD railway transport corridors in 2012**



Коридор ОСЖД №1 • 铁组第1走廊 • OSJD Corridor No.1

Проходит по территории 11 стран: Польши, Латвии, Литвы, Эстонии, Беларуси, России, Казахстана, Узбекистана, Китая, Монголии, КНДР. Общая протяжённость с ответвлениями составляет 24790 км.

该走廊经由下列11个国家：波兰、拉脱维亚、立陶宛、爱沙尼亚、白俄罗斯、俄罗斯、哈萨克斯坦、乌兹别克斯坦、中国、蒙古、朝鲜。全长24,790公里。

Passes through the territory of 11 countries: Poland, Latvia, Lithuania, Estonia, Belarus, Russia, Kazakhstan, Uzbekistan, China, Mongolia and DPRK. Overall length together with branches is 24790 km.

Страна Country 国家	Длина участка, км Sector length, km 区段长度, 公里	Грузооборот (эксплуатационные тонно-километры нетто в тыс.) Freight turnover (operational tonno-kms netto in thousand) 货物周转量 (运营净重吨公里, 千)	Густота перевозок тонно-километры (тыс.) на 1 км Density of traffic tonne-kilometers (in thousands) per 1 km 运输密度/公里, 千吨 (吨公里/公里)
Беларусь Belarus 白俄罗斯	856	20 347 200	11 885
Казахстан Kazakhstan 哈萨克斯坦	1 754	28 189 140	8 036
Китай China 中国	3 717	214 319 190	28 830
Латвия Latvia 拉脱维亚	1 017	19 275 386	9 477
Литва Lithuania 立陶宛	316	616 664	976
Монголия Mongolia 蒙古	1 111	9 020	4
Польша Poland 波兰	682	no data available данные отсутствуют 没有数据	no data available данные отсутствуют 没有数据
Россия Russia 俄罗斯	15 181	941 084 199	30 995
Узбекистан Uzbekistan 乌兹别克斯坦	23	249 419	5 422
Эстония Estonia 爱沙尼亚	133	1 161 712	4 367
Всего по коридору Total by corridor 走廊全程	24 790	1 225 251 930	24 713





СХЕМА ЖЕЛЕЗ

SCHEMA DER MAP OF

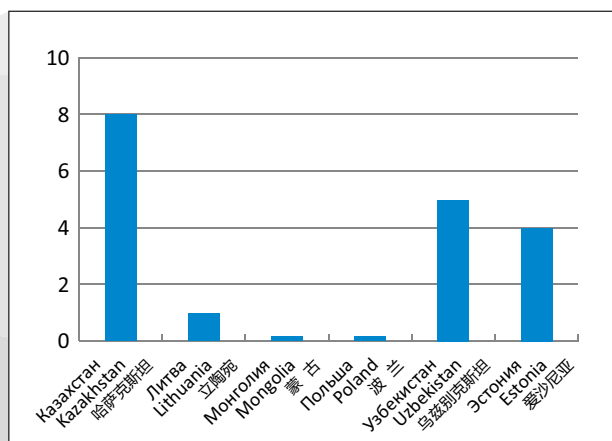
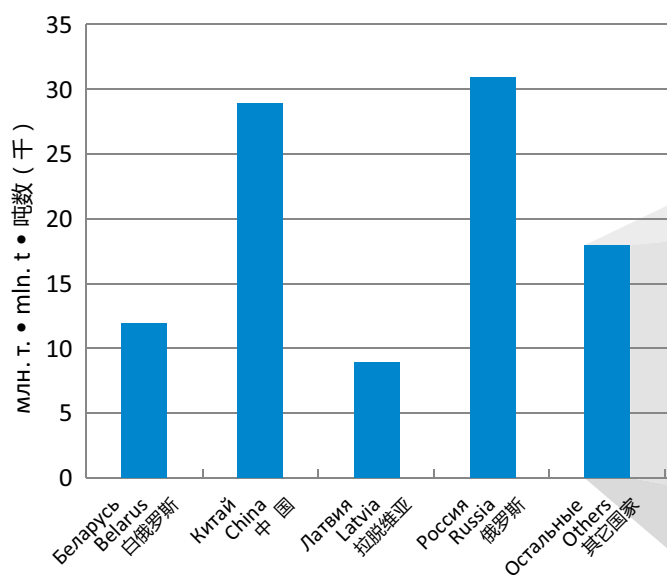

УСЛОВНЫЕ ОБОЗНАЧЕНИЯ • LEGEND

Коридоры ОСЖД / OSJD Corridors

1. Куйовице – Минск – Москва – Омск – Находка / *Kuivovitsa – Minsk – Moscow – Omsk – Nakhodka*
2. Москва – Вурган – Астана – Достык – Ляньюньган / *Moscow – Kurgan – Astana – Dostyk – Lianyungang*
3. Згожеlec – Мостиска – Киев – Москва / *Zgorzelec – Mostiska – Kiev – Moscow*
4. Дечин – Прага – Пржевор – Жилина – Чоп / *Decin – Prague – Prešov – Žilina – Chop*
5. Хель-ешалом – Захонь – Жмеринка – Пенза – Кокчетав – Достык – Ляньюньган / *Heugeshalom – Zahony – Zhmerinka – Penza – Kokchetav – Dostyk – Lianyungang*
6. Дечин – Прага – Братислава – Будапешт – София – Анкара – Тегеран – Салармурат Туркменбашы / *Decin – Prague – Bratislava – Budapest – Sofia – Ankara – Tehran – Salarmurat Turkmenbashi*
7. Гданьск – Люблин – Жмеринка – Одесса / *Gdansk – Lublin – Zhmerinka – Odessa*
8. Фастов – Знаменка – Ляхов – Магат – Новов / *Fastov – Znamenka – Likhov – Makat – Novoy*
9. Клайпеда – Шауляй – Вильнюс – Минск / *Klaipeda – Siauliai – Vilnius – Minsk*
10. (ТРАСЕКА) – Варна/Одесса – Тбилиси – Баку – Туркменбашы – Ташкент – Актогай / (TRASECA) – *Varna/Odessa – Tbilisi – Baku – Turkmenbashi – Tashkent – Aktogai*
11. Бузовская – Москва – Мичуринск – Волгоград – Махачкала – Баку – Оманлы – Астара – Решт – Тегеран – Бендер-Аббас / *Buzovskaya – Moscow – Michurinsk – Volgograd – Makhachkala – Baku – Osmally – Astara – Resht – Tehran – Bander-Abbas*
12. Окница – Унгены – Бухарест – Варна/Димитровград / *Oknitsa – Ungueny – Bucharest – Varna/Dimitrovgrad*
13. Санкт-Петербург/Таллинн – Тара – Рига – Каунас – Варшава / *St. Petersburg/Tallinn – Tara – Riga – Kaunas – Warsaw*

Панъевропейские (критские) коридоры / Pan-European (Cretan) Corridors

- I – Хельсинки – Таллинн – Рига – Каунас – Варшава / *Helsinki – Tallinn – Riga – Kaunas – Warsaw*
- II – Берлин – Варшава – Минск – Москва – Нижний Новгород / *Berlin – Warsaw – Minsk – Moscow – Nizhni Novgorod*
- III – Берлин/Дрезден – Вроцлав – Львов – Киев / *Berlin/Dresden – Wroclaw – Lvov – Kiev*
- IV – Берлин/Нюрнберг – Прага – Братислава – Будапешт – Констанца/Салоники/Стамбул / *Berlin/Nurnberg – Prague – Bratislava – Budapest – Constanta/Saloniki/Istanbul*
- V – Венеция – Триест/Копер – Любляна – Будапешт – Ужгород – Львов / *Venice – Trieste/Koper – Ljubljana – Budapest – Uzhgorod – Lvov*
- VI – Гданьск – Варшава – Катовице – Жилина / *Gdynia – Warsaw – Katowice – Zilina*
- VII – По р. Дунай / Along the Danube
- VIII – Дуррес – Тирана – Скопье – София – Бургас / *Durres – Tirana – Skopje – Sofia – Burgas*
- IX – Хельсинки – Санкт-Петербург/Москва – Киев – Кишинев – Бухарест – Димитровград – Александруполис / *Helsinki – St. Petersburg/Moscow – Kiev – Kishinev – Bucharest – Dimitrovgrad – Alexandroupolis*
- X – Зальцбург – Любляна – Загреб – Белград – Ниш – Скопье – Велес – Салоники / *Salzburg – Ljubljana – Zagreb – Belgrad – Nis – Skopje – Veles – Saloniki*

● ПАРИЖ Столицы / Capitals

○ ЛИОН Города / Cities

— Главные железные дороги / Main railways

ВНЕДОРОЖНЫХ ТРАНСПОРТНЫХ КОРИДОРОВ ОСЖД

铁路组铁路运输走廊示意图

EISENBAHNTRANSPORTKORRIDORE DER OSShD

OSJD RAILWAY TRANSPORT CORRIDORS

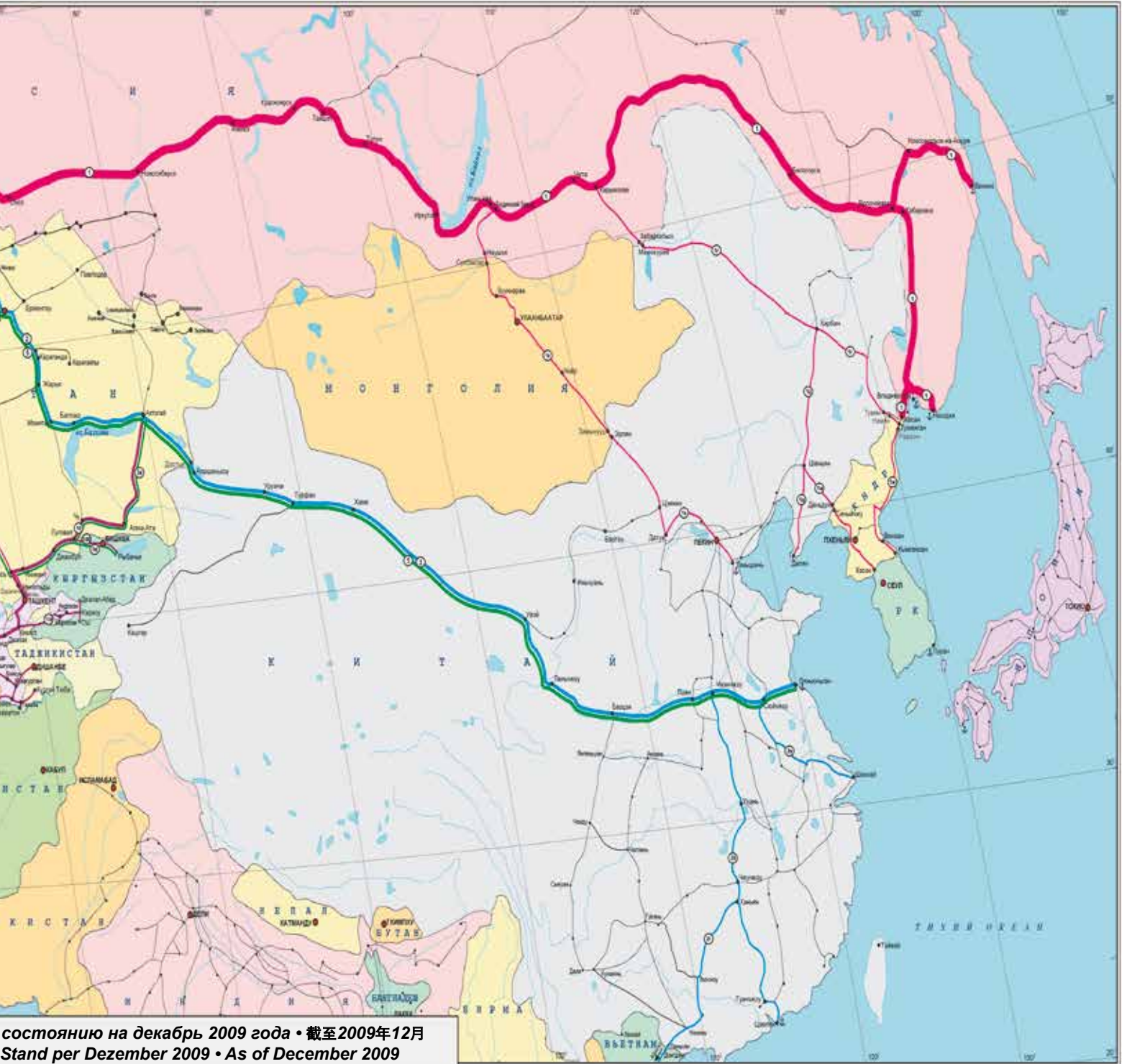

Коридор ОСЖД №2 • 铁组第2走廊 • OSJD Corridor No.2

Проходит по территории 4 стран: России, Казахстана, Китая, Вьетнама. Общая протяжённость с ответвлениями составляет 12946 км.

该走廊经由下列4个国家：俄罗斯、哈萨克斯坦、中国、越南。全长12,946公里。

Passes through the territory of 4 countries: Russia, Kazakhstan, China and Vietnam. Overall length together with branches is 12946 km.

Страна Country 国家	Длина участка, км Sector length, km 区段长度, 公里	Грузооборот (эксплуатационные тонно-километры нетто в тыс.) Freight turnover (operational tonno-kms netto in thousand) 货物周转量 (运营净重吨公里, 千)	Густота перевозок тонно-километры (тыс.) на 1 км Density of traffic tonne-kilometers (in thousands) per 1 km 运输密度/公里, 千吨 (吨公里/公里)
Вьетнам Vietnam 越南	156	516 318	1 655
Казахстан Kazakhstan 哈萨克斯坦	2 566	72 465 351	14 120
Китай China 中国	7 438	451 393 835	30 344
Россия Russia 俄罗斯	2 786	169 921 465	30 496
Всего по коридору Total by corridor 走廊全程	12 946	694 296 969	26 815

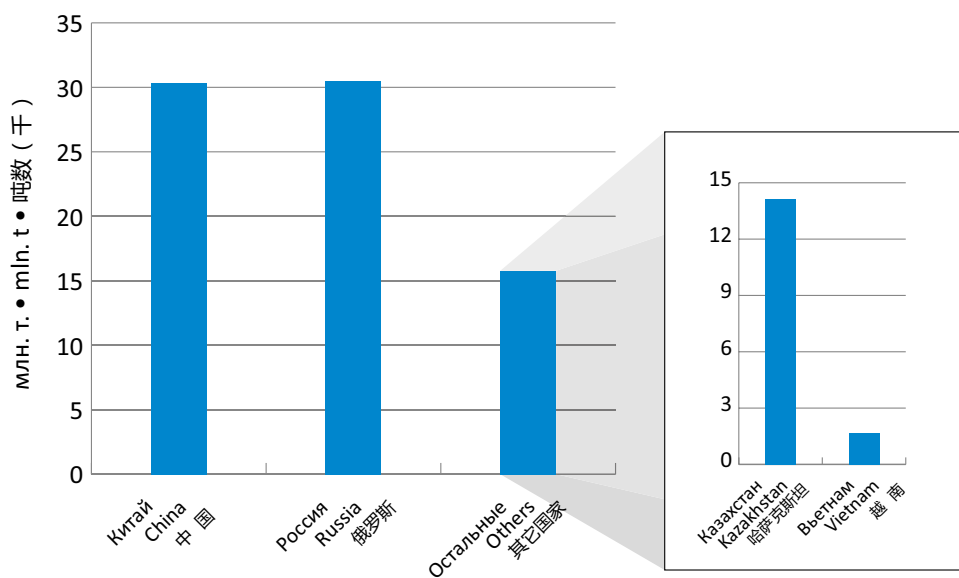

Коридор ОСЖД №3 • 铁组第3走廊 • OSJD Corridor No.3

Проходит по территории 3 стран: Польши, Украины, России. Общая протяжённость с ответвлениями составляет 2227 км.

该走廊经由下列3个国家：波兰、乌克兰、俄罗斯。全长2,227公里。

Passes through the territory of 3 countries: Poland, Ukraine and Russia. Overall length together with branches is 2227 km.

Страна Country 国家	Длина участка, км Sector length, km 区段长度, 公里	Грузооборот (эксплуатационные тонно-километры нетто в тыс.) Freight turnover (operational tonno-kms netto in thousand) 货物周转量 (运营净重吨公里, 千)	Густота перевозок тонно-километры (тыс.) на 1 км Density of traffic tonne-kilometers (in thousands) per 1 km 运输密度/公里, 千吨 (吨公里/公里)
Польша Poland 波兰	679	no data available данные отсутствуют 没有数据	no data available данные отсутствуют 没有数据
Россия Russland 俄罗斯	482	13 713 946	14 226
Украина Ukraine 乌克兰	1 066	26 954 017	12 643
Всего по коридору Total by corridor 走廊全程	2 227	40 667 963	9 131

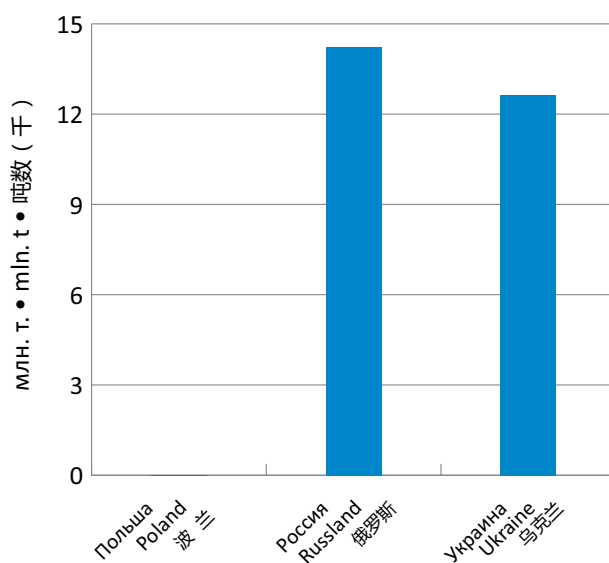

Коридор ОСЖД №4 • 铁组第4走廊 • OSJD Corridor No.4

Проходит по территории 5 стран: Чехии, Словакии, Венгрии, Польши, Украины. Общая протяжённость с ответвлениями составляет 2686 км.

该走廊经由下列5个国家：捷克、斯洛伐克、匈牙利、波兰、乌克兰。全长2,686公里。

Passes through the territory of 5 countries: Czechia, Slovakia, Hungary, Poland and Ukraine. Overall length together with branches is 2686 km.

Страна Country 国家	Длина участка, км Sector length, km 区段长度, 公里	Грузооборот (эксплуатационные тонно-километры нетто в тыс.) Freight turnover (operational tonno-kms netto in thousand) 货物周转量 (运营净重吨公里, 千)	Густота перевозок тонно-километры (тыс.) на 1 км Density of traffic tonne-kilometers (in thousands) per 1 km 运输密度/公里, 千吨 (吨公里/公里)
Венгрия Hungary 匈牙利	65	124 701	959
Польша Poland 波兰	490	no data available данные отсутствуют 没有数据	no data available данные отсутствуют 没有数据
Словакия Slovakia 斯洛伐克	840	5 213 411	3 103
Украина Ukraine 乌克兰	6	44 341	3 695
Чехия Czechia 捷克	1 285	17 539 935	6 825
Всего по коридору Total by corridor 走廊全程	2 686	22 922 388	4 267

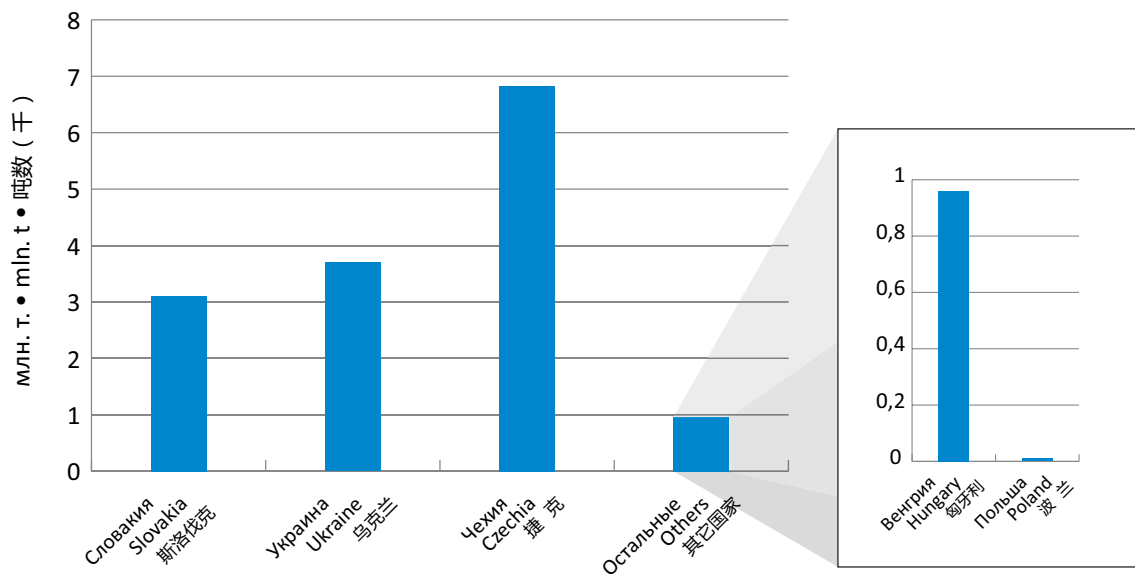

Коридор ОСЖД №5 • 铁组第5走廊 • OSJD Corridor No.5

Проходит по территории 10 стран: Венгрии, Словакии, Украины, России, Казахстана, Грузии, Азербайджана, Молдовы, Китая, Кыргызстана. Общая протяжённость с ответвлениями составляет 21922 км.

该走廊经由下列10个国家：匈牙利、斯洛伐克、乌克兰、俄罗斯、哈萨克斯坦、格鲁吉亚、阿塞拜疆、摩尔多瓦、中国、吉尔吉斯斯坦。全长21,922公里。

Passes through the territory of 10 countries: Hungary, Slovakia, Ukraine, Russia, Kazakhstan, Georgia, Azerbaijan, Moldova, China and Kyrgyzstan. Overall length together with branches is 21922 km.

Страна Country 国家	Длина участка, км Sector length, km 区段长度, 公里	Грузооборот (эксплуатационные тонно-километры нетто в тыс.) Freight turnover (operational tonno-kms netto in thousand) 货物周转量 (运营净重吨公里, 千)	Густота перевозок тонно-километры (тыс.) на 1 км Density of traffic tonne-kilometers (in thousands) per 1 km 运输密度/公里, 千吨 (吨公里/公里)
Азербайджан Azerbaijan 阿塞拜疆	680	8 069 135	5 933
Венгрия Hungary 匈牙利	1 695	4 364 780	1 288
Грузия Georgia 格鲁吉亚	447	5 483 465	6 134
Казахстан Kazakhstan 哈萨克斯坦	5 441	105 421 655	9 688
Китай China 中国	4 156	305 062 598	36 701
Кыргызстан Kyrgyzstan 吉尔吉斯斯坦	324	917 402	1 416
Молдова Moldova 摩尔多瓦	209	178 902	428
Россия Russland 俄罗斯	5 299	269 597 811	25 439
Словакия Slovakia 斯洛伐克	547	4 325 953	3 954
Украина Ukraine 乌克兰	3 124	100 182 316	16 034
Всего по коридору Total by corridor 走廊全程	21 922	803 604 017	18 329

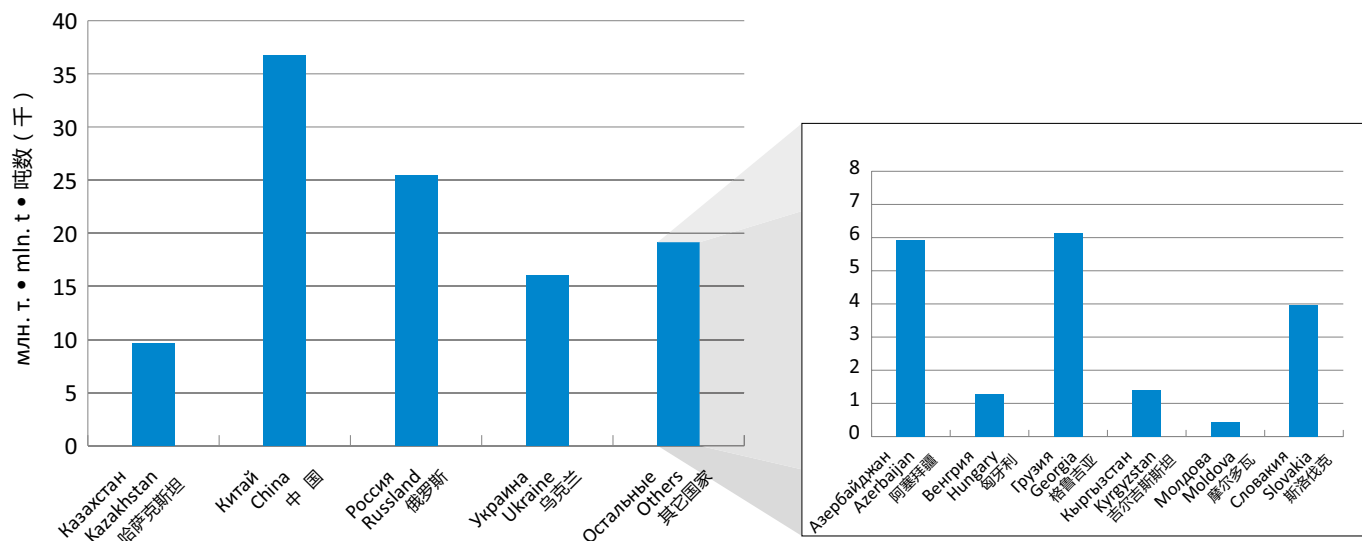

Коридор ОСЖД №6 • 铁组第6走廊 • OSJD Corridor No.6

Проходит по территории 10 стран: Чехии, Словакии, Венгрии, Румынии, Сербии, Болгарии, Греции, Турции, Ирана, Туркменистана. Общая протяжённость с ответвлениями составляет 10054 км.

该走廊经由下列10个国家: 捷克、斯洛伐克、匈牙利、罗马尼亚、塞尔维亚、保加利亚、希腊、土耳其、伊朗、土库曼斯坦。全长10,054公里。

Passes through the territory of 10 countries: Czechia, Slovakia, Hungary, Romania, Serbia, Bulgaria, Greece, Turkey, Iran and Turkmenistan. Overall length together with branches is 10054 km.

Страна Country 国家	Длина участка, км Sector length, km 区段长度, 公里	Грузооборот (эксплуатационные тонно-километры нетто в тыс.) Freight turnover (operational tonno-kms netto in thousand) 货物周转量 (运营净重吨公里, 千)	Густота перевозок тонно-километры (тыс.) на 1 км Density of traffic tonne-kilometers (in thousands) per 1 km 运输密度/公里, 千吨 (吨公里/公里)
Болгария Bulgaria 保加利亚	1 402	1 354 096	483
Венгрия Hungary 匈牙利	722	3 857 240	2 671
Иран Iran 伊朗	5 781	4 010 726	347
Румыния Romania 罗马尼亚	1 349	2 613 180	969
Словакия Slovakia 斯洛伐克	220	512 103	1 164
Туркменистан Turkmenistan 土库曼斯坦	128	no data available данные отсутствуют 没有数据	no data available данные отсутствуют 没有数据
Чехия Czechia 捷克	452	8 206 142	9 078
Всего по коридору Total by corridor 走廊全程	10 054	20 553 487	1 022

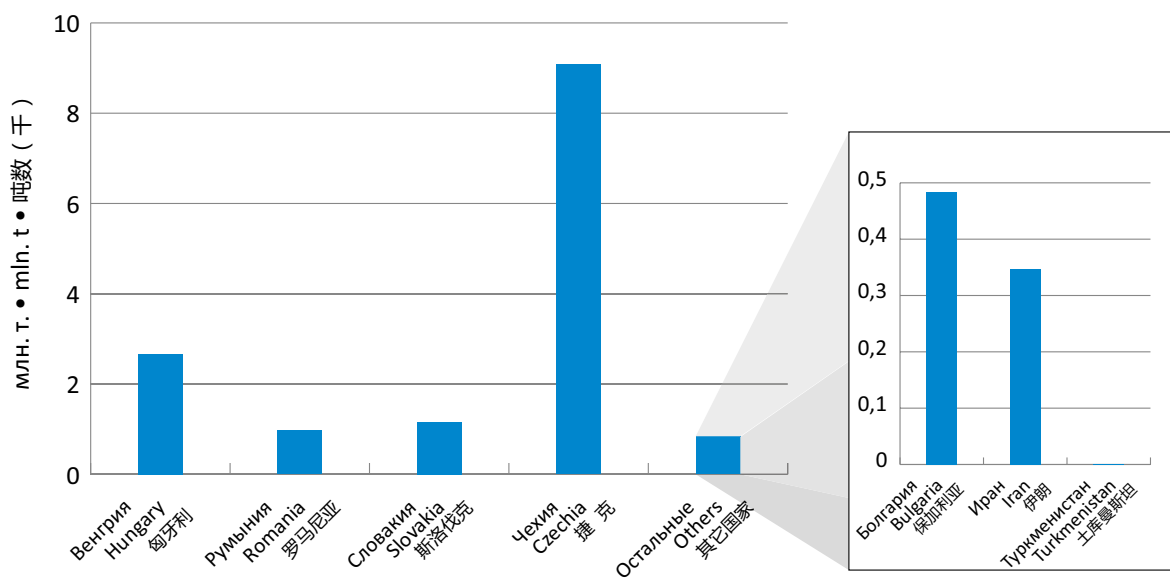

Коридор ОСЖД №7 • 铁组第7走廊 • OSJD Corridor No.7

Проходит по территории 2 стран: Польши, Украины. Общая протяжённость с ответвлениями составляет 1551 км.

该走廊经由2个国家：波兰、乌克兰。全长1,551公里。

Passes through the territory of 2 countries: Poland and Ukraine. Overall length together with branches is 1551 km.

Страна Country 国家	Длина участка, км Sector length, km 区段长度, 公里	Грузооборот (эксплуатационные тонно-километры нетто в тыс.) Freight turnover (operational tonno-kms netto in thousand) 货物周转量 (运营净重吨公里, 千)	Густота перевозок тонно-километры (тыс.) на 1 км Density of traffic tonne-kilometers (in thousands) per 1 km 运输密度/公里, 千吨 (吨公里/公里)
Польша Poland 波兰	612	no data available данные отсутствуют 没有数据	no data available данные отсутствуют 没有数据
Украина Ukraine 乌克兰	939	21 770 137	11 592
Всего по коридору Total by corridor 走廊全程	1 551	21 770 137	7 018

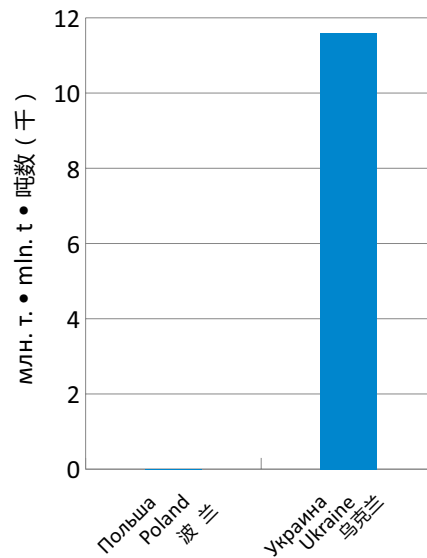

Коридор ОСЖД №8 • 铁组第8走廊 • OSJD Corridor No.8

Проходит по территории 5 стран: Украины, России, Казахстана, Узбекистана, Туркменистана. Общая протяжённость с ответвлениями составляет 5402 км.

该走廊经由下列5个国家: 乌克兰、俄罗斯、哈萨克斯坦、乌兹别克斯坦、土库曼斯坦。全长5,402公里。

Passes through the territory of 5 countries: Ukraine, Russia, Kazakhstan, Uzbekistan and Turkmenistan. Overall length together with branches is 5402 km.

Страна Country 国家	Длина участка, км Sector length, km 区段长度, 公里	Грузооборот (эксплуатационные тонно-километры нетто в тыс.) Freight turnover (operational tonno-kms netto in thousand) 货物周转量 (运营净重吨公里, 千)	Густота перевозок тонно-километры (тыс.) на 1 км Density of traffic tonne-kilometers (in thousands) per 1 km 运输密度/公里, 千吨 (吨公里/公里)
Казахстан Kazakhstan 哈萨克斯坦	1 353	24 665 066	9 115
Россия Rusland 俄罗斯	1 199	30 216 707	12 601
Туркменистан Turkmenistan 土库曼斯坦	596	no data available данные отсутствуют 没有数据	no data available данные отсутствуют 没有数据
Узбекистан Uzbekistan 乌兹别克斯坦	1 290	5 921 540	2 295
Украина Ukraine 乌克兰	964	52 983 292	27 481
Всего по коридору Total by corridor 走廊全程	5 402	113 786 605	10 532

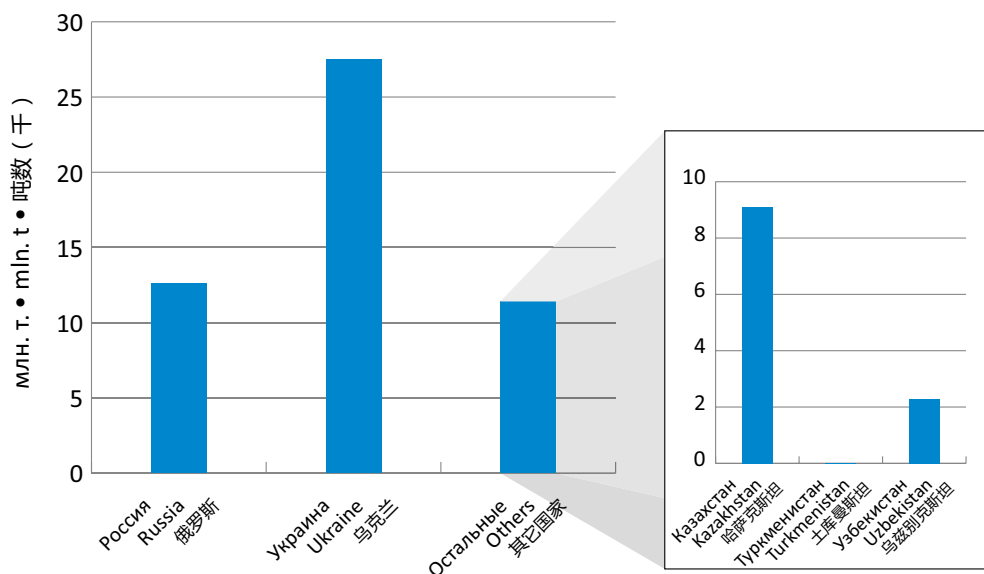

Коридор ОСЖД №9 • 铁组第9走廊 • OSJD Corridor No.9

Проходит по территории 3 стран: Литвы, Беларуси и России. Общая протяжённость с ответвлениями составляет 863 км.

该走廊经由下列3个国家: 立陶宛、白俄罗斯、俄罗斯。全长863公里。

Passes through the territory of 3 countries: Lithuania, Belarus and Russia. Overall length together with branches is 863 km.

Страна Country 国家	Длина участка, км Sector length, km 区段长度, 公里	Грузооборот (эксплуатационные тонно-километры нетто в тыс.) Freight turnover (operational tonno-kms netto in thousand) 货物周转量 (运营净重吨公里, 千)	Густота перевозок тонно-километры (тыс.) на 1 км Density of traffic tonne-kilometers (in thousands) per 1 km 运输密度/公里, 千吨 (吨公里/公里)
Беларусь Belarus 白俄罗斯	164	4 473 092	13 637
Литва Lithuania 立陶宛	548	12 129 397	11 067
Россия Russland 俄罗斯	151	2 060 457	6 823
Всего по коридору Total by corridor 走廊全程	863	18 662 946	10 813

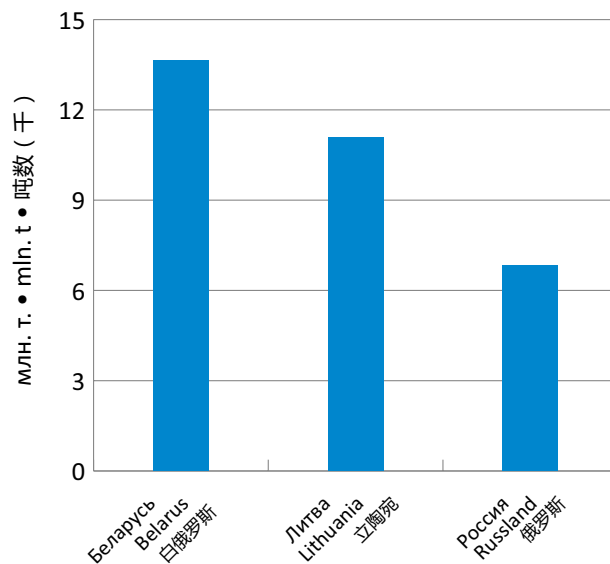

Коридор ОСЖД №10 • 铁组第10走廊 • OSJD Corridor No.10

Проходит по территории 8 стран: Украины, Болгарии, Румынии, Грузии, Азербайджана, Узбекистана, Туркменистана, Кыргызстана, Казахстана, Таджикистана. Общая протяжённость с ответвлениями составляет 11482 км.

该走廊经由下列8个国家: 乌克兰、格鲁吉亚、阿塞拜疆、乌兹别克斯坦、土库曼斯坦、吉尔吉斯斯坦、哈萨克斯坦、塔吉克斯坦。全长11,482公里。

Passes through the territory of 8 countries: Ukraine, Bulgaria, Romania, Georgia, Azerbaijan, Uzbekistan, Turkmenistan, Kyrgyzstan, Kazakhstan and Tajikistan. Overall length together with branches is 11482 km.

Страна Country 国家	Длина участка, км Sector length, km 区段长度, 公里	Грузооборот (эксплуатационные тонно-километры нетто в тыс.) Freight turnover (operational tonno-kms netto in thousand) 货物周转量 (运营净重吨公里, 千)	Густота перевозок тонно-километры (тыс.) на 1 км Density of traffic tonne-kilometers (in thousands) per 1 km 运输密度/公里, 千吨 (吨公里/公里)
Азербайджан Azerbaijan 阿塞拜疆	501	6 980 484	6 967
Грузия Georgia 格鲁吉亚	447	5 483 465	6 134
Казахстан Kazakhstan 哈萨克斯坦	5 945	105 341 880	8 860
Кыргызстан Kyrgyzstan 吉尔吉斯斯坦	324	917 402	1 416
Таджикистан Tajikistan 塔吉克斯坦	630	552 995	439
Туркменистан Turkmenistan 土库曼斯坦	1 715	no data available данные отсутствуют 没有数据	no data available данные отсутствуют 没有数据
Узбекистан Uzbekistan 乌兹别克斯坦	1 911	12 842 102	3 360
Украина Ukraine 乌克兰	9	17 900	994
Всего по коридору Total by corridor 走廊全程	11 482	132 136 228	5 754

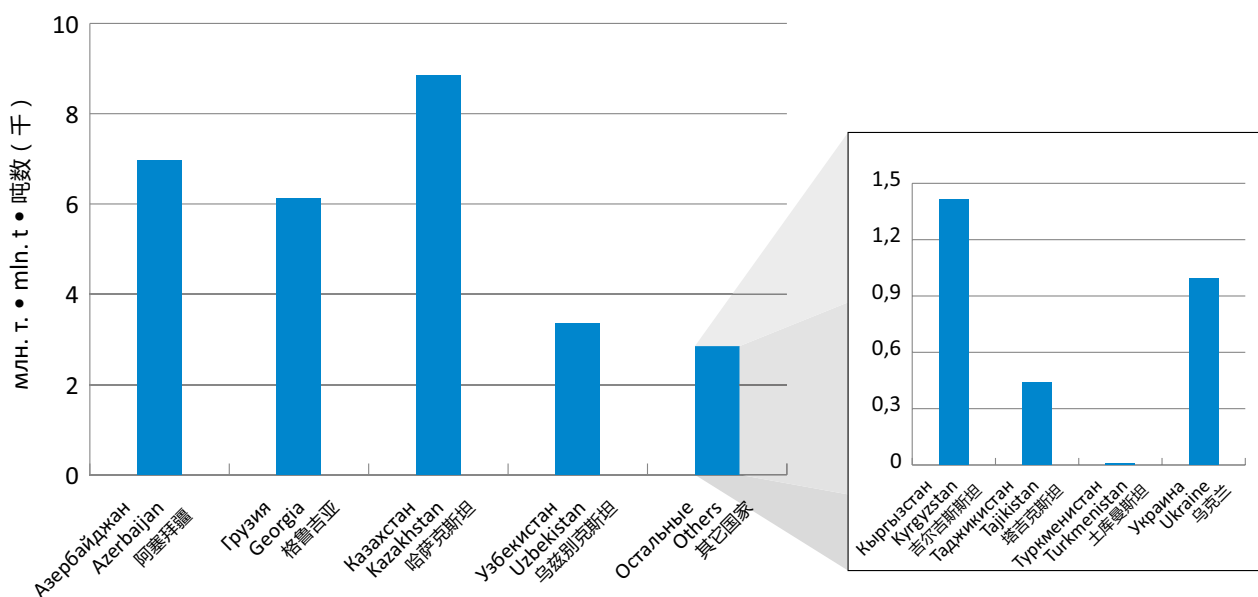

Коридор ОСЖД №11 • 铁组第11走廊 • OSJD Corridor No.11

Проходит по территории 3 стран: России, Азербайджана, Ирана. Общая протяжённость с ответвлениями составляет 7690 км.

该走廊经由下列3个国家：俄罗斯、阿塞拜疆、伊朗。全长7,690公里。

Passes through the territory of 3 countries: Russia, Azerbaijan and Iran. Overall length together with branches is 7690 km.

Страна Country 国家	Длина участка, км Sector length, km 区段长度, 公里	Грузооборот (эксплуатационные тонно-километры нетто в тыс.) Freight turnover (operational tonno-kms netto in thousand) 货物周转量 (运营净重吨公里, 千)	Густота перевозок тонно-километры (тыс.) на 1 км Density of traffic tonne-kilometers (in thousands) per 1 km 运输密度/公里, 千吨 (吨公里/公里)
Азербайджан Azerbaijan 阿塞拜疆	504	2 264 681	2 247
Иран Iran 伊朗	1 464	7 172 395	2 450
Россия Russland 俄罗斯	5 722	137 083 824	11 979
Всего по коридору Total by corridor 走廊全程	7 690	146 520 900	9 527

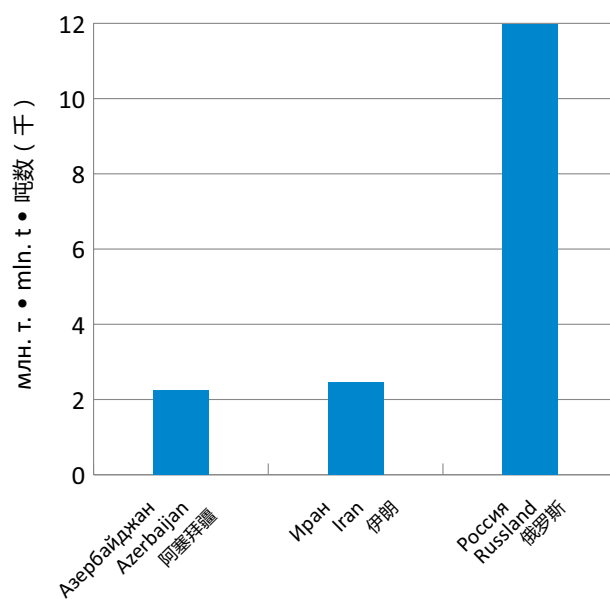

Коридор ОСЖД №12 • 铁组第12走廊 • OSJD Corridor No.12

Проходит по территории 3 стран: Молдовы, Румынии, Болгарии. Общая протяжённость с ответвлениями составляет 1301 км.

该走廊经由下列3个国家：摩尔多瓦、罗马尼亚、保加利亚。全长1,301公里。

Passes through the territory of 3 countries: Moldova, Romania and Bulgaria. Overall length together with branches is 1301 km.

Страна Country 国家	Длина участка, км Sector length, km 区段长度, 公里	Грузооборот (эксплуатационные тонно-километры нетто в тыс.) Freight turnover (operational tonno-kms netto in thousand) 货物周转量 (运营净重吨公里, 千)	Густота перевозок тонно-километры (тыс.) на 1 км Density of traffic tonne-kilometers (in thousands) per 1 km 运输密度/公里, 千吨 (吨公里/公里)
Болгария Bulgaria 保加利亚	548	275 985	252
Молдова Moldova 摩尔多瓦	216	266 969	618
Румыния Romania 罗马尼亚	537	601 784	560
Всего по коридору Total by corridor 走廊全程	1 301	1 144 738	440

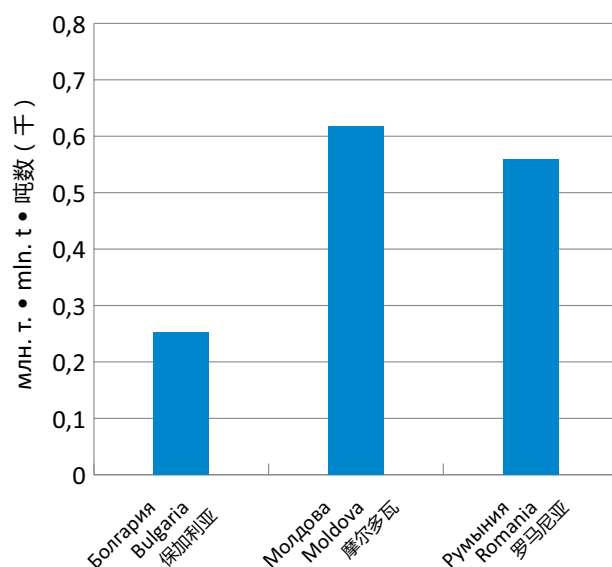

Коридор ОСЖД №13 • 铁组第13走廊 • OSJD Corridor No.13

Проходит по территории 5 стран: России, Эстонии, Латвии, Литвы, Польш. Общая протяжённость с ответвлениями составляет 1360 км.

该走廊经由下列5个国家: 俄罗斯、爱沙尼亚、拉脱维亚、立陶宛、波兰。全长1,360公里。

Passes through the territory of 5 countries: Russia, Estonia, Latvia, Lithuania and Poland. Overall length together with branches is 1360 km.

Страна Country 国家	Длина участка, км Sector length, km 区段长度, 公里	Грузооборот (эксплуатационные тонно-километры нетто в тыс.) Freight turnover (operational tonno-kms netto in thousand) 货物周转量 (运营净重吨公里, 千)	Густота перевозок тонно-километры (тыс.) на 1 км Density of traffic tonne-kilometers (in thousands) per 1 km 运输密度/公里, 千吨 (吨公里/公里)
Латвия Latvia 拉脱维亚	242	901 591	1 863
Литва Lithuania 立陶宛	165	269 841	818
Польша Poland 波兰	355	no data available данные отсутствуют 没有数据	no data available данные отсутствуют 没有数据
Россия Russland 俄罗斯	174	4 415 908	12 689
Эстония Estonia 爱沙尼亚	424	4 079 969	4 811
Всего по коридору Total by corridor 走廊全程	1 360	9 667 309	3 554

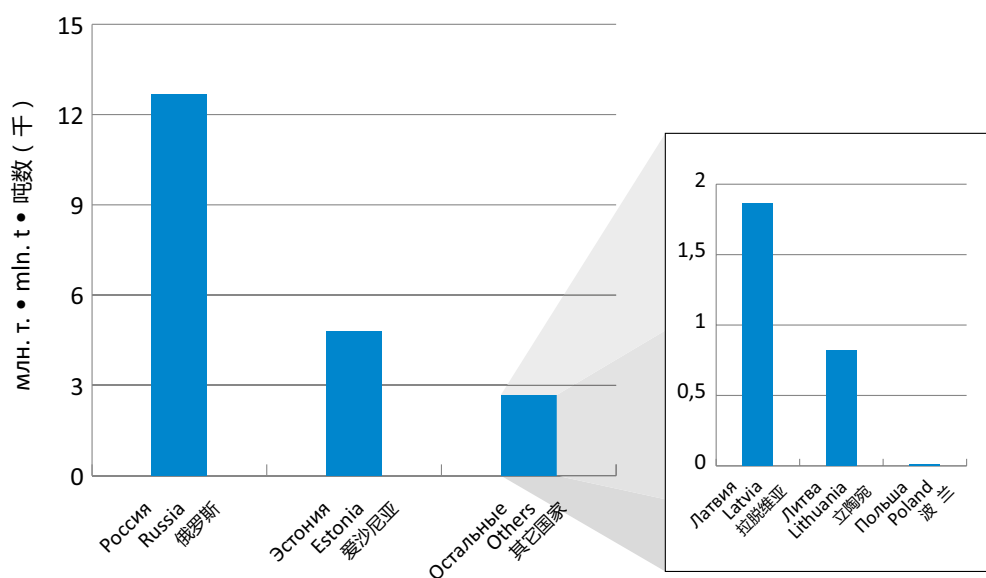

Structure of Organization for Co-Operation between Railways (OSJD)

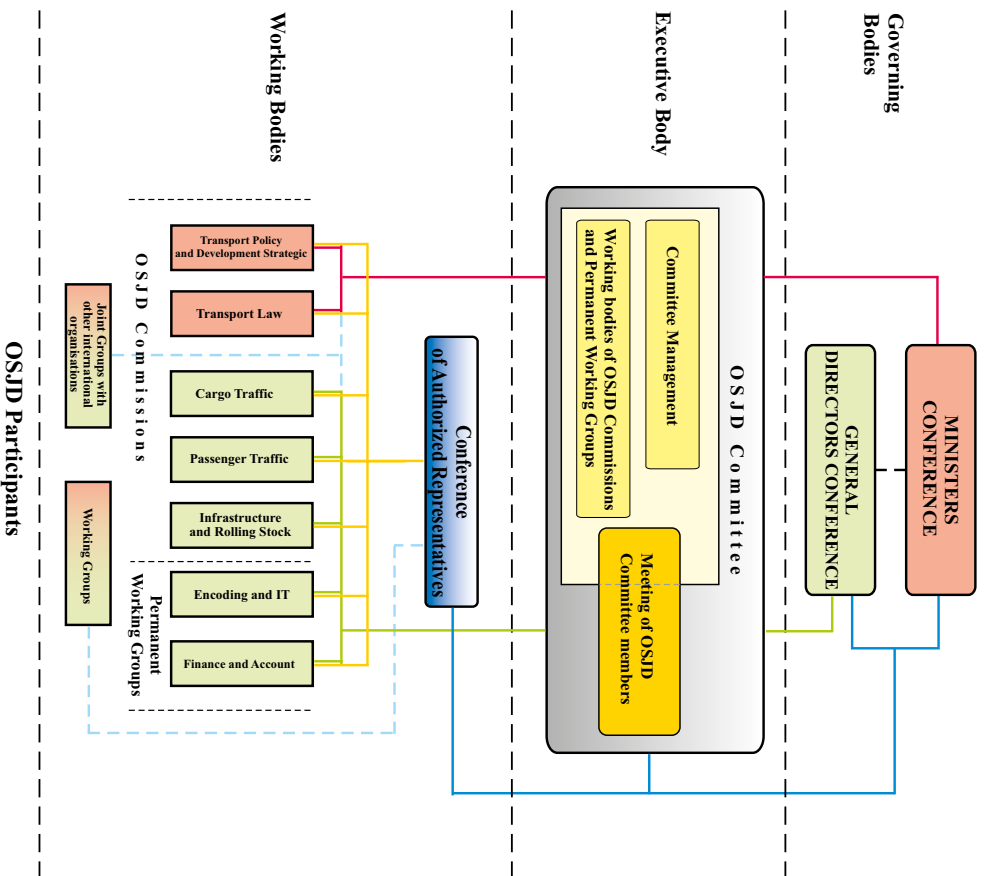

Structure of Organisation für die Zusammenarbeit der Eisenbahnen (OSShD)

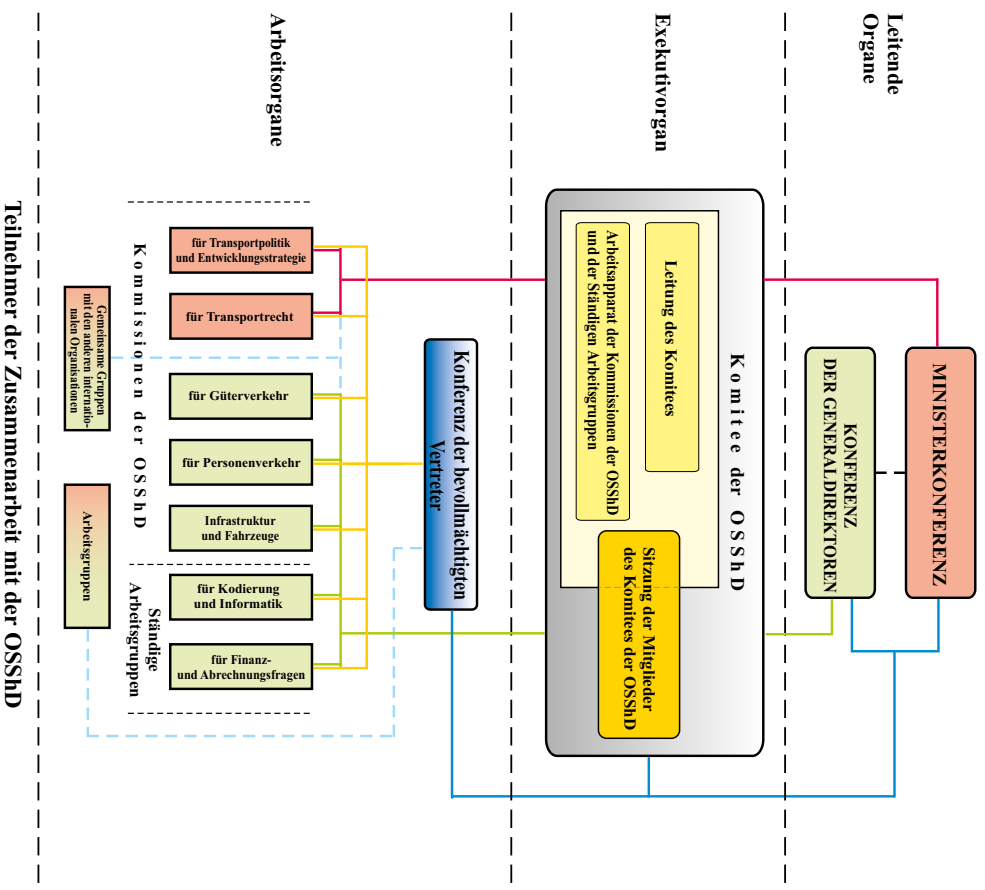

Inhaltsverzeichnis • Table of Contents

Schienenverkehr der OSJD-Mitgliedsländer im Jahre 2012	28
Railway transport of the OSJD member countries in 2012.....	28
Eisenbahnen der OSJD-Mitgliedsländer • Railways of OSJD member countries.....	29
Beobachter • Observers	29
Hauptkennziffern der Eisenbahnen der OSJD-Mitgliedsländer für 2012	30
Main indices of Railways of the OSJD member countries in 2012.....	30
Hauptkennziffern der OSJD-Mitgliedsländer für 2012	32
Main indices of the OSJD member countries in 2012	32
Güterbeförderung im internationalen Eisenbahnverkehr für 2012	34
International Railway Freight Traffic in 2012	34



Совещание Комиссии ОСЖД по транспортной политике и стратегии развития (15-18.10.2013, Комитет ОСЖД)
 铁组运输政策和发展战略专门委员会例会（2013年10月15-18日，铁组委员会）
 Meeting of the OSJD Commission on transport policy and development strategy (15-18.10.2013, OSJD Committee)
 Beratung der OSJD-Kommission für Transportpolitik und Entwicklungsstrategie (15.-18.10.2013, Komitee der OSJD)



Совещание ВРГ по вопросам статистики (26-28.03.2013, Комитет ОСЖД)
 铁组统计问题临时工作组会议（2013年3月26-28日，铁组委员会）
 Meeting of the AWG on statistical issues (26-28.03.2013, OSJD Committee)
 Beratung der ZAG zu den statistischen Fragen (26.-28.03.2013, Komitee der OSJD)

Schienenverkehr der OSShD-Mitgliedsländer im Jahre 2012

Insgesamt reduziert 2012 das Zuwachstempo der Güterbeförderungen im Vergleich zum Jahr 2011. Die Anzahl der beförderten Güter verkleinerte sich um 4,99%, und das gesamte Güterbeförderungsvolumen erhöhte sich um 1,69%. Die Menge der beförderten Güter betrug 5,9 Mrd. Tonnen.

In 2012 wurden 3,903 Milliarde Fahrgäste, d.h. um 0,86% mehr als in 2011 befördert. Die Menge in Personen-Kilometer verminderte sich um 0,66%.

2012 vergrößerte sich die Betriebslänge um 755 km und betrug 280.742 km. Die Länge der elektrifizierten Strecken stieg um 289 km und erreichte damit 123.042 km.

Die Gesamtzahl der Diesel- und Elektrolokomotiven belief sich auf 56.511 Fahrzeuge.

Ende 2012 betrug der Personenwagenpark 77889 Fahrzeuge.

Ende 2012 betrug die Gesamtzahl der Güterwagen 2.480.713 Fahrzeuge.

Die Anzahl der Beschäftigten verringerte sich um 8,12% und betrug 3.290.928 Personen.

Railway transport of OSJD member countries in 2012

In 2012, as a whole, the rates of freight transportation growth has slowed down as compared to 2011. The volume of the transported goods decreased by 4.99%, and total goods turnover increased by 1.69%. The total volume of transported goods reached 5.9 bln tons.

In 2012 more than 3.903 billion passengers were transported which is by 0.86% more, than in 2011. The rates in passenger-km have declined by 0.66%.

Operational length of railway lines increased by 755 km in 2012 and made 280,742 km, and the electrified lines extended by 289 km - their total length reached 123,042 km.

The total number of diesel and electrical locomotives achieved 56.511 units, and the passenger coaches' fleet - 77,889 units.

The fleet of freight wagons reached 2,480,713 units by the end of 2012.

The personnel quantity decreased by 8.12% totaling 3,290,928 people.



Торжественная церемония пропуска первого поезда по реконструированной железной дороге с совмещённой колеей
Хасан (Россия) – Раджин (КНДР) (22.09.2013)

哈桑（俄罗斯）至罗津（朝鲜）套轨铁路改造后第一列列车开通仪式（2013年9月22日）

Solemn ceremony devoted to the first run of container train through the reconstructed railway line between Hasan (Russia) and Rajin (PDRK) (22.09.2013)

Der festliche Akt der Durchfahrt des ersten Zuges auf der rekonstruierten Eisenbahnstrecke mit der vereinten Spur zwischen
Hasan (Russland) und Radshin (KVDR) (22.09.2013)

Eisenbahnen der OSShD-Mitgliedsländer • Railways of the OSJD member countries

1.	AZD	0057	Aserbaidshaische Eisenbahnen GAG CJSC "Azerbaijani Railways"
2.	BC	0021	Weißrussische Eisenbahn Byelorussian Railway
3.	BDZ	0052	Holding „Bulgarische Staatsbahnen“ Holding „Bulgarian State Railways“
4.	MAV	0055	Ungarische Staatsbahnen GAG CJSC "Hungarian State Railways"
5.	VZD	0032	Staatliche Gesellschaft "Vietnamesische Eisenbahn" Vietnamese Railway State Company
6.	GR	0096	Georgische Eisenbahn AG JSC Georgian Railway
7.	RAI	0028	Eisenbahn der Islamischen Republik Iran Railway of the Islamic Republic of Iran
8.	KZH	0027	Nationalgesellschaft „Kasachische Eisenbahn“ AG JSC "Kazakhstan Temir Zholy National Enterprise" (Railway of Kazakhstan)
9.	KZD	0033	Chinesische Eisenbahnen Chinese Railways
10.	ZC	0030	Eisenbahnen der KDVR Railways of the Democratic People's Republic of Korea
11.	KRG	0059	SU Nationalgesellschaft „Kirgisische Eisenbahn“ "Kyrgyz Temir Zholy National Enterprise" State Company (Kyrgyz Railway)
12.	LDZ	0025	"Lettische Eisenbahn" AG State JSC Latvian Railway
13.	LG	0024	"Litauische Eisenbahnen" AG JSC Lithuanian Railways
14.	CFM	0023	SU "Eisenbahn Moldovas" State Enterprise "Railway of Moldova"
15.	UBZD	0031	"Ulan-Bator Eisenbahn" AG JSC "Ulan-Bator Railway"
16.	PKP	0051	"Polnische Staatsbahnen" AG JSC "Polish State Railways"
17.	RZD	0020	Russische Eisenbahnen AG JSC "Russian Railways"
18.	CFR	0053	Nationale Eisenbahngesellschaft Rumäniens "National Railway Company" of Romania
19.	ZSR	0056	Eisenbahnen der Slowakischen Republik Railways of Slovak Republic
20.	TDZ	0066	Staatliches unitarisches Unternehmen „Tadschikische Eisenbahn“ State Unitary Enterprise "Tajik Railway"
21.	TRK	0067	Staatliche Eisenbahn Turkmenistans State Railways of Turkmenistan
22.	UTI	0029	Staatliche Eisenbahn Aktiengesellschaft "Usbekische Eisenbahnen" (O'zbekiston temir yo'llari) State Railway JSC "Uzbek Railways" (O'zbekiston temir yo'llari)
23.	UZ	0022	Ukrzalisnyzja (Staatliche Verwaltung für Eisenbahntransport der Ukraine) Ukrzaliznytsia (State Administration for Railway Transport of Ukraine)
24.	CD	0054	Tschechische Eisenbahnen AG JSC "Czech Railways"
25.	EVR	0026	Estnische Eisenbahn AG JSC Estonian Railway

Beobachter • Observers

1.	DB AG	0080	Deutsche Bahn AG JSC German Railway
2.	OSE	0073	Organisation der Griechischen Eisenbahnen Organisation of Greek Railways
3.	SNCF	0087	Nationalgesellschaft der Französischen Eisenbahnen National Society of French Railways
4.	VR	0010	Finnische Eisenbahnen Finnish Railways
5.	ZS	0072	„Eisenbahnen Serbiens“ AG JSC "Serbian Railways"
6.	GySEV	0043	Raab - Oedenburg - Ebenfurter Eisenbahn GAG CJSC Győr - Sopron - Ebenfurt Railway Co.
7.	FPC	0020	"Federal Passenger Company" AG JSC Federal Passenger Company

Hauptkennziffern der Eisenbahnen der OSShD-Mitgliedsländer für 2012 Main indices of railways of the OSJD member countries in 2012

Nr. No	Land Country	Bahn Railway	Kennziffern • Indices											
			Gesamtfläche des Landes in Tausend km ² Total area of the country in thousands km ²	Bevölkerungszahl, Mill. Size of the population in millions	Betriebslänge in km Length of lines in km		Triebfahrzeuge Tractive stock					Personenwagen Passenger transport stock	Triebwagen und Triebwagenanhänger Railcars and railcar trailers	Güterwagen Freight transport stock
					Summe Total	darunter elektrifiziert including electrified	Dampf-lokomotiven Steam locomotives	Diesel-lokomotiven Diesel locomotives	Elektro-lokomotiven Electric locomotives	Diesel-trieb-wagen-züge Diesel railcar trains	Elektro-trieb-wagen-züge Electric railcar trains			
11/12	11/10	21/4	21/5	21/7	21/10	21/13	22/4	22/5	23/16+19					
1	Aserbaidshon Azerbaijan	AZD 0057	86,60	9,40	2 068,10 -11,20	1 229,50 -11,90	4	202	131	1	23	669	23	21 064
2	Weißrussland Belarus	BC 0021	207,60	9,50	5 462,00 -20,00	899,00	...	763	69	449	280	1 659	1 348	31 429
3	Bulgarien Bulgaria	BDZ 0052	111,00	7,40	4 070,00 -2,00	2 862,00	5	196	209	26	55	741	0	10 038
4	Ungarn Hungary	MAV 0055	93,00	10,00	7 385,80 0,10	2 697,20 18,50	24	459	484	398	304	2 066	711	10 787
5	Vietnam Vietnam	VZD 0032	331,70	88,80	2 347,00	0,00	0	307	0	0	0	944	72	5 096
6	Georgien Georgia	GR 0028	69,70	4,50	1 453,40 191,20	0,00	-	66	115	0	0	81	0	12 763
7	Iran Iran	RAI 0096	1 648,00	71,00	6 073,00	224,00 76,00	0	0	0	0	0	1 605	56	0
8	Kasachstan Kazakhstan	KZH 0027	2 717,00	16,70	14 758,90 439,50	4 170,60	21	1 347	552	4	68	2 255	144	127 588
9	China China	KZD 0033	9 600,00	1 354,00	66 299,00 258,00	35 487,00 1 157,00	0	9 578	10 047	0	825	47 198	8 566	664 333
10	KVDR DPRK	ZC 0030	122,70	48,80	4 400,00	0,00								
11	Kirgisien Kyrgyzstan	KRG 0059	198,50	5,60	417,20		2	51				431	-	1 703
12	Lettland Latvia	LDZ 0025	64,60	2,00	1 859,20 -5,50	249,80 -7,60	1	202	-	-	-	0	0	10 177
13	Litauen Lithuania	LG 0024	65,30	3,00	1 767,00	122,00	4	249	-	47	25	108	154	13 313
14	Moldova Moldova	CFM 0023	34,00	3,60	1 156,90	0,00	0	142	0	28	0	370	91	7 677
15	Mongolei Mongolia	UBZD 0031	1 531,00	2,80	1 810,00	0,00	0	153	0	0	0	284	1	6 369
16	Polen Poland	PKP 0051	312,70	76,70	19 617,00 -108,00	11 860,00 43,00	20	1 244	1 271	114	871	3 070	2 917	67 116
17	Russland Russia	RZD 0020	17 075,40	143,00	85 248,00 82,00	43 306,00 108,00	...	9 458	9 886	299	5 560	2 230	0	1 158 560
18	Rumänien Romania	CFR 0053	237,50	22,80	10 777,00	4 032,00	0	994	678	278	34	2 511	0	41 175
19	Slowakei Slovakia	ZSR 0056	49,00	5,40	3 631,40 37,70	1 586,20 8,00	0	460	486	180	57	1 040	476	19 824
20	Tadschikistan Tajikistan	TDZ 0066	143,10	7,90	607,60 -13,10	0,00	-	56	0	0	0	427	9	2 379
21	Turkmenistan Turkmenistan	TRK 0067	488,10	5,20	3 115,00	0,00	0	370	0	0	0	549	0	14 125
22	Usbekistan Uzbekistan	UTI 0029	447,20	28,50	4 191,80 -66,60	702,00 -25,40	0	227	70	0	17	739	0	22 889
23	Ukraine Ukraine	UZ 0022	603,70	45,60	21 640,40 -25,00	10 266,10 176,80	37	2 425	1 824	316	1 491	6 767	0	187 189
24	Tschechei Czechia	CD 0054	78,90	10,50	9 570,00 -2,20	3 217,00 9,20	24	817	841	706	162	2 101	2 318	27 314
25	Estland Estonia	EVR 0026	45,20	1,30	1 016,00	132,00	0	83	0	38	24	44	150	17 805
Summe•Total ± 2011					280 741,70 754,90	123 042,40 289,40	142	29 849	26 663	2 884	9 796	77 889	17 036	2 480 713

Hauptkennziffern der Eisenbahnen der OSShD-Mitgliedsländer für 2012 Main indices of railways of the OSJD member countries in 2012

Nr. No	Land Country	Bahn Railway	Kennziffern • Indices							
			Personal Staff	Bruttotonnenkilometerleistung der Züge in Mill. Tonnenkilometern Gross hauled tonne-kilometres of trains in million tonne-kilometres			Personenverkehr Passenger traffic		Güterverkehr Freight traffic	
				Summe Total	Reisezüge Passenger trains	Güterzüge Freight trains	Summe Personen in Tausend Number of passengers in thousands	Summe Per- sonenkilome- ter in Mill. Number of passenger- kilometres in millions	Summe Ton- nen in Tausend Tonnes carried in thousands	Summe Ton- nenkilome- ter in Mill. Number of tonne- kilometres in millions
31/19	42/19	42/20	42/21	51/3	51/12	61/11	61/18			
1		3	16	17	18	19	20	21	22	23
1	Aserbaidshan Azerbaijan	AZD 0057	23 892,00 -1,72	18 107,40 3,29	1 995,10 -1,88	15 988,80 3,77	2 668,10 -22,68	591,30 -10,41	23 117,20 4,11	8 212,40 4,67
2	Weißrussland Belarus	BC 0021	78 183,00 -0,04	110 875,00 1,07	20 106,00 1,20	89 898,00 0,91	100 487,00 12,96	8 977,00 13,05	153 673,00 0,59	48 351,00 -2,14
3	Bulgarien Bulgaria	BDZ 0052	23 340,00 -12,94	8 968,00 -6,49	4 479,00 4,81	4 470,00 -15,93	26 523,00 -9,50	1 876,00 -9,26	9 770,10 -15,83	2 043,00 -18,19
4	Ungarn Hungary	MAV 0055	39 538,00 -0,37	25 012,50 -1,08	14 880,00 0,26	10 133,00 -2,99	142 510,00 0,12	7 582,40 -0,84	33 535,00 9,52	6 668,00 -3,39
5	Vietnam Vietnam	VZD 0032	29 283,00 0,52	12 760,00 -1,75	5 673,00 -0,68	7 087,00 -2,58	12 217,00 1,96	117 100,00 6,08	6 867,00 -4,60	3 959,00 -3,46
6	Georgien Georgia	GR 0028	6 243,00 -0,22	11 410,00 -6,40	898,60 -7,17	10 808,00 -3,69	3 087,90 -5,24	625,40 -2,49	20 091,40 -0,36	5 989,50 -1,26
7	Iran Iran	RAI 0096	10 746,00	0,00	0,00	0,00	28 560,00 8,90	17 877,00 16,75	33 104,00 0,18	56 203,00
8	Kasachstan Kazakhstan	KZH 0027	78 813,00 0,18	450 850,00 6,80	34 021,00 7,85	412 974,00 6,63	23 464,00 13,53	18 498,00 -2,10	294 716,00 5,41	235 845,00 5,48
9	China China	KZD 0033	2 032 600,00 -0,90	4 658 923,00 -5,68	764 109,00 -10,26	3 894 814,00 -4,72	1 522 160,00 -1,34	795 639,00 -2,46	2 870 100,00 -10,23	2 546 598,00 -1,86
10	KVDR DPRK	ZC 0030					0,00	0,00	0,00	0,00
11	Kirgisien Kyrgyzstan	KRG 0059	5 442,00 -0,37	1 931,70 13,10	174,80 -6,02	1 756,90 15,43	549,20 -7,99	75,80 -8,45	6 912,90 17,59	922,70 15,58
12	Lettland Latvia	LDZ 0025	11 818,00 -6,47	40 744,00 6,48	1 816,00 2,08	38 731,00 5,74	19 757,00 -3,60	725,00 -2,16	60 601,00 2,05	21 913,00 2,69
13	Litauen Lithuania	LG 0024	10 601,00 0,91	27 573,00 -4,90	1 245,00 -4,23	26 247,00 -4,96	4 802,00 3,16	403,00 3,60	49 377,00 -5,64	14 172,00 -6,07
14	Moldova Moldova	CFM 0023	10 780,00 -1,67	3 028,20 -12,97	1 261,30 -0,97	1 731,70 -20,16	4 340,90 -7,86	347,00 -4,41	4 163,80 -8,57	944,60 -19,40
15	Mongolei Mongolia	UBZD 0031	15 143,00 1,54	23 450,00 5,67	2 482,00 3,98	20 969,00 5,88	4 000,00 4,38	1 485,00 6,07	20 445,00 10,83	12 143,00 6,34
16	Polen Poland	PKP 0051	98 112,00 -2,80	93 457,00 -11,08	24 851,00 -0,79	67 961,00 -14,27	172 814,00 -6,31	14 720,00 -6,39	126 781,00 -9,79	32 909,00 -11,52
17	Russland Russia	RZD 0020	316 800,00 -41,73	4 239 140,00 3,58	344 607,00 -2,59	3 841 682,00 4,11	1 058 799,00 6,61	144 612,00 3,41	1 421 127,00 2,85	2 192 789,00 4,07
18	Rumänien Romania	CFR 0053	46 171,00 -0,66	24 106,00 64,04	11 090,00 -12,14	13 012,00 -10,81	48 676,00 -8,94	4 148,00 -13,83	31 305,00 -14,84	5 877,00 -11,81
19	Slowakei Slovakia	ZSR 0056	14 473,80 -62,16	21 257,80 -3,62	6 654,60 0,67	14 603,20 -5,46	44 697,70 -2,63	2 458,90 1,91	40 538,80 1,10	7 496,80 -1,69
20	Tadschikistan Tajikistan	TDZ 0066	6 698,00 -1,79	1 099,10 -20,66	70,20 -25,56	1 028,90 -19,82	553,60 -6,07	24,00 -23,81	8 405,10 -9,20	554,90 -21,06
21	Turkmenistan Turkmenistan	TRK 0067	18 701,00	20 921,00	3 223,00	17 311,00	6 468,00	1 811,00	26 839,00	11 992,00
22	Usbekistan Uzbekistan	UTI 0029	54 173,00 2,33	44 038,00 3,53	5 707,00 9,83	38 105,00 2,86	17 115,70 7,30	3 437,80 13,65	82 388,40 1,82	22 687,10 0,91
23	Ukraine Ukraine	UZ 0022	331 800,00 -2,21	485 496,00 -1,48	83 515,00 -5,63	390 479,00 -0,82	485 298,00 -2,10	49 203,00 -2,70	457 455,00 -2,53	237 722,00 -2,52
24	Tschechei Czechia	CD 0054	24 925,00 -42,76	43 650,00 -3,72	19 587,00 0,43	24 046,00 -6,79	168 787,00 1,83	6 907,00 4,10	73 349,00 -6,85	13 044,00 -5,97
25	Estland Estonia	EVR 0026	2 652,00 3,47	10 483,00 -24,08	699,20 1,48	9 745,00 -25,43	4 426,60 -7,08	236,50 -2,47	26 149,00 -14,35	4 822,60 -20,10
	Summe•Total ± 2011	OSShD	3 290 927,80 -8,12	10 377 280,70 -1,62	1 353 144,80 -7,99	8 953 581,50 -0,79	3 902 761,70 0,86	1 199 360,10 -0,66	5 880 810,70 -4,99	5 493 858,60 1,69

Hauptkennziffern der OSShD-Mitgliedsländer für 2012 Main indices of the OSJD member countries in 2012

Nr No	Land Country	Bahn Railway	Kennziffern • Indices											
			Zuwachs des Brutto- produkts Increase in gross domestic product	Güterverkehr • Freight traffic										
				Beför- derte Tonnen Tonnes carried	davon nach Verkehrsträgern • including diff. modes of transport									
					Eisen- bahn Railway	darunter • including				Stras- senver- kehr Road transp.	Seever- kehr Over- seas traffic	Binnen- wasser- verkehr Inland water trans- port	Pipeline	Luftver- kehr Air trans- port
						Export	Import	im Inland	Transit					
in Mill. in mill.	%	%	%	%	%	%	%	%	%	%	%			
+-% 2011	+-% 2011	+-% 2011	+-% 2011	+-% 2011	+-% 2011	+-% 2011	+-% 2011	+-% 2011	+-% 2011	+-% 2011	+-% 2011	+-% 2011		
1	2	3	4	5	6	7	8	9	10	11	12	13	14	15
1	Aserbaidshan Azerbaijan	AZD 0057	0,00	210,90 3,59	11,00 0,92	17,40 -11,22	29,10 15,48	21,50 9,14	32,00 -9,86	0,00	0,00	0,00	0,00	0,00
2	Weißrussland Belarus	BC 0021	1,50	484,40 2,78	31,70 -2,16	27,80 4,91	12,80 15,32	29,80 1,71	29,60 -10,57	39,10 8,91	-	0,80 -42,86	28,40 -6,27	0,00
3	Bulgarien Bulgaria	BDZ 0052	1,00	107,60 6,22	11,59 -17,04	10,15 -3,97	8,98 6,15	71,80 1,46	9,08 -10,98	60,69 4,46	1,89 -37,21	2,78 -1,07	23,05 4,30	0,01
4	Ungarn Hungary	MAV 0055	-1,70	248,40 -7,49	18,60 5,08	0,00	0,00	0,00	0,00	66,50 -2,21	0,00	3,20 18,52	11,70 0,86	0,00
5	Vietnam Vietnam	VZD 0032	5,03	959,31 7,40	0,72 -11,11	0,19 -87,90	7,08 -3,54	92,78 1,92	0,00	75,29 1,29	6,41 -11,46	17,56 -0,23	...	0,02
6	Georgien Georgia	GR 0028	6,10	20,10	8,50 6,25	16,30 12,41	14,80 -1,33	60,30 -3,52	...	0,00	0,00	0,00	0,00	0,00
7	Iran Iran	RAI 0096	0,00	0,00	0,00	0,00	0,00	0,00	0,00	0,00	0,00	0,00	0,00	0,00
8	Kasachstan Kazakhstan	KZH 0027	0,00	0,00	0,00	0,00	0,00	0,00	0,00	0,00	0,00	0,00	0,00	0,00
9	China China	KZD 0033	7,80	39 301,60 10,40	7,30 -18,89	0,00	0,00	0,00	0,00	81,10 2,40	10,00 -1,96	0,00	1,60	0,01
10	KVDR DPRK	ZC 0030	0,00	0,00	0,00	0,00	0,00	0,00	0,00	0,00	0,00	0,00	0,00	0,00
11	Kirgisien Kyrgyzstan	KRG 0059	-0,90	39,40 4,51	2,80 -82,05					96,50		0,03	0,70	0,00
12	Lettland Latvia	LDZ 0025	5,50	119,52 1,03	50,70 0,80	8,10 -2,41	82,10 0,61	2,30 15,00	7,50 -7,41	44,00 -1,79	0,00	0,00	5,30 8,16	0,01
13	Litauen Lithuania	LG 0024	3,60	120,70 -0,49	40,90 -5,32	10,70 8,08	34,40 -4,97	30,20 5,23	24,70 -1,98	40,10 5,80	5,80 -1,69	0,90	12,30 1,65	0,00
14	Moldova Moldova	CFM 0023	-0,80	46,90 -2,09	8,80 -7,37	19,90 -16,39	36,40 20,93	8,30 -9,78	35,40 -4,07	54,80 0,92	0,00	0,30	36,10 0,56	0,00
15	Mongolei Mongolia	UBZD 0031	-	53,35 21,03	38,32 -8,43	32,16 -0,56	11,96 9,32	48,37 4,07	7,50 -26,76	61,67 6,07	-	-	-	0,01
16	Polen Poland	PKP 0051	2,00	1 844,00 -3,56	6,90 -5,48	16,70 16,78	23,40 -3,70	56,70 -2,41	3,20 -3,03	84,00 0,60	0,40	0,20 -33,33	2,90 3,57	0,00
17	Russland Russia	RZD 0020	103,50	8 532,90 4,09	16,81 10,59	4,86	1,37 37,00	10,19	0,39	68,46 -0,93	1,86 365,00	0,00	12,85 -6,88	0,01
18	Rumänien Romania	CFR 0053	-9,00	317,30 72,82	19,10	2,90 -29,27	9,90 25,32	86,90 -0,91	0,30 -25,00	59,40 3,13	12,40 1,64	8,80 -4,35	1,80 -5,26	0,00
19	Slowakei Slovakia	ZSR 0056	4,10	177,88 -3,98	25,01 15,79	27,33 7,18	36,74 -4,32	12,63 0,24	23,31 -0,81	74,25 3,70	*	0,74 -87,87	*	0,00
20	Tadschikistan Tajikistan	TDZ 0066	7,50	68,40 10,86	12,30 -18,54	7,20 -8,86	56,10 19,11	2,20 -21,43	34,50 -18,25	87,70 3,30	0,00	0,00	0,00	0,00
21	Turkmenistan Turkmenistan	TRK 0067	0,00	0,00	0,00	0,00	0,00	0,00	0,00	0,00	0,00	0,00	0,00	0,00
22	Usbekistan Uzbekistan	UTI 0029	0,00	0,00	82,40 1,85	6,80 11,48	10,60 15,22	53,60 -3,25	11,40 11,76	0,00	0,00	0,00	0,00	0,00
23	Ukraine Ukraine	UZ 0022	0,20	1 860,70 -1,37	24,60 -1,20	30,80 10,00	7,70 10,00	52,30 -3,68	9,20 -15,60	68,10 2,56	0,20	0,20 -33,33	6,90 -15,85	0,01
24	Tschechei Czechia	CD 0054	0,05	435,44 -2,96	19,06 -1,85	23,02 3,41	22,52 1,12	44,66 -3,29	9,80 5,38	77,92 0,10	0,00	0,40 -4,76	2,62 12,93	0,00
25	Estland Estonia	EVR 0026	0,00	78,14 -3,71	57,20 -4,03	1,60 -30,43	1,80 -33,33	28,30 -40,04	25,50 -46,86	40,70 63,41	2,10 57,96	0,00	0,00	0,00

Hauptkennziffern der OSShD-Mitgliedsländer für 2012 Main indices of the OSJD member countries in 2012

Nr. No	Land Country	Bahn Railway	Kennziffern • Indices							
			Personenverkehr • Passenger traffic							
			Beförderte Personen Number of passen- gers	davon nach Verkehrsträgern • including diff. modes of transport						
				Eisenbahn Railway	darunter • including		Strassen- verkehr Road transport	Seeverkehr Overseas traffic	Binnenwas- serverkehr Inland water transport	Luftverkehr Air transport
					internationaler international	im Inland inland				
in Mill. in mill.	%	%	%	%	%	%	%			
+-% 2011	+-% 2011	+-% 2011	+-% 2011	+-% 2011	+-% 2011	+-% 2011	+-% 2011			
1	2	3	16	17	18	19	20	21	22	23
1	Aserbaidshan Azerbaijan	AZD 0057	1 617,30 8,41	0,17 -15,00	11,40 37,35	88,60 -3,38	0,00	0,00	0,00	0,00
2	Weißrussland Belarus	BC 0021	1 537,90 -1,02	6,50 14,04	7,70 -7,23	92,30 0,65	93,40 -0,85	-	0,00	0,10
3	Bulgarien Bulgaria	BDZ 0052	520,80 0,13	5,10 -9,41	1,32 1,54	98,68 -0,02	94,45 0,68	0,00	0,03	0,00
4	Ungarn Hungary	MAV 0055	667,70 0,18	22,00	0,00	0,00	77,60 0,52	0,00	0,10	0,30 -57,14
5	Vietnam Vietnam	VZD 0032	2 776,00 9,86	0,44 -6,38	0,33 26,92	99,67 -0,07	93,91 1,95	...	5,11 -24,85	0,54 -12,90
6	Georgien Georgia	GR 0028	0,00	0,00	0,00	0,00	0,00	0,00	0,00	0,00
7	Iran Iran	RAI 0096	0,00	0,00	0,00	0,00	0,00	0,00	0,00	0,00
8	Kasachstan Kazakhstan	KZH 0027	0,00	0,00	0,00	0,00	0,00	0,00	0,00	0,00
9	China China	KZD 0033	37 669,10 7,80	4,00 -9,09	0,00	0,00	94,40 0,43	0,70	0,00	0,80
10	KVDR DPRK	ZC 0030	0,00	0,00	0,00	0,00	0,00	0,00	0,00	0,00
11	Kirgisien Kyrgyzstan	KRG 0059	603,10 6,59	0,10	33,40 -14,58	66,60 9,36	96,60 1,05		0,00	0,10
12	Lettland Latvia	LDZ 0025	136,20 -3,40	14,50	1,80 12,50	98,20 -0,20	83,10 0,12	0,00	0,00	2,40 -4,00
13	Litauen Lithuania	LG 0024	395,00 0,20	1,20	20,80 8,90	79,20 -2,10	98,10 -0,10	0,10	0,50 25,00	0,10
14	Moldova Moldova	CFM 0023	122,20 1,66	3,60 -7,69	29,30 6,93	70,70 -2,62	95,80 0,42	0,00	0,10	0,60
15	Mongolei Mongolia	UBZD 0031	318,66 7,57	1,26 -2,33	4,26 -1,16	95,74 0,05	98,50	-	0,00	0,24 20,00
16	Polen Poland	PKP 0051	780,00 -3,35	22,20 -3,06	1,10 10,00	98,90 -0,10	66,80 0,75	0,10	0,20	0,90 12,50
17	Russland Russia	RZD 0020	21 347,10 -2,03	4,96 7,83	0,09 7,83	4,87 5,87	94,62 -0,50	0,01	0,06 -40,00	0,36 20,00
18	Rumänien Romania	CFR 0053	330,70 5,15	17,46 -10,00	0,00	0,00	79,30 2,85	0,00	0,00	3,30 -5,71
19	Slowakei Slovakia	ZSR 0056	321,43 2 513,25	13,21 106,41	6,45 -93,11	93,55 6,79	86,57	*	0,04 -60,00	0,18
20	Tadschikistan Tajikistan	TDZ 0066	520,70 3,50	0,10	35,30 -15,55	64,70 11,17	97,70 -2,10	0,00	0,00	0,10
21	Turkmenistan Turkmenistan	TRK 0067	0,00	0,00	0,00	0,00	0,00	0,00	0,00	0,00
22	Usbekistan Uzbekistan	UTI 0029	0,00	17,10 6,88	2,10 10,53	15,00 6,38	0,00	0,00	0,00	0,00
23	Ukraine Ukraine	UZ 0022	3 894,00 -4,02	115,00 995,24	-	-	88,60 -0,45	0,20	0,02	0,20
24	Tschechei Czechia	CD 0054	523,76 -2,62	32,99 5,67	1,75 15,13	98,25 -0,23	65,73 -2,58	0,00	0,19	1,08 -17,56
25	Estland Estonia	EVR 0026	200,70 26,20	2,20 -26,67	0,10 -94,44	2,10 -97,86	93,00 -0,33	4,30 -19,23	0,01	0,50

Güterbeförderung im internationalen Eisenbahnverkehr für 2012
International Railway Freight Traffic in 2012

Nr. No	Land Country	Eisenbahn Railway	Im Verkehr pro Eisenbahn, Hafen Traffic per railway, port	Güter übergeben • Freight handed over				
				Insgesamt Tsd. Tonnen Total tons in thousands	+-% 2011	durch Grenzübergänge • through frontier crossings		
						Grenzbahnhof Frontier station	Tsd. Tonnen Tons in thsd.	+-% 2011
1	2	3	4	5	6	7	8	9
1	Aserbaidshon Azerbaijan	AZD 0057	GR	9284,1	-6,99	Bejuk-Kjasik	9284,1	-6,99
			RZD	825,9	-14	Jalama	825,9	-14
			TRK	1074,2	-0,19	Baku-Fähre		
			KZH	204,8	22,27	Baku-Fähre		
			Baku Trade Port	4,9		Baku-Port		
			RAI	21,1	-30,13	Astara		
			Insgesamt • Total	11415	-6,7			
2	Weißrussland Belarus	BC 0021	LDZ	33197	2,93	Bigossowo	33197	2,93
			LG	26914	-9,31	Gudogai	18256	-5,35
						Stasilos	8658	-16,67
						PKP	8366	-27,84
			RZD	10658	21,24	Brest-Severnyj	35	40
						Swisloch	490	-43,09
						Bruzgi	2706	-22,91
						Krasnoe	6465	16,38
						Zaolsha	549	14,85
						Sakopytje	2246	33,77
			UZ	9069	4,48	Surazh	135	107,69
						Ezerishche	1263	24,56
						Berezhest	6297	3,55
						Goryn	759	-23,8
						Terehowka	997	31,88
Insgesamt • Total	88204	-3,07	Zabolotie	375	-12,79			
			Teriuha	641	53,72			
3	Bulgarien Bulgaria	BDZ 0052	UA	4	-20,48	Varna-Fähre	4,08	-18,89
			UZ	23	161,36	Varna-Fähre	23,49	166,93
			GR	39	-5,2	Varna-Fähre	39,2	-4,72
			ZS	631	-38,51	Dimitrovgrad	630,6	-38,54
			TCDD	1032	-2,24	Svilengrad	1031,7	-2,27
			CH	119	-57,61	Svilengrad	1,6	-98,68
			CFR	211	7,6	Kulata	117,8	-26,28
						Ruse	210,5	7,4
			Insgesamt • Total	2059	-21,22			
4	Ungarn Hungary	MAV 0055	CFR	1404	-10,8	Biharkeresztes	135	-63,11
						Nirabran	334	271,11
						Lekeshaza	935	-16,37
						Agfalva		
			ZSR	1690	11,55	Raika	527	28,54
						Komarom	423	23,32
						Tschop	349	-1,69
						Samoskoujfalú	4	-80,95
						Banreve	128	-14,67
						Hidasnemeti	161	-17,86
						Satoraljaiújhely	98	142,63
						UZ	1374	25,14
			ZS	1929	-24,17	Kelebia	1929	-24,17
			HZ	1683	-20,61	Murakeresztúr	370	-48,03
						Dekenes	903	-18,13
Magyarbóly	410	34,43						
ÖBB	5368	-10,5				Hegyeshalom	3454	-5,91
Sopron	1486	-16,23						
Insgesamt • Total	13448	-9,43	Sentgotthardt	428	-22,6			
5	Vietnam Vietnam	VZD 0032	KZD	13	-88,89	Laokai		
						Dongdang	13	-88,5
			Insgesamt • Total	13	-88,89			

Nr. No	Land Country	Eisenbahn Railway	Im Verkehr pro Eisenbahn, Hafen Traffic per railway, port	Güter übergeben • Freight handed over				
				Insgesamt Tsd. Tonnen Total tons in thousands	+-% 2011	durch Grenzübergänge • through frontier crossings		
						Grenzbahnhof Frontier station	Tsd. Tonnen Tons in thsd.	+-% 2011
1	2	3	4	5	6	7	8	9
6	Georgien Georgia	GR 0028	AZD	3070,5	30,24	Gardabani	3070,5	30,24
			ARM	1367,9	-0,23	Sadakhlo	1367,9	-0,23
			Hafen Batumi	5544,1	-1,17		5544,1	-1,17
			Hafen Poti	1217,3	-12,57		1217,3	-12,57
			Insgesamt • Total	11199,8	4,37			
7	Iran Iran	RAI 0096	Sarakhs - Bandar	481938		Razi - Sarakhs	25417	
			Bandar Abbas - Sarakhs - Bandar	252170		Razi - Dzhulfa	55578	
						Razi - Mirjaveh	1345	
						Razi - Tabris	981	
						Tabris - Sarakhs	817	
Insgesamt • Total	734108	-22,4						
8	Kasachstan Kazakhstan	KZH 0027	RZD	74603,36	-2,07	Aksu	21211,45	-8,01
						Zernowaya	16952,57	-2,74
						Ilezk 1	1609,5	5,61
						Kirgilda	1494,93	11,48
						Diny Nurpieisowo	17208,51	3,83
						Semiglawy Mar	2525,57	0,98
						Kurkamys	7904,03	5,06
						Petropavlovsk	4889,54	-5,9
						Lokot Rubc. (export)	807,23	
			Lokot M.O. (export)	0,02				
			KZD	9344,92	2,87	Dostyk	9344,51	2,87
						Altynkol (export)	0,41	
			UTI	6671,65	-58,21	Sary-Agach	6526,67	-49,52
						Oasis	141,44	-95,34
						Pakhtaaral (export)	3,53	
			Aktau Port	6366,17		Aktau Port (Fähre)	6273,96	
						Aktau Port (Fähre)	92,2	
KRG	2389,53	-43,31	Lugowaya	2389,53	-43,31			
Insgesamt • Total	99375,63	-12,34						
9	China China	KZD 0033	RZD	2750	11,34	Suifenhe	390	8,15
						Manchuria	2360	11,9
			ZC	230	-4,17	Dandong	180	-8,4
						Tumen	30	15,83
						Ji An	20	11,73
			UBZD	1140	-4,12	Erlian	1140	-4,09
			KZH	6040	7,97	Alashankou	6040	7,98
			VZD	484	-8,51	Pingxiang	480	-2,93
Shanyao	4	-88,37						
Insgesamt • Total	10644	6,21						
10	Kirgistan Kyrgyzstan	KRG 0059	KZH	5530	548,76	Lugovaya	5530	548,76
			UTI	759,3	318,58	Karasu	759,3	318,58
			Insgesamt • Total	6289,3	508,37			
11	Lettland Latvia	LDZ 0025	BC	868,09	-49,9	Indra	868,09	-49,9
						LG	665,62	-1,9
			RZD	3599,13	0,17	Meitene	326,55	-7,55
						Zilupe	2916,49	-4,45
			EVR	4312,86	15,03	Karsava	682,64	26,22
			Riga	24571,93	2,45			
			Ventspils	19208,55	1,41			
			Liepaya	3242,9	78,2			
			Insgesamt • Total	56469,08	3,62			

Nr. No	Land Country	Eisenbahn Railway	Im Verkehr pro Eisenbahn, Hafen Traffic per railway, port	Güter übergeben • Freight handed over					
				Insgesamt Tsd. Tonnen Total tons in thousands	+-% 2011	durch Grenzübergänge • through frontier crossings			
						Grenzbahnhof Frontier station	Tsd. Tonnen Tons in thsd.	+-% 2011	
1	2	3	4	5	6	7	8	9	
12	Litauen Lithuania	LG 0024	Klajpeda	21801	-6,68				
			Klajpeda - Mukran	38	26,67				
			RZD	10075	-11,28	Kibartai	9702	-12,08	
						Pagegiai	373	16,2	
			BC	4659	22,67	Kena	3503	14,81	
						Stasylos	1156	54,75	
			LDZ	3075	7,59	Mazeikai			
						Ioniskis	2764	13,74	
						Rokiškis	311	-27,34	
			PKP	234	-26,18	Mockava	234	-26,18	
			Insgesamt • Total	39882	-4,41				
13	Moldova Moldova	CFM 0023	CFR	1072,1	63,91	Giurgiulesti	1044,5	10,82	
						Ungeny	146,4	12,96	
			RB			Ungeny	0,3		
			UZ	1750,4	-86,11	Novosavitskaya	29,9	-58,06	
						Volchinets	217,4	-54,44	
						Oknica	3,4	-33,33	
						Kriva	11	-39,89	
						Medvezha	5,6	124	
						Kolbasna	237,1		
						Etulija-Hafen	615,9		
			Giurgiulesti Hafen	0,2					
			Insgesamt • Total	2822,5	47,45				
14	Mongolei Mongolia	UBZD 0031	KZD	6269,12	11,17	Dzhamin-Uud	6258,91	10,99	
						Ereencav	10,21		
			RZD	306,54	-6,31	Suche-Bator	306,5	-6	
						Ereencav	0,04	-96,43	
			Insgesamt • Total	6575,66	10,22				
15	Polen Poland	PKP 0051	BC	1738	28,27	Terespol	1358	29,7	
			LG	46	130	Trakiszki	46	130	
			RZD	414	12,81	Braniewo	221	5,74	
			ZSR	901	-7,97	Muszyna	532	4,52	
						Zwardoń	369	-20,3	
			UZ	1428	31,25	Medyka	428	100,94	
						Hrubieszów	965	15,85	
			CD	6575		Marklowice	1685	-18,76	
						Chalupki	3054	-14,72	
						Zebrzydowice	1594	63,15	
			DB	5625		Kunowice	1043	-19,52	
						Wegliniec	2046	-0,24	
						Gubin	2459	-10,03	
						Świnoujście Fähre	183	2,23	
						Hafen einschließlich	8359	7,28	
						Gdańsk	2810	14,69	
			Szczecin	2008	-23,01				
			Świnoujście	819	215				
			Gdynia	2722	10,02				
			Insgesamt • Total	33628	3,19				
16	Russland Russia	RZD 0020	LDZ	17507,09	3,22	Posin-Export	10558,12	3,79	
						Skangali-Export	6948,97	2,36	
			EVR	15335,71	-15,76	Ivangorod-Export	9080,62	-3,48	
						Pechory-Pskov-Export/Or	6255,09	205,53	
			LG	195,17	-17,39	Nesterovskaya-Export	83,52	-22,87	
						Sovetsk-Export	111,65	-12,75	
			BC	43900,74	0,55	Zaverezhie-Export	2056,13	164,43	
						Krasnoye-Export	12382,75	-8,98	
						Rudnja-Export	21689,79	-6,89	
						Zlynka-Export	6319,31	16,96	
			Surazh-Export	1452,76	149,78				

Nr. No	Land Country	Eisenbahn Railway	Im Verkehr pro Eisenbahn, Hafen Traffic per railway, port	Güter übergeben • Freight handed over							
				Insgesamt Tsd. Tonnen Total tons in thousands	+-% 2011	durch Grenzübergänge • through frontier crossings					
						Grenzbahnhof Frontier station	Tsd. Tonnen Tons in thsd.	+-% 2011			
1	2	3	4	5	6	7	8	9			
16	Russland Russia	RZD 0020	UZ	58559,09	-6,89	Suzemka-Export	11615,72	-19,46			
						Krasny-Hutor-Export	732,91	-36,05			
						Solovej-Export	34316,07	6,94			
						Uspenskaya-Export	7497,92	-30,42			
						Gukovo-Export	4396,48	-1,39			
			GR	134,83	-38,4	Vesoloje-Export	134,83	-38,4			
			AZD	5354,15	15,12	Samur-Export	5354,15	15,12			
			KZH	26719,05	9,06	Aksarajskaya 2-Export	3256,97	-24,8			
						Ozinki-Export-Ros.	2422,68	20,48			
						Lokot-Export	3976,88	10,49			
						Kulunda-Export-Ros.	1490,07	-2,65			
						Petropavlovsk-Export	2763,72	27,48			
						Kanisai-Export (P)	4121,44	182,54			
						Orsk-Hërp-Export	3375,96	224,51			
						Kartaly 1-Export-Po	4035,14	204,53			
						Zauralje-Export	3,22				
						Kigash-Export	1272,97				
						Finnland	10630,06	6,82	Buslovskaya-Export	5211,2	23,36
									Svetlogorsk-Export	2138,12	2,13
									Vjartsilja-Export	871,65	7,67
			Kivijarvi-Export	2409,08	-14,68						
			PKP	1645,61	-36,25	Zheleznodorozhnyj	153,09	-9,1			
						Mamonovo-Export	1492,53	-38,14			
			UBZD	1650,62	16,29	Naushki/MNR1	934,82	18,29			
						Naushki/MNR2	676,78	12,82			
						Solovievsk Mongolei	39,02	33,77			
			VZD	1	1566,67	Naushki Vietnam	1	1566,67			
			KZD	25864,08	9,63	Naushki/to China	16685,42	955,65			
						Zabaikalsk/to China	7808,71	-51,27			
						Grodekovo/to China	1369,95	-77,12			
			ZC	44,06	-65,68	Hasan-Export	44,06	-65,68			
			Kandalaksh s.p.	4519,97	-12,7						
			Murmansk s.p.	18718,35	7,58						
			Vyborg s.p.	998,46	28,63						
			Vysotsky s.p.	13335,85	7,71						
			St. Petersburg	24495	-4,59						
			Ust-Luga s.p.	30873,02	44,02						
			Kaliningrad s.p.	5760,22	-47,4						
			Arkhangelsk s.p.	2856,5	87,02						
			Azov s.p.	1997,03	30,9						
			Taganrog s.p.	1730,95	-24,3						
			Rostov port	1881,64	22,28						
			Ust-Donetsky p.	974,2	10,21						
			Yeysk s.p.	1189,41	-21,02						
			Novorossiysky s.p.	34399,35	10,77						
			Temryuk s.p.	1550,58	0,9						
			Kaukaz мтп	4230,66	62,51						
Tuapse s.p.	12641,21	21,59									
Makhachkala s.p.	230,42	-56,41									
Astrakhan p.	738,3	-21,58									
Olja sea port	972,48	-55,73									
Vaninsky s.p.	15786,77	12,21									
Vladivostok s.p.	4321,52	10,08									
Nahodka s.p.	28922,57	44,19									
Nahodka-Vostochn.	23074,9	32,44									
Posje trade port	4486,89	9,13									
Syzran - river port	456,77	20,48									
Toliatti river port	243,64	-55,05									
Insgesamt • Total				448927,92	7,59						

Nr. No	Land Country	Eisenbahn Railway	Im Verkehr pro Eisenbahn, Hafen Traffic per railway, port	Güter übergeben • Freight handed over				
				Insgesamt Tsd. Tonnen Total tons in thousands	+-% 2011	durch Grenzübergänge • through frontier crossings		
						Grenzbahnhof Frontier station	Tsd. Tonnen Tons in thsd.	+-% 2011
1	2	3	4	5	6	7	8	9
17	Rumänien Romania	CFR 0053	BDZ	209	-40,46	Giurgiu Nord	180	-42,12
			MAV	433	-49,88	Curtici	416	-18,43
						Valea Lui Mihai	13	-95,98
			CFM	74	-6,33	Cristesti Jijia	52	40,54
			UZ	100	6,38	Halmeu	5	-76,19
						Vicsani	95	30,14
			JIS	168	-31,71	Stamora Morawsk.	167	-31,84
			Constanta	2075	-48,02			
			Insgesamt • Total	3059	-45,63			
18	Slowakei Slovakia	ZSR 0056	MAV	5302,11	4,43	Lenartovice	174,95	19,71
						Rusovce	1851,38	89,21
						Slovenske Nove Mesto	443,16	-17,12
						Komarno	603,47	-50,21
						Sturovo	823,66	-5,4
						Chanja	1374,11	15,21
						Filjakovo	31,38	-77,97
			PKP	1275,75	-9,17	Medsilaborce	0,41	-87,58
						Plavec	792,18	8,46
						Skalite	483,17	-27,98
			UZ	611,45	-16,69	Cerna nad Tissou	390,84	-18,78
						Matevce	220,61	-12,71
			CD	11851,75	11,9	Cadca	6823,74	2,64
						Luki pod Makytou	1348,76	-18,71
Kuty	3667,43	60,56						
Nemsova	11,82							
ÖBB	2726,98	26,52	Bratislava	776,32	560,92			
			Devínská Nová Ves	1950,66	-4,28			
			Insgesamt • Total	21768,04	9,04			
19	Tadschikistan Tajikistan	TDZ 0066	UTI	3582,9	-23,21	Kudukly	230,1	-22,91
						Amuzang		
						Istiklol	2180,8	-18,3
						Bekabad	1172	-27,99
			Insgesamt • Total	3582,9	-23,21			
20	Turkmenistan Turkmenistan	TRK 0067	UTI	4044	0	Farap	412	0
						Tachiatash	52	0
						Talimardzhan	90	0
						Kelif	3481	0
			Dashoguz	9	0			
			RAI	2322	0	Sarakhs	2322	0
			AFG	601	0	Serhetabat	601	0
			Hafen Turkmenbashi	862	0			
			Insgesamt • Total	7829	0			
21	Usbekistan Uzbekistan	UTI 0029	AFG	3632	28,51	Galaba-Export	3626,4	28,39
						Termez-Hafen-Export	5,6	229,41
			KZH	5447,4	5,38	Khrakhallpakya-Export	515,3	0,62
						Keles-Export	4882,1	5,85
						Syr-Darya-Export	50	10,86
			KRG	758,1	28,75	Kuvasay-Export	40,5	3,05
						Savay-Export	554,8	30,45
						Uc-Kurgan-Export	11,1	136,17
						Khanabad-Export	151,7	29,77
			TDZ	4713,2	7,39	Bekabad-Export	2275	37,39
						Kudukly-Export	2422,1	5,68
						Suvonobad-Export	16,1	373,53
			TRK	3681,6	11,25	Boldyr-Export	256,6	1374,71
						Naymankhul-Export	982,9	36,76
Nishan-Export	73	-21,93						
Pitnyak-Export	165,1	-12,27						
Khodzhдавlet-Export	2201,4	-3,93						
			Shavat-Export	2,6				
			Insgesamt • Total	18232,3	11,98			

Nr. No	Land Country	Eisenbahn Railway	Im Verkehr pro Eisenbahn, Hafen Traffic per railway, port	Güter übergeben • Freight handed over						
				Insgesamt Tsd. Tonnen Total tons in thousands	+-% 2011	durch Grenzübergänge • through frontier crossings				
						Grenzbahnhof Frontier station	Tsd. Tonnen Tons in thsd.	+-% 2011		
1	2	3	4	5	6	7	8	9		
22	Ukraine Ukraine	UZ 0022	BC	5145,9	-20,2	Gornostayevka	292,7	-43,03		
						Horobichi	1736,3	-19,95		
						Bereshest	1242,1	-25,79		
						Udritsk	1587,1	-9,92		
						Zaboloty	287,6	-12,92		
			MAV	3363,6	-5,2	Tschop	65,6	-84,34		
						Batevo	3298,1	5,4		
			CFM	3088	0,48	Mogilyev-Podolski	944,7	-21,13		
						Sakiryani	121,6	-8,72		
						Kukhurgan	2021,8	16,06		
			PKP	12265,2	-7,77	Mostiska-2	1975,3	-27,05		
						Izov	9217,1	-0,62		
						Yagodin	938,3	-4,97		
						Rava-Russkaya	134,6	-59,08		
			RZD	40668,5	15,41	Zernovo	20715,3	40,86		
						Topoly	8411	5,7		
						Kozatchya Lopan	4401,7	-18,66		
						Kvashino	3863,2	-10,96		
			CFR	2288,2	7,02	Krasnaya Mogila	3277,4	16,06		
						Reni	1039,2	8,56		
						Vadul-Siret	972,1	43,35		
			ZSR	15007,8	-2,24	Dyakovo	276,9	-44,92		
						Uzhgorod	7563,7	0,35		
						Tschop	7444,1	-4,74		
						Odessa	17582,7	-5,34		
						Iljitschewsk	8304,1	1,41		
						Nikolajew	10152,2	47,16		
			Cherson	1393,4	17,68					
			Feodosia	806,5	-12,51					
			Berdjansk	1601,7	-21,75					
			Ismail	2639,3	-47,67					
			Mariupol	9661,6	-6,98					
			Oktjabrsk	5722,9	-20,32					
			Reni	615,8	-44					
			Kertch	2688,5	-2,45					
			Jushnyj	31511,3	16,62					
			Belgorod-Dnestr	596	-18					
			Insgesamt • Total	175103,2	2,32					
23	Tschechien Czech Republic	CD 0054	DB	6961	-13,18	Decin	6078	-3,15		
			PKP	3890	-24,32	Petrovice	1848	-17,57		
			ZSSK Cargo	9256	-1,47	Mosty	4982	-2,18		
			ÖBB	5635	-7,27	Breclav	3399	-8,56		
			Insgesamt • Total	25742	-10,08					
24	Estland Estonia	EVR 0026	LDZ	633,1	-51,82	Valga	633,1	-51,82		
			RZD	1804,2	19,22	Narva	1585,2	23,98		
						Koidula	219	-6,69		
			Tallinn	188,8	-62,43					
			Muuga	5230	24,41					
			Paldiski	434	47,22					
			Maardu	8682	-47,67					
			Vaivara	4398	110,89					
			Insgesamt • Total	21370,1	39,82					



Участники совещания экспертов по теме «Разработка и реализация комплексных мер по совершенствованию перевозок и развитию транспортных коридоров ОСЖД» (16-18.04.2013, г. Халонг, Вьетнам)

“制定并落实关于完善铁路走廊运输及其发展的综合措施”专题专家会议与会者（2013年4月16-18日，越南，亚龙湾）

Participants of the Expert Meeting on the subject «Elaboration and implementation of complex measures aimed at transportation improvement and development of OSJD Railway Transport Corridors» (16-18.04.2013, Ha Long, Vietnam)

Teilnehmer der Expertenberatung zum Thema „Erstellung und Realisierung von komplexen Maßnahmen zur Transportverbesserung und Entwicklung der OSShD-Transportkorridoren“ (16.-18.04.2013, Ha Long, Vietnam)



Церемония пропуска первых китайского и казахстанского поездов через железнодорожный переход Хоргос (Китай) - Алтынколь

中哈霍尔果斯铁路口岸开通仪式

A solemn ceremony devoted to the first run of a Chinese and a Kazakh trains through the border crossing point Horgos (China) - Altynkol (Kazakhstan)

Die Zeremonie am Eisenbahngrenzübergang Horgos. Die ersten Züge - chinesischer und kasachischer - passen die Grenze.

Dynamik der Veränderung der Betriebslänge des Eisenbahnnetzes und der Länge der elektrifizierten Strecken

The dynamics of changes in the operational length of the railway network and electrified lines

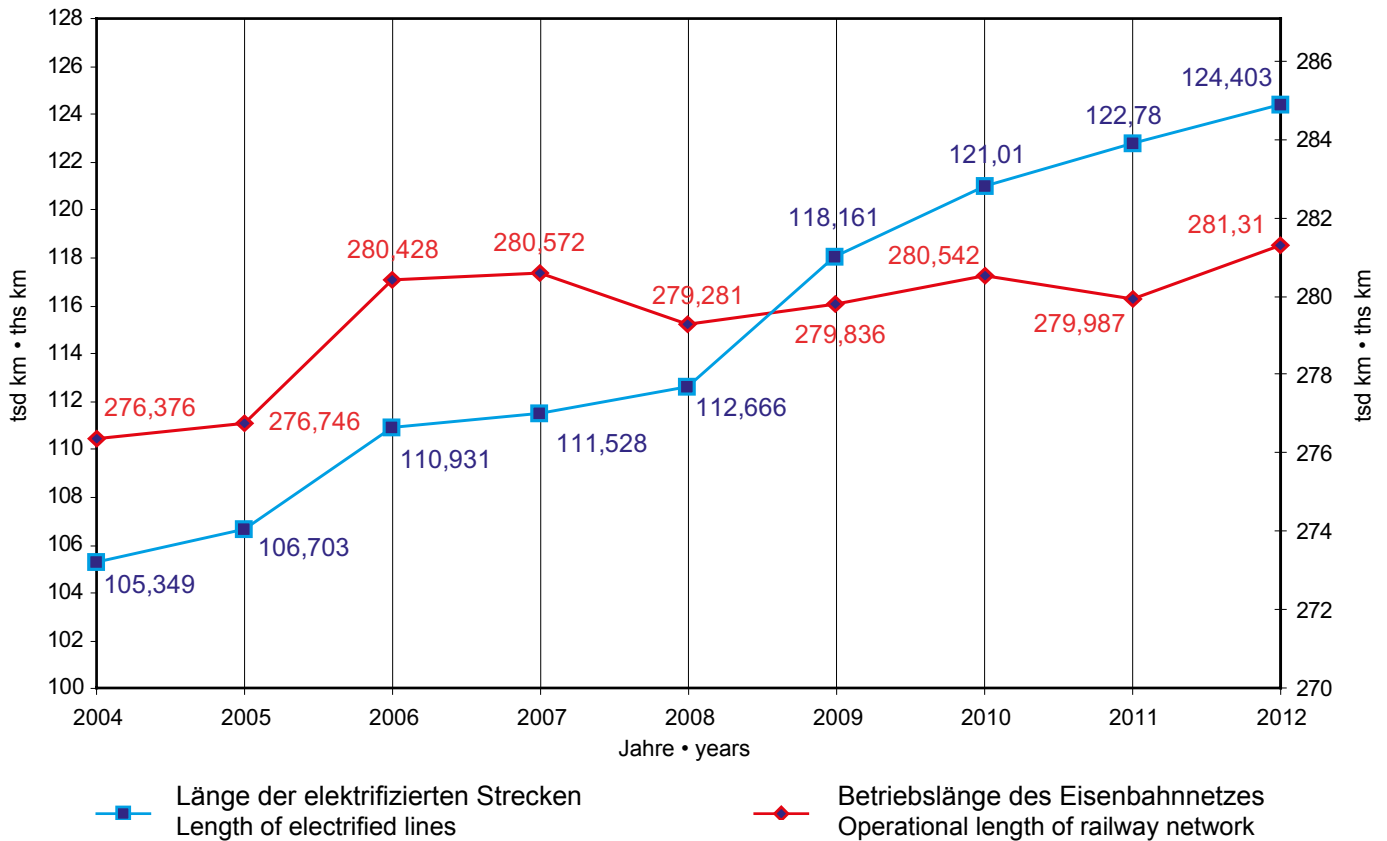

Dynamik der Veränderung des Beförderungsvolumens

The dynamics of changes in the traffic volumes

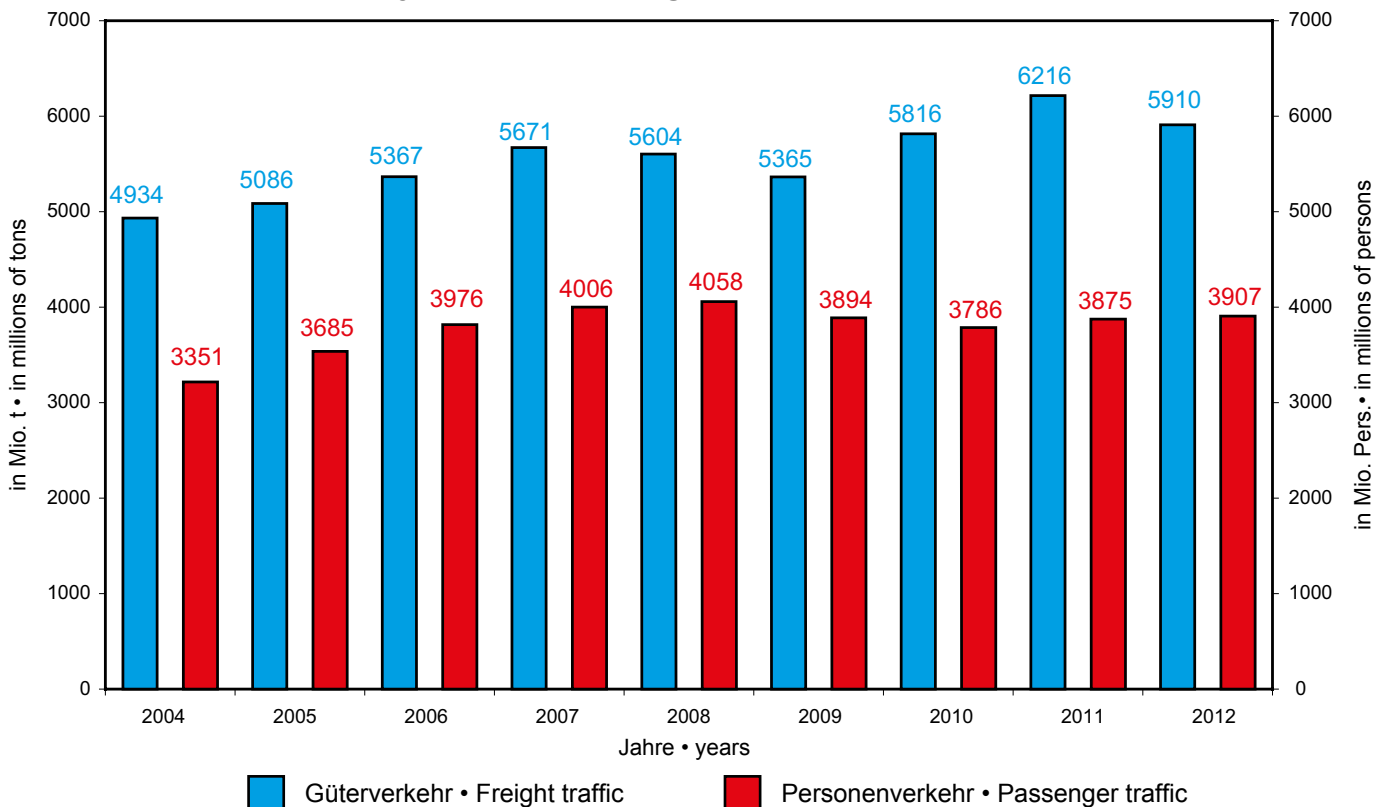

Публикация Комитета ОСЖД

00-681 Варшава, ул.Хожа 63/67

тел.: (+48) 22 657 36 00

Факс: (+48) 22 621 94 17

e-mail: osjd@osjd.org.pl

<http://www.osjd.org>

Редактор-составитель: Мамарахимов Камалдин

тел.: (+48) 22 657 36 28

铁组委员会: 00-681华沙市霍扎街63/67号

电话: (+48) 22-657-36-00

传真: (+48) 22-621-94-17

e-mail: osjd@osjd.org.pl

<http://www.osjd.org>

编辑: 卡马尔金·马马拉希莫夫

电话: (+48) 22-657-36-28



Herausgegeben vom Komitee der OSShD

00-681 Warschau, Hoza-Str.63/67

Tel.: (+48) 22 657 36 00

Fax: (+48) 22 621 94 17

e-mail: osjd@osjd.org.pl

<http://www.osjd.org>

Redakteur-Verfasser: Kamaldin Mamarakhimov

Tel.: (+48) 22 657 36 28

Published by the OSJD Committee

00-681 Warsaw, Hoza Street 63/67

Tel.: (+48) 22 657-36-00

Fax: (+48) 22 621-94-17

e-mail: osjd@osjd.org.pl

<http://www.osjd.org>

Edited by Mamarakhimov Kamaldin

Tel.: (+48) 22 657-36-28

